



# Bernhardiner-Stammbuch

(Nachdruck)

## Band XVI

Zuchtbuchnummern: 10601-12000

Herausgeber: Bernhardiner-Forum

In Erinnerung  
an  
Lause Nielsen



## BERNHARDINER FORUM

### Vorwort

Das Bernhardiner-Forum hat es sich zur Aufgabe gemacht, den Bernhardiner und seine Zucht zu fördern. Die gesundheitliche Entwicklung der Rasse gehört ebenso dazu wie die typmäßige. Gemeinsame Maßnahmen der vier an dem Forum beteiligten Vereine verfolgen diese Ziele.

Die Zucht des Bernhardiners hat aber auch traditionelle und kulturelle Aspekte. Diese sollten nicht in Vergessenheit geraten.

Alte Aufzeichnungen und Bücher existieren leider nur noch in einer geringen Anzahl, so daß bislang das Interesse daran nicht bei allen befriedigt werden konnte. Zu kleine Auflagen verhinderten wegen der enormen Stückkosten bisher eine Neuauflage. Das Forum versucht daher auf einfache Art und Weise Nachdrucke zu erstellen, die finanzierbar sind. Geringfügige Qualitätseinschränkungen lassen sich dabei leider nicht immer vermeiden.

Beschädigte Stellen der Originalvorlagen sind ebenfalls nicht immer, durch eine Nachbehandlung aufzubessern.

Wir hoffen dennoch, daß das vorliegende Exemplar allen Freude bereitet und genügend Gelegenheit zum Studium der Rasse bietet.

Mein besonderer Dank gilt meinen dänischen Freunden Erik Anderson und Lause Nielsen ohne deren Hilfe und uneigennützigte Mitarbeit eine Realisation dieses Projektes nicht möglich gewesen wäre.

Peter Brieskorn

An dem Bernhardiner-Forum sind folgende Vereine beteiligt:

Schweiz. St.-Bernhards Club  
Club Italiano San Bernardo  
Dansk Skt. Bernhard Klub  
St. Bernhards-Klub Deutschland

# DEUTSCHES KARTELL FÜR HUNDEWESEN <D.K.H.>

---

## ZUCHTBUCH DES ST. BERNHARDS-KLUBS · SITZ IN MÜNCHEN E. V. <IM D.K.H.>

Bearbeitet  
vom Zuchtbuchführer Max Näther  
Untermenzing bei München

BAND XVI  
NR. 10601 – 12000

---

DRUCK VON G. BIRK & CO. M. B. H. / MÜNCHEN  
ALTHEIMER ECK 19

Im Selbstverlag  
des St. Bernhards-Klubs, Sitz in München E. V. (im D.K.H.)  
Alle Rechte vorbehalten



## ZUM GELEIT!

Die Mitgliederversammlung unseres Klubs in Leipzig 1932 legte beschlußmäßig fest, daß die in unseren Satzungen vorgesehenen Ämter in gleicher Zahl von Mitgliedern verwaltet werden müssen. Das hatte zur Folge, daß der Unterzeichnete, der seinen Vorsitz schon vor der Einberufung zur Verfügung stellte, nur das Amt des Schriftleiters der Klubzeitung durch Wahl innebehielt.

Wenn sich der Klub im Gründungs-Jahre 1891 zum Ziele setzte, durch Herausgabe eines Stammbuches ein Nachschlagewerk für Vollbluttiere zu schaffen, ist dies im Laufe der Jahre voll und ganz gelungen. Mögen unsere Eintragungsbestimmungen mandem Außenstehenden zu streng erscheinen, unsere Mitglieder haben stets Verständnis dafür gehabt, dieselben anzuerkennen und durchzuführen.

Das erste Stammbuch erschien im Jahre 1894. In fast gleichen Zeiträumen erschienen die übrigen Bände, die heute insgesamt 12000 Eintragungen enthalten. Beschränkten sich die ersten Stammbücher auf die Eintragung von Einzelhunden, werden heute nur noch Würfe eingetragen, um Unterschiebungen unmöglich zu machen. Nur Importen werden als Einzelhunde zur Eintragung angenommen unter der Voraussetzung, daß die Eintragung des Hundes in das Stammbuch des Geburtslandes erfolgt ist.

Meine Tätigkeit für das Stammbuch erstreckt sich auf die Zeit von mehr als 30 Jahren. Zeichnete ich dasselbe doch schon bei der Herausgabe von Band IV, während die Mitarbeit bereits bei Band III, 1899

herausgegeben, 1 Jahr nach meinen ersten Ausstellungserfolgen, begann. Mit Stolz kann der St. Bernhardsklub auf das Lebenswerk seines Zuchtbuchführers zurückblicken, welches wie kaum ein anderes so viele Jahre in einer Hand war, treu behütet wurde und von allen kynologischen Vereinen hoch geschätzt wird als ein mustergültiges, mit peinlichster Gewissenhaftigkeit erstelltes Werk des Klubs.

Untermenzing, im März 1933.

MAX NÄTHER.



## INHALTSVERZEICHNIS

	Seite
Zum Geleit . . . . .	III u. IV
Erwerber des Championates in den Jahren 1930–1932	VII u. VIII
Bildertafeln I–VIII	
Varus v. Großglockner 11650 (Kopfbild) . . . . .	Tafel I
Arras v. Merbachtal 11285 (Brustbild) . . . . .	" II
Champ. Djel Margothof 9763 . . . . .	" III
Faust v. d. Käfernburg 10027 . . . . .	" IV
Abs v. Grünau 10406 . . . . .	" V
Adi v. Freudenfels 11546 . . . . .	" VI
Fis v. Lindenhain 10036 . . . . .	" VII
Ares v. Grünau 10407 . . . . .	" VIII

### Abbildungen im Text:

Wurf aus Bina v. Brenztal 9988 nach Urbin v. Taubertal 9156	2
Wurf aus Barsine v. Nürnberg 10986 nach Normus v. Rigi SHSB. 38765 . . . . .	73
Wurf aus Fröken v. Hemphorn 10674 nach Guido v. Lindenhain 10295 . . . . .	76
Wurf aus Berna v. d. alten Veste 8677 nach Pyrrhus von Drei Lilien 6915 . . . . .	79
Welpen Fritjof v. Roßberg 12358 . . . . .	92

	Seite
Eintragungen . . . . .	1--72
Geschützte Zwingernamen . . . . .	73--75
Verzeichnis der Zwingerbesitzer . . . . .	76--78
Alphabetisches Namensregister der im Band XVI eingetragenen Bernhardiner . . . . .	79--92



## Erwerber des Championtitels in den Jahren 1930–1932.

### Aegir v. d. Scherenburg 9827

Sofortige Zuerkennung unter dem Drei-Richterkollegium:

L. Kasten, Altona, H. Kunzmann, Sprendlingen,

M. Näther, Untermenzing . . . . . Nürnberg 1930

### Rasko v. d. Reppich SHStB. 29106

Sofortige Zuerkennung unter dem Drei-Richterkollegium:

L. Kasten, Altona, H. Kunzmann, Sprendlingen,

M. Näther, Untermenzing . . . . . Nürnberg 1930

### Lord v. Emmenthal SHStB. 24317

Sofortige Zuerkennung unter dem Drei-Richterkollegium:

H. Dahmen, Elberfeld, E. Gösele, Berlin, de la Rie,

Leyden (Holland) . . . . . Düsseldorf 1930

### Fanny Wipperia 8704

Sofortige Zuerkennung unter dem Drei-Richterkollegium:

H. Dahmen, Elberfeld, E. Gösele, Berlin, de la Rie,

Leyden (Holland) . . . . . Düsseldorf 1930

### Fritz v. Drei Lilien 9782

1. Anwartschaft, Richter: H. Glodner, Deisenhofen . . . . . Ulm 1930

2. Anwartschaft, Richter: M. Näther, Untermenzing . . . . . München 1930

3. Anwartschaft, Richter: E. Stiefel, Stuttgart . . . . . Stuttgart 1930

## Fis v. Lindenhain 10036

1. Anwartschaft, Richter: R. Ehrler, Krimmitschau . . . Leipzig 1932
2. Anwartschaft, Richter: O. Bretter, Berlin . . . Mühlhausen 1932
3. Anwartschaft, Richter: F. Stöbe, Berlin . . . Berlin 1933

## Abs v. d. Grünau 10406

1. Anwartschaft, Richter: O. Brettar, Berlin . . . Dresden 1932
2. Anwartschaft, Richter: M. Näther, Untermenzing . . Berlin 1932
3. Anwartschaft, Richter: F. Stöbe, Berlin . . . Berlin 1933



**Varus vom Großglockner 11650 (1 Jahr alt)**  
 (Susi v. Großglockner 10625 Adolf v. Rottenburg 10733)

Züchter: Hans Gluckner, Deisenhofen.  
 Besitzer: William Gartner, Brooklyn (Newyork).



Arras vom Merbadetal 11285 (Alma v. Scholl Herrissen 10075 — Champ, Lord v. Emmenhal StSB. 24283)  
Züchter: Nikolaus Schart II, Vallendar (Rhd.), Besitzer: J. Keul, Koblenz.



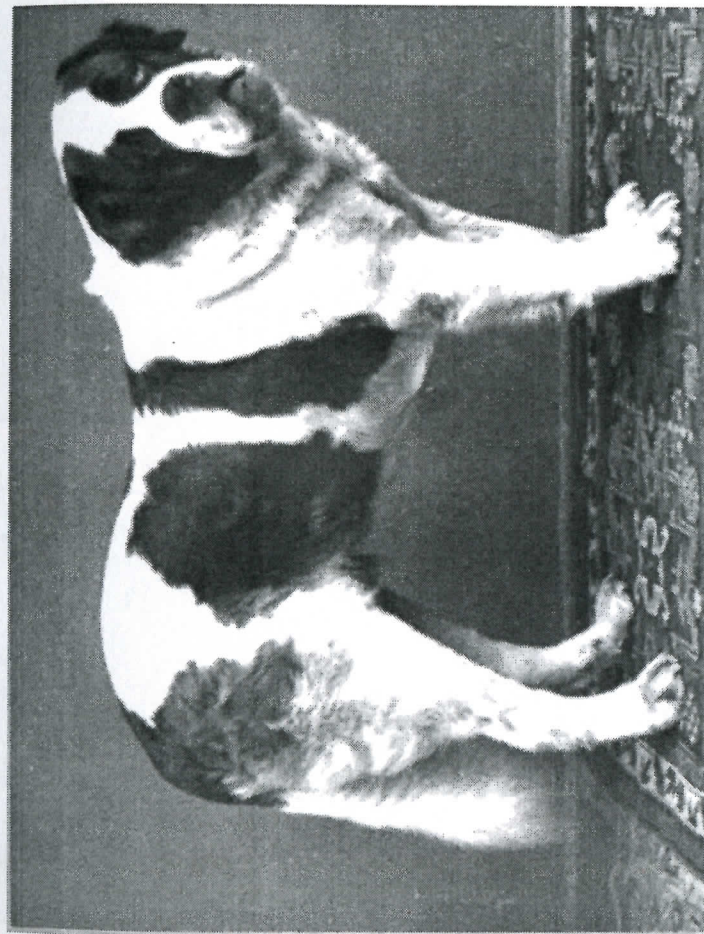

Champ. Djel Margothof 9765 (Britta v. d. Bode 5809 — Wippo v. Dresden 7650)  
Züchter: O. M. Siebert, Weimböhta. Bestiger: Frau H. Lorenz, Halle an der Saale.

Faust von der Käferburg 10027 (Adda v. Legendorf 739 -- Argos v. Kaiserhof 6889)  
Züchter: Hugo Eckold, Bad Salzungren. Besitzer: Stadtrat a. D. Stein, Göttingen-Berlin.

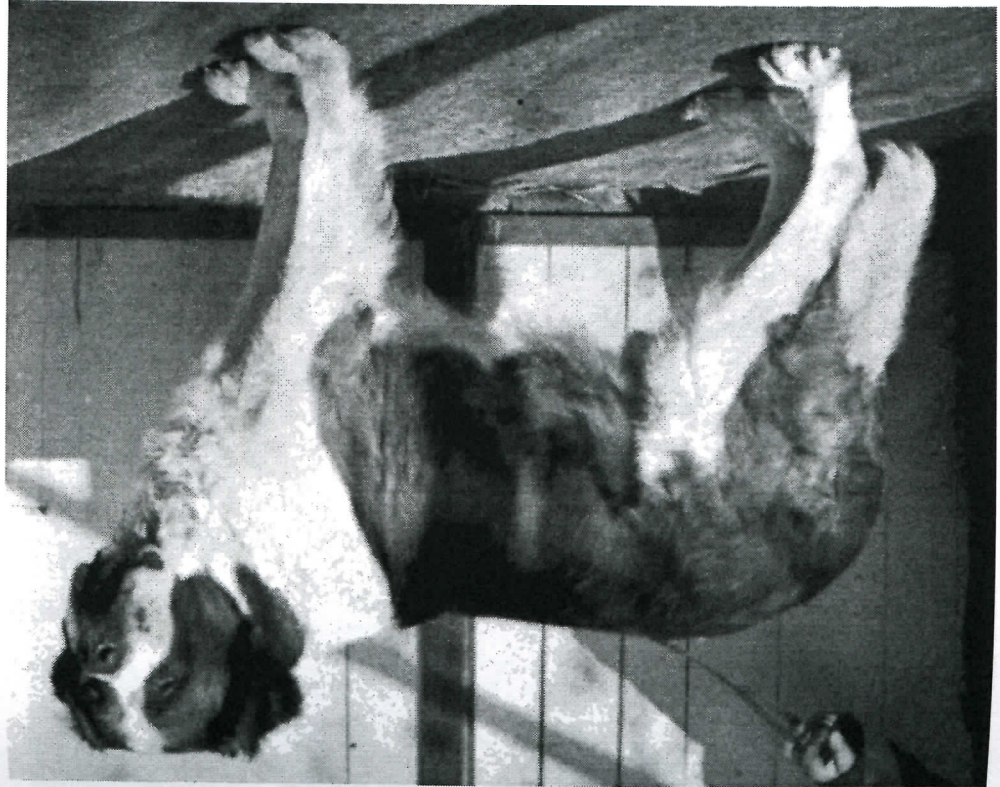



Abs von Grünau 10 406 (Hilfe v. Eichhorst S. 55 - Bill v. Lindenbain S. 255)  
Züchter und Besitzer: Stadtrat a. D. Stein, Grünau-Berlin.



Ach von Freudentels 11546 (Draga v. Lauterbach 11107 — Champ. D'el Marghof 9265)  
Züchter und Besitzer: A. Freuding, Nieder-Eichstädt.

Fis von Lindenhain 10036 (Frika v. Taubertal 3800 — Egon (Jüsch 7243)  
Züchter: Franz Stöbe, Berlin, Besitzer: Stadtrat a. D. Stein, Grünau-Berlin.

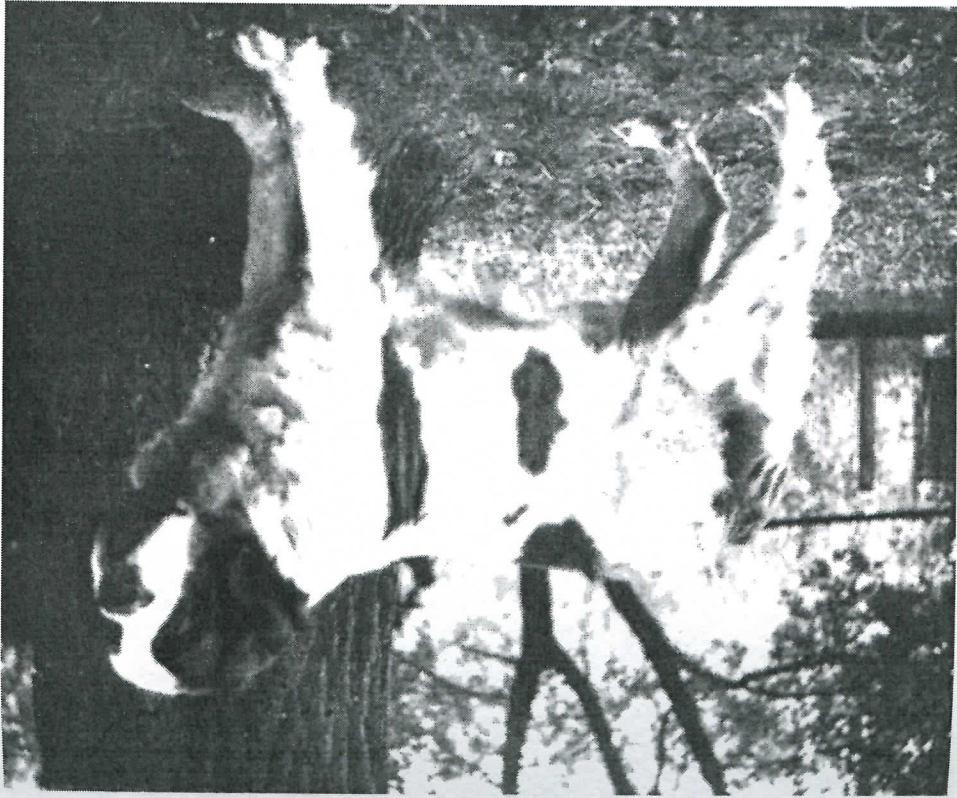

Ares von Grünau 10407 (Elfe v. Eichhorst 8743 — Bill v. Lindenbahn 8233)  
Züchter und Besitzer: Stadtrat a. D. Stein, Grünau-Berlin.



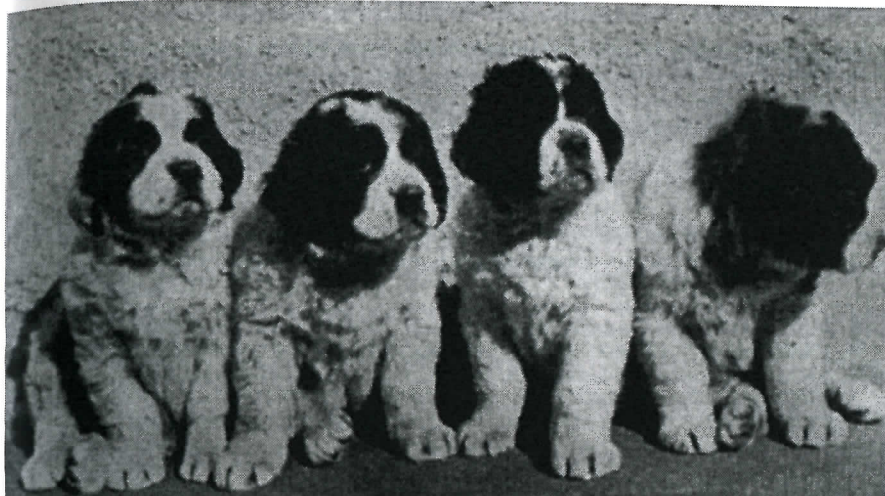

6 Wochen alter Wurf aus Bina v. Brenztal 9988 nach Urbin v. Taubertal 9156  
Züchter: Frau Oelbrunner München 54.

## EINTRAGUNGEN

- 10 601. **Achill vom Adlerberg**, R., stockh., weiß mit rotem, zerrissenem Mantel, egale Maske. Bes.: Klostergut Ebenrod b. Arnstein (Ufr.).
- 10 602. **Ali vom Adlerberg**, R., langh., weiß mit braunem Fleck im Rücken, Schwanzspitze weiß, egale, schwarze Maske. Bes.: Franziskanerinnenkloster Hochhaltingen.
- 10 603. **Argos vom Adlerberg**, R., langh., brauner Mantel, um den Hals weiß, Kopf ober braun. Bes.: Klinik (Ambul. Krankenpflege), Nördlingen.
- 10 604. **Aurora vom Adlerberg**, H., langh., Stirne schwarz, weiße Halsbinde, brauner Mantel. Bes.: Joh. Konrad, Oberegg b. Krumbach.  
Gew. am 2. März 1929 aus Belline von der Habsburg 8351 nach Arth vom Dreimäderlhaus 7315. Z.: Missionsseminar St. Joseph, Reimlingen (Schwaben).
- 10 605. **Alex v. Marzahn**, R., stockh., egale Maske, rote Platten.
- 10 606. **Argo v. Marzahn**, R., stockh., zerrissener roter Mantel, rechts weiße Ohrenspitze, egale Maske.
- 10 607. **Armin v. Marzahn** †, R., langh., zerrissener roter Mantel, egale Maske. Bes.: Max Wittig, Fraustadt i. Schles.
- 10 608. **Ada v. Marzahn** †, H., stockh., roter Mantel, egale Maske. Bes.: G. Bellin, Berlin-Wittenau.
- 10 609. **Asta v. Marzahn**, H., langh., zerrissener, roter Mantel, egale Maske.  
Gew. am 31. März 1929 aus Loni v. Birkenneck 7962 nach Bill v. Lindenhain 8253. Z.: Fritz Erbe, Berlin O 34.

- 10 610. Cäsar vom Isartal, R., stockh., weiß mit roten Platten, egale Maske.  
 10 611. Castor vom Isartal, R., langh., weiß mit zerrissenem Mantel, egale Maske.  
 10 612. Cyrus vom Isartal, R., stockh., weiß mit zwei roten Platten, egale Maske.  
 10 613. Centa vom Isartal, H., stockh., weiß mit roten Platten, egale Maske.  
 10 614. Cilly vom Isartal, H., stockh., weiß mit drei roten Platten, links weißes Ohr, egale Maske.  
 Gew. am 13. April 1929 aus Arosa v. Weiherberg 6999 nach Thalias Harras 7823. Z.: Johann Högerl, Ahrain (Ndb.).
- 10 615. Alex vom Hause Rodensteiner, R., langh., weiß mit braun, schwarze Maske. Bes.: E. Menk, Köln-Mülheim.  
 10 616. Alma vom Hause Rodensteiner, H., langh., weiß mit braun, schwarze Maske. Bes.: Kuhen, Baiertal b. Heidelberg.  
 10 617. Anni vom Hause Rodensteiner, H., langh., weiß mit braun, schwarze Maske. Bes.: Fritz Rapp, Heidelberg.  
 10 618. Asta vom Hause Rodensteiner, H., langh., weiß mit braun, schwarze Maske. Bes.: Lulay, Dessenheim b. Heidelberg.  
 Gew. am 7. August 1928 aus Alma v. d. Wachenburg 9220 nach Pyrrhus v. Drei Lilien 6915. Z.: Friedrich Feth, Haus Rodensteiner, Heidelberg.
- 10 619. Ajack zur Hünenburg, R., stockh., rähmfarbige Kopfzeichnung, großer, weißer Bleß. Bes.: W. Höft, Beckeln.  
 10 620. Aron zur Hünenburg, R., stockh., rähmfarbige Kopfzeichnung, dunkle schwarzbraune Maske. Bes.: Fr. Meyer, Brelloh.  
 10 621. Artus zur Hünenburg, R., stockh., weiß mit rähmfarbigen Platten, gleiche Maske mit Stern. Bes.: L. Harms, Bissenhausen.  
 10 622. Astor zur Hünenburg, R., stockh., hellbraun, schwarzbraune Kopfzeichnung mit weißer Bleß. Bes.: D. Harms, Heiligenloh.  
 10 623. Anita zur Hünenburg, H., stockh., weiß mit hellbraunen Platten, egale Maske. Bes.: J. H. Heinsohn, Altona-Rissen.  
 10 624. Asta zur Hünenburg, H., stockh., dunkel rähmfarbige Platten, egale Maske.  
 Gew. am 18. April 1929 aus Bella v. Hainich 9598 nach Egon von Falkenstein 7804. Z.: Albert Gehrken, Twistringen.
- 10 625. Susi vom Großglockner, H., stockh., weiß mit rotgelbem Mantel, egale Maske.  
 Gew. am 5. April 1929 aus Jutta v. Großglockner 6989 nach Champ. Kavalier v. Großglockner 7741. Z.: Hans Glockner, Deisenhofen b. München.
- 10 626. Tangua vom Großglockner, R., langh., weiß mit rotem Mantel, einen weißen Fleck, egale Maske.  
 10 627. Tasso vom Großglockner, R., langh., weiß mit rotem zerrissenem Mantel, egale Maske.  
 10 628. Tell vom Großglockner, R., langh., weiß mit rotem Mantel, drei weiße Flecke, egale Maske.  
 10 629. Tristan vom Großglockner, R., langh., weiß mit rotem Mantel, ein weißer Fleck, egale Maske.  
 10 630. Toska vom Großglockner, H., langh., weiß mit rotem Mantel, ein weißer Fleck, egale Maske.

- 10 631. Troja vom Großglockner, H., langh., weiß mit rotem Mantel, zwei weiße Flecke, egale Maske.  
 Gew. am 14. Mai 1929 aus Wilma v. Taubertal 9363 nach Pyrrhus v. Drei Lilien 6915. Z.: Hans Glockner, Deisenhofen b. München.
- 10 632. Jago von Neu-Ulm, R., langh., brauner Mantel mit Rüsche, egale Maske.  
 10 633. Inkas von Neu-Ulm, R., langh., brauner Mantel mit weißer Rüsche dunkle egale Maske.  
 10 634. Jörg von Neu-Ulm, R., langh., braune Platten, egale Maske.  
 10 635. Ivo von Neu-Ulm, R., langh., weiß mit schwarzbraunen Platten, egale Maske.  
 10 636. Iwan von Neu-Ulm, R., langh., weiß mit schwarzbraunen Platten, egale Maske.  
 10 637. Jo von Neu-Ulm, H., langh., schwarzbraune Platten, egale Maske.  
 Gew. am 4. Mai 1929 aus Aline von Neu-Ulm 8515 nach Barry von Neu-Ulm 7675. Z.: Lisl Rauscher, Neu-Ulm.
- 10 638. Käte von Neu-Ulm, H., langh., weiß mit schwarzen verbränten Platten, egale Maske.  
 10 639. Kamilla von Neu-Ulm, H., langh., weiß mit braunen Platten, egale Maske.  
 10 640. Kitty von Neu-Ulm, H., langh., weiß mit schwarz verbrämt, egale Maske. Bes.: Heinrich Poß, Saarbrücken.  
 10 641. Klara von Neu-Ulm, H., langh., weiß mit schwarzbraunen verbränten Platten, egale Maske.  
 10 642. Kundry von Neu-Ulm, H., langh., weiß mit braunrotem Mantel, egale Maske.  
 10 643. Kuni von Neu-Ulm, H., langh., weiß mit schwarzverbränten Platten, egale Maske.  
 Gew. am 1. Juni 1929 aus Clara v. Werdenfels 9237 nach Barry v. Neu-Ulm 7675. Z.: Lisl Rauscher, Neu-Ulm.
- 10 644. Alex von Hohen Linden, R., langh., weiß mit rähmfarbigem Mantel und breiter Bleß.  
 10 645. Arko von Hohen Linden, R., langh., weiß mit zerrissenem Mantel.  
 10 646. Adda von Hohen Linden, H., langh., weiß mit roten Platten, schwarzer Verbrämung.  
 10 647. Aira von Hohen Linden, H., langh., weiß mit rotem Mantel, schwarze Verbrämung.  
 10 648. Alba von Hohen Linden, H., stockh., weiß mit rotem Mantel, breiter Bleß, schwarz verbrämt.  
 Gew. am 29. April 1929 aus Alma von Mayergschwendt 9310 nach Champ. Bernd v. Mitterfels 6031. Z.: Joseph Dobmeier, Untermenzing bei München.
- 10 649. Atos von der Kautzenburg, R., langh., weiß mit roten Platten. Bes.: A. Karrer, Frankfurt a. M.  
 10 650. Aida von der Kautzenburg, H., langh., weiß mit gelben Platten. Bes.: F. Matthiae, Frankfurt a. M.  
 10 651. Alma von der Kautzenburg †, H., langh., weiß mit gelben Platten.  
 10 652. Asta von der Kautzenburg †, H., langh., weiß mit gelben Platten.  
 Gew. am 7. März 1929 aus Asta vom Wettertal 8649 nach Armin v. d. Günthersburg 8955. Z.: Karl Wieland, Frankfurt a. M.



- 10 653. **Achilles von Nürnberg**, R., langh., weiß mit rotem, zerrissenem Mantel, schwarz verbrämt.
- 10 654. **Apollo von Nürnberg**, R., langh., weiß mit roten Platten, schwarz verbrämt.
- 10 655. **Ares von Nürnberg**, R., langh., weiß mit roten Platten, schwarz verbrämt.
- 10 656. **Arete von Nürnberg**, H., langh., weiß mit roten Platten, schwarz verbrämt.
- 10 657. **Artemis von Nürnberg**, H., langh., weiß mit roten Platten, schwarz verbrämt.
- 10 658. **Athene von Nürnberg**, H., langh., weiß mit roten Platten, schwarz verbrämt.  
Gew. am 19. Mai 1929 aus Daihsy v. d. alten Veste 9674 nach Salvator v. Taubertal 8732. Z.: Georg Schwarm, Nürnberg.
- 10 659. **Falko v. Dietratried**, R., langh., weiß mit zerrissenem Mantel, egale Kopfzeichnung. Bes.: Ludwig Wagner, Garmisch.
- 10 660. **Faust v. Dietratried**, R., stockh., weiß mit roten Platten, egale Maske.
- 10 661. **Fedor v. Dietratried**, R., stockh., weiß mit roten Platten, egale Maske.
- 10 662. **Flora v. Dietratried**, H., langh., weiß mit roten Platten, einseitige Maske.
- 10 663. **Fricka v. Dietratried**, H., stockh., weiß mit roten Platten, egale Maske.  
Gew. am 23. April 1929 aus Silva v. Drei Lilien 7302 nach Donnar v. Lauben 6488. Z.: Georg Wölfle, Dietratried, b. Memmingen.
- 10 664. **Bär von Dannenwalde**, R., langh., roter, zerrissener Mantel, egale Maske. Bes.: Kowalski, Gorkim b. Marienwerder (Westpr.).
- 10 665. **Baldur von Dannenwalde**, R., langh., roter, zerrissener Mantel, egale Maske. Bes.: Wehrstedt, Erfurt.
- 10 666. **Bandit von Dannenwalde**, R., langh., roter, zerrissener Mantel, egale Maske. Bes.: Max Schmeth, Regensburg.
- 10 667. **Barry von Dannenwalde**, R., langh., roter, zerrissener Mantel, egale Maske. Bes.: Büchner, Obersalzburg b. Berchtesgaden.
- 10 668. **Betta von Dannenwalde**, H., langh., roter Mantel, sehr dunkel im Kopf. Bes.: Büchner, Obersalzburg b. Berchtesgaden.
- 10 669. **Britta von Dannenwalde**, H., langh., roter, zerrissener Mantel, egale Maske. Bes.: Jul. Sülberg, Hohen-Heuendorf b. Berlin.  
Gew. am 30. April 1929 aus Bärbel v. d. Gänseburg gen. Freya 10 164 nach Barry v. d. Blattgoldstadt 6279. Z.: Maria von Oppen, Dannenwalde (Prignitz).
- 10 670. **Falk vom Hemphorn**, R., langh., weiß mit rotem Mantel, egale Maske. Bes.: Frau Brettar, Berlin-Zehlendorf.
- 10 671. **Frank vom Hemphorn**, R., stockh., weiß mit rotem Mantel, egale Maske. Bes.: Frau Bugow, Jägerhof.
- 10 672. **Froh vom Hemphorn**, R., stockh., weiß mit rotem Mantel, egale Maske. Bes.: Frau Eva Claus, Berlin.
- 10 673. **Fürst vom Hemphorn**, R., langh., weiß mit rotem, zerrissenem Mantel, egale Maske. Bes.: H. Lippert, Berlin-Schöneberg.
- 10 674. **Fröken vom Hemphorn**, H., langh., weiß mit großem rotem Mantel, egale Maske. Bes.: Frau Grasdin-Scheffler, Riga.  
Gew. am 17. April 1929 aus Milda v. Birch 8754 (SHSB. 24 064) nach Figaro vom Rigi 9331 (SHSB. 24 530). Z.: Hermann Lippert, Berlin-Schöneberg.

- 10 675. **Ebba von Irminsul**, H., langh., weiß mit gelben Platten, egale Maske.
- 10 676. **Etta von Irminsul**, H., langh., weiß m. braunen Platten, egale Maske.  
Gew. am 22. Mai 1929 aus Dorle von Pommern 8452 nach Armin von Irminsul, gen. Sultan 8468. Z.: Frau Steifensand, Tonin bei Wollin.
- 10 677. **Ella vom Hermannstein**, H., langh. weiß mit roten Platten, egale Maske. Bes.: Walter, Nauborn, Kreis Wetzlar.  
Gew. am 22. April 1929 aus Belline v. Vöhlinschloß 6216 nach Urbin v. Taubertal 9156. Z.: Paul Schöndorf, Wetzlar a. d. Lahn.
- 10 678. **Achilles von Luisenhof**, R., langh., weiß mit rotem Mantel, egale Maske.
- 10 679. **Aron von Luisenhof**, R., stockh., weiß mit roten Platten, einseitige Maske.
- 10 680. **Atus von Luisenhof**, R., langh., weiß mit rotem, zerissenem Mantel, egale Maske.
- 10 681. **Adelheid von Luisenhof**, H., stockh., weiß mit roten Platten, egale Maske.
- 10 682. **Anka von Luisenhof**, H., langh., weiß mit rotem Mantel, egale Maske.
- 10 683. **Annita von Luisenhof**, H., stockh., weiß mit rotem, zerrissenem Mantel, egale Maske.  
Gew. am 6. Februar 1929 aus Clara v. Donauwörth 9692 nach Attila v. Piastenschloß 9251. Z.: Julius Tscherner, Berlin-Mahlsdorf.
- 10 684. **Donar vom Ossiacher-Tauern**, R., stockh., weiß mit rotem, zerissenem Mantel, egalere, schwarzverbrämter Maske. Bes.: Ambros Wernisch, Ragnitzhof (Kärnten).
- 10 685. **Dora vom Ossiacher-Tauern †**, H., langh., weiß mit rotem, schwach zerrissenem Mantel, egalere, schwarzverbrämter Maske.  
Gew. am 4. Juni 1929 aus Asta v. Wienerwald 9522 nach Ivo Prinz Lachemund v. d. Haide 6844. Z.: Rudolf Brönimann, Ossiacher-Tauern, Post Ossiach (Kärnten).
- 10 686. **Cäsar vom Wienerwald**, R., stockh., weiß mit roten Platten, Ohren und Stirne viel weiß, ohne Stirnfleck. Bes. Karl Martin, Wolfsthal bei Hainburg (N.-Oe.).
- 10 687. **Curt vom Wienerwald †**, R., stockh., weiß mit roten Platten, Ohren zum Teil weiß, mit Stirnfleck, schwarz verbrämt.
- 10 688. **Cilli vom Wienerwald**, H., stockh., weiß mit roten Platten, regelmäßige Kopfzeichnung, schwarzverbrämte Maske ohne Stirnfleck.  
Gew. am 20. Mai 1929 aus Arma von NeuhoF SHSB. 23 292 nach Bruno von Hetzendorf 8049. Z.: Eugen Wüster, Wieselburg a. d. Erlauf (N.-Oe.).
- |                               |  |   |
|-------------------------------|--|---|
| Arma v. NeuhoF<br>SHSB. 23292 | { Rasco Rigi SHSB. 10234<br>{ Belline Geiser SHSB. 9268<br>{ Mädy v. Flaachtal SHSB. 18295 | { Rasco v. Riesbad SHSB. 8797<br>{ Tristan v. Rafz SHSB. 12649<br>{ Bettli v. Flaachtal SHSB. 12849 |
|-------------------------------|--|---|
- 10 689. **Bär vom Jägerhof**, R., langh., weiß mit rähmfarb. Platten, egalere Maske. Bes.: Kirsch, Berlin-Schöneberg.
- 10 690. **Baron vom Jägerhof**, R., langh., weiß mit rähmfarbigen Platten, egalere Maske. Bes.: Frau Abramovitz, Potsdam.

- 10 691. Burgi vom Jägerhof**, H., langh., weiß mit rähmfarbigen Platten, egaler Maske.  
Gew. am 2. Juni 1929 aus Blanka v. Hemphorn 8081 nach Alex v. Flaachtal 8716 (SHSB. 18256). Z.: Frau Ida Bugow, Jägerhof, Post Berlin-Cladow.
- 10 692. Alex vom Illertal**, R., langh., weiß mit ungleichen, roten Platten, egale Maske. Bes.: Joseph Eichenseher, Batzhausen.  
Gew. am 22. Dezember 1926 aus Aline vom Rottal 5749 nach Alex von der Friedenslinde 6411. Z.: Hugo Vollmann, Illertissen.
- 10 693. Arko vom Horn**, R., stockh., weiß mit zerrissenem, verbrämtem Mantel.
- 10 694. Arno vom Horn**, R., stockh., weiß mit rotem, zerrissenem Mantel, egal, dunkler Maske.
- 10 695. Alma vom Horn**, H., stockh., weiß mit zerrissenem, dunklem Mantel, egal, dunkler Maske. Bes.: B. Attinger, Faurndau-Göppingen.
- 10 696. Anita vom Horn**, H., stockh., weiß mit zerrissenem, verbrämtem Mantel, dunkler Maske.
- 10 697. Anny vom Horn**, H., stockh., weiß mit gebrämtem, zerrissenem Mantel, dunkler Maske.
- 10 698. Asta vom Horn**, H., langh., weiß mit zerrissenem, dunklem Mantel, egale dunkle Maske.  
Gew. am 17. Mai 1929 aus Britta von Belgard 9472 nach Arno v. d. Glocke 7728. Z.: Frau Hilde Fezer, Haubersbronn im Horn.
- 10 699. Alex vom Sonneberg**, R., langh., weiß mit dunkelrähmigem, zerrissenem Mantel, egale Maske. Bes.: Frau Stoller, Oberoderwitz in Sachsen.
- 10 700. Adda vom Sonneberg**, H., langh., weiß mit dunkelrähmigem, zerrissenem Mantel, egale Maske (Stirnband).
- 10 701. Agathe v. Sonneberg**, H., langh., weiß mit dunkel rähmfarbigem, zerrissenem Mantel, egale Maske, Stirnband. Bes.: Andreas Lehmann, Seifhennersdorf i. S.
- 10 702. Anitta vom Sonneberg**, H., langh., weiß mit dunklem, rähmfarbigem, zerrissenem Mantel, egale Maske, Stirnband. Bes.: Frau M. Krause, Dresden A.
- 10 703. Attila vom Sonneberg**, H., langh., weiß mit dunkel rähmfarb., zerrissenem Mantel, egale Maske, Stirnband. Bes.: Schindler, Fillippisdorf (Tschechoslowakei).  
Gew. am 20. Juli 1929 aus Britta v. d. Bode 7819 nach Argo vom Wörthsee 7417a. Z.: Frau Magda Gampe, Neusalza-Spremberg i. Sa.
- 10 704. Barry von Mayerhofen**, R., langh., weiß mit braunen Platten, egale Maske.
- 10 705. Benno von Mayerhofen**, R., langh., weiß mit braunem Mantel, egale Maske.
- 10 706. Bluto von Mayerhofen**, R., langh., weiß mit gelbem Mantel, egale Maske.
- 10 707. Bruno von Mayerhofen**, R., langh., weiß mit zerrissenem Mantel, egale Maske.
- 10 708. Brutus von Mayerhofen**, R., langh., weiß mit zerrissenem Mantel, egale Maske.
- 10 709. Blanka von Mayerhofen**, H., langh., weiß mit Platten, egale Maske.  
Gew. am 1. Juli 1929 aus Diva von Drei Lilien 9432 nach Ivo Prinz Lachemund v. d. Haide 6844. Z.: Frau Karoline Schiessel, geb. von Knapitsch, Mayerhofen in Kärnten.

- 10 710. Arras vom Deutschhof**, R., langh., weiß mit roten Platten, egale Maske.
- 10 711. Astor vom Deutschhof**, R., langh., mehr weiß mit gelben Platten, schwarz verbrämt, egale Maske. Bes.: Leonhard Röder, Schweinfurt.
- 10 712. Annylotte vom Deutschhof †**, H., langh., weiß mit gelbem Mantel, Kopf schwarz verbrämt, egale Maske. Bes.: Fritz Rödemeier, Schweinfurt.  
Gew. am 9. März 1929 aus Anny v. Schmuttertall 9232 nach Barry v. Otzberg 7878. Z.: Albert Tröster, Schweinfurt.
- 10 713. Arco von Zelligen**, R., stockh., rähmfarb. mit ganzem Mantel, egale Kopfzeichnung. Bes.: Hans Mölla, Retzbach.
- 10 714. Arno von Zelligen**, R., langh., rähmfarb. mit ganzem Mantel, egale Kopfzeichnung. Bes.: Fritz Berwind, Euerdorf.
- 10 715. Alma von Zelligen**, H., stockh., rähmfarb. mit zerrissenem Mantel, egale Kopfzeichnung. Bes.: Alois Ott, Schwärzelbach b. Hammelburg.  
Gew. am 30. Mai 1929 aus Leda vom Steigerwald 7839 nach Barry v. Otzberg 7878. Z.: Joseph Heller, Zelligen a. Main.
- 10 716. Adam vom Peterhof**, R., langh., weiß mit roten Platten, eine dunkle Gesichtshälfte. Bes.: Paul Wiener, Neubabelsberg b. Berlin.
- 10 717. Armin vom Peterhof**, R., langh., weiß mit roten dunklen Platten, weißes Gesicht. Bes.: Fritz Henz, Wensickendorf b. Berlin.
- 10 718. Attalus vom Peterhof**, R., langh., weiß mit vielen dunklen Platten, unregelmäßige Zeichnung. Bes.: Paul Leonhardt, Berlin-Grünwald.
- 10 719. Alkmene vom Peterhof**, H., langh., weiß mit einer dunklen Platte, regelmäßige Gesichtszzeichnung. Bes.: Fr. E. Bammel, Röwitz.
- 10 720. Attala vom Peterhof**, H., langh., weiß mit vielen dunklen Platten, regelmäßige Gesichtszzeichnung. Bes.: Albert Moschner, Tiefensee i. Mark.  
Gew. am 1. Juni 1929 aus Dido v. Hemphorn 8951 nach Alex vom Flaachtal 8716 (SHSB 18 256). Z.: Frau Elisabeth Bab, Berlin W.
- 10 721. Armstrong von Westend**, R., stockh., weiß mit rotem Mantel.
- 10 722. Adda von Westend**, H., langh., weiß mit rotem Mantel.
- 10 723. Anita von Westend**, H., stockh., weiß mit roten Platten (rechts und links je einen und am Rückenende). Bes.: Menzel, Walsrode (Prov. Hannover).
- 10 724. Asta von Westend**, H., stockh., weiß mit rotem Mantel.  
Gew. am 2. Juni 1929 aus Carmen von Irminsul 9477 nach Armstrong Goliath v. Pommern 7001. Z.: Fr. Christel Rieck, Stettin.
- 10 725. Arco von der Bärenau**, R., langh., weiß mit roten Platten, egale Maske.
- 10 726. Arno von der Bärenau**, R., stockh., weiß ohne Platten, einseitige Maske.
- 10 727. Astor von der Bärenau**, R., langh., weiß mit zerrissenem, rotem Mantel, egale Maske.
- 10 728. Ada von der Bärenau**, H., langh., mit rotem Mantel, egale Maske.
- 10 729. Asta von der Bärenau †**, H., langh., weiß mit roten Platten, weißen Ohrenfleck, egale Maske.  
Gew. am 10. Juli 1929 aus Bianka v. Ladeburg 9759 nach Bill v. Lindenhain 8253. Z.: Ernst Willmann, Bernau b. Berlin.

- 10 730. Egon von Werdenfels, R., stockh., rote Platten, einseitige Kopfzeichnung. Bes.: Ludwig Wagner, Garmisch.
- 10 731. Ero von Werdenfels, R., stockh., rähmfarbiger, zerrissener Mantel, egale Kopfzeichnung. Bes.: Uhlemann, Glauchau i. Sachsen.  
Gew. am 22. Februar 1929 aus Paula von Drei Lilien 6916 nach Donnar von Lauben 6488. Z.: Christian Wagner, Markt Rettenbach in Schwaben.
- 10 732. Arko von Friedrichsberg, R., langh., rähmfarbige Platten. Bes.: Julius Beha, St. Georgen.
- 10 733. Alma von Friedrichsberg †, H., langh., rähmfarbige Platten. Bes.: Alfred Herr, Triberg i. Baden.
- 10 734. Anna von Friedrichsberg, H., langh., rähmfarbige Platten. Bes.: W. Stickel.  
Gew. am 7. Juli 1928 aus Irene v. Urbachtal 8693 nach Baldur von Dietratried 8659. Z.: Karl Kräußle, Buchenberg (Baden).
- 10 735. Adolf von Rottenburg, R., langh., weiß mit braunrotem, zerrissenem Mantel, egale verbräunte Maske mit schmalem Stirnband. Bes.: Georg Wunderl, München-Oberföhring.
- 10 736. Arno von Rottenburg, R., langh., weiß mit braunrotem, zerrissenem Mantel, egale verbräunte Maske mit breitem Stirnband.
- 10 737. Athos von Rottenburg, R., langh., weiß mit braunrotem, zerrissenem Mantel, egale verbräunte Maske, breites Stirnband. Bes.: Joseph Strangl, Hausham (Obb.).
- 10 738. Alma von Rottenburg, H., langh., weiß mit gelbrotem, zerrissenem Mantel, egale verbräunte Maske, schmales Stirnband.  
Gew. am 7. August 1928 aus Afra v. Bussengau 9749 nach Erolf v. Ratisbona 10 966. Z.: Jakob Huber, Rottenburg a. d. Laaber.
- 10 739. Helga v. d. Käfernburg, H., langh., weiß mit rotem, zerrissenem Mantel, egale Kopfzeichnung. Bes.: Frä. Edith Mrozek, Olivia bei Danzig.
- 10 740. Hella v. d. Käfernburg, H., langh., weiß mit rotem, zerrissenem Mantel, egale Kopfzeichnung.
- 10 741. Henny v. d. Käfernburg, H., langh., weiß mit rotem, zerrissenem Mantel, egale Kopfzeichnung. Bes.: M. Steger, Erfurt.
- 10 742. Hertha v. d. Käfernburg, H., langh., weiß mit roten Platten, Kopf weiß. Bes.: H. Zimmermann, Oberweimar b. Weimar.
- 10 743. Hilda v. d. Käfernburg, H., langh., weiß mit roten Platten, egale Kopfzeichnung. Bes.: Radies, Rudisleben b. Arnstadt.  
Gew. am 31. Juli 1929 aus Fricka v. d. Käfernburg 10 032 nach Donnar v. d. Käfernburg 9030. Z.: Hugo Eckold, Erfurt.
- 10 744. Arbon vom Hochkönig, R., weiß mit roten Platten. Bes.: Joseph Palfinger, St. Johann i. Pongau.
- 10 745. Arth vom Hochkönig, R., weiß mit roten Platten. Bes.: Alois Kellner, Zell am See.
- 10 746. Axel vom Hochkönig, R., weiß mit roten Platten. Bes.: Martin Unterlast, Altenmarkt i. Pg.
- 10 747. Adola vom Hochkönig, H., weiß mit roten Platten.
- 10 748. Alma vom Hochkönig, H., weiß mit roten Platten, Bes.: Albin Ebensberger, Hallein b. Salzburg.
- 10 749. Asta vom Hochkönig, H., weiß mit roten Platten. Bes.: Joseph Heckel, Krumpendorf a. Wörthersee.  
Gew. am 29. Juni 1929 aus Nanni vom Taubertal 8279 nach Goswin vom Taubertal 6824. Z.: Felix Anselmi, Gut Gasthof, Post Eben i. Pongau.

- 10 750. Nicko von Drei Lilien, R., langh., weiß mit rotgelben Platten, egale Kopfzeichnung.
- 10 751. Nanni von Drei Lilien, H., langh., weiß mit rotgelben Platten, egale Kopfzeichnung.
- 10 752. Nara von Drei Lilien, H., langh., weiß mit rotgelben Platten, egale Kopfzeichnung.
- 10 753. Nella von Drei Lilien, H., langh., weiß mit rotgelbem, kurzem Mantel, egale Kopfzeichnung.
- 10 754. Nia von Drei Lilien, H., langh., weiß mit rotgelben Platten, egale Kopfzeichnung.
- 10 755. Novis von Drei Lilien, H., langh., weiß mit rotgelben Platten, egale Kopfzeichnung.  
Gew. am 15. Juli 1929 aus Wilma von Drei Lilien 8238 nach Farold v. Drei Lilien 9780. Z.: Joh. Wagner, Memmingen (Allgäu).
- 10 756. Olaf von Drei Lilien, R., langh., weiß mit rotgelbem Mantel, egale Kopfzeichnung.
- 10 757. Oswin von Drei Lilien, R., langh., weiß mit rotgelbem Mantel, egale Kopfzeichnung.
- 10 758. Ottili von Drei Lilien, H., langh., weiß mit rotgelbem Mantel, egale Kopfzeichnung. Bes.: Hans Häußler, Langenau, Oberamt Ulm.  
Gew. am 18. Juli 1929 aus Ruth von Drei Lilien 7298 nach Donnar von Lauben 6488. Z.: Johann Wagner, Memmingen i. Allgäu.
- 10 759. Dachs vom Bärental, R., weiß mit rotem, zerrissenem Mantel, egale Maske, Stirnstrich zackig.
- 10 760. Dix vom Bärental, R., weiß mit rotem Mantel, egale Maske.
- 10 761. Dux vom Bärental, R., weiß mit roten Platten, unegale Maske, Stirnleck.
- 10 762. Dolly vom Bärental, H., weiß mit linksseitiger und vier Rückenplatten, egale Maske. Bes.: Walter Strauß, Leipzig.
- 10 763. Doris vom Bärental, H., weiß mit rotem, zerrissenem Mantel, egale Maske. Bes.: Rudolf Schmieder, Wermisdorf.  
Gew. am 4. August 1929 aus Cleopatra vom Bärental 8158 nach Argo von der Löwenburg, gen. Artus, 8494. Z.: Wilhelm Brauer, Döbeln i. Sa.
- 10 764. Amico von Reutlingen, R., stockh., weiß mit gelben Platten.
- 10 765. Arco von Reutlingen, R., stockh., weiß mit gelben Platten.
- 10 766. Arthur von Reutlingen, R., stockh., weiß mit gelben Platten.
- 10 767. Asta von Reutlingen, H., stockh., weiß mit gelben Platten.  
Gew. am 19. April 1929 aus Elma von Neuwiesen 9800 nach Dieter v. d. Habsburg 9601. Z.: Otto Canz, Reutlingen.
- 10 768. Athos vom Schlachthof, gen. Pascha, R., langh., weiß mit rotem Mantel, verbräunte Maske.  
Gew. am 20. Oktober 1926 aus Odila v. Eistobel 5771 nach Max v. Hirslanden 9371. Z.: Georg Bender, Neunkirchen (Saar).
- 10 769. Daniel vom Ettersberg, R., langh., dunkelroter Mantel, kurze, schmale Kopfzeichnung, dunkle Maske.
- 10 770. Donner vom Ettersberg, R., langh., hellroter, zerrissener Mantel, breite, egale Kopfzeichnung, dunkle Maske.
- 10 771. Drusus vom Ettersberg, R., langh., dunkelroter Mantel, schmale egale Kopfzeichnung, dunkle Maske.

- 10 772. Duglore vom Ettersberg, H.**, langh., dunkelroter Mantel, schmale egale Kopfzeichnung, dunkle Maske.  
Gew. am 30. Juli 1929 aus Duglore v. Pfälzerland 8176 nach Apollo v. Crimmitschau 7698. Z.: Karl Hornschu, Ramsla i. Thüringen.
- 10 773. Danko von Wolfstein, R.**, stockh., weiß mit roten Platten, egale Maske. Bes.: Gg. Petzet, Etzelwang (Opf.).
- 10 774. Darwin von Wolfstein, R.**, langh., weiß mit roten Platten, egale Maske.
- 10 775. Donald von Wolfstein, R.**, langh., weiß mit roten Platten, egale Maske. Bes.: Johann Wieser, Martinlamitz bei Hof i. B.
- 10 776. Donnar von Wolfstein, R.**, langh., weiß mit roten Platten, egale Maske. Bes.: Joseph Eichenseher, Batzhausen (Opf.).
- 10 777. Dinora von Wolfstein, H.**, stockh., weiß mit roten Platten, egale Maske. Bes.: Fr. Burkhardt, Nürnberg-Buchenbühl.  
Gew. am 1. September 1928 aus Alma von Wolfstein 9196 nach Alex vom Illertal 10 692. Z.: Michael Hegel, Neumarkt (Opf.).
- 10 778. Bär vom Taubertal, R.**, langh., weiß mit zerrissenem, rotem Mantel, egale Maske.
- 10 779. Baldur vom Taubertal, R.**, langh., weiß mit zerrissenem, rotem Mantel, egale Maske. Bes.: Otto Herz, Auenalpe bei Riezlern.
- 10 780. Bayard vom Taubertal, R.**, langh., weiß mit zerrissenem, rotem Mantel, ungleiche Maske. Bes.: Baron Gg. Haas, Bitov bei Znaim (Tschechoslowakei).
- 10 781. Berndt vom Taubertal, R.**, langh., weiß mit zerrissenem, rotem Mantel, ungleiche Maske. Bes.: Gg. Haas, Bitov b. Znaim (Tschechoslowakei).
- 10 782. Buny vom Taubertal, R.**, langh., weiß mit zerrissenem, rotem Mantel, egale Maske. Bes.: Karl Tschauner, Oberglogau.
- 10 783. Brunhilde vom Taubertal, H.**, langh., weiß mit zerrissenem, rotem Mantel, egale Maske. Bes.: Gg. Haas, Bitov bei Znaim (Tschechoslowakei).  
Gew. am 2. Juli 1929 aus Thea vom Taubertal 8920 nach Hans v. Taubertal 6829. Z.: Hans Meyer, Neumarkt (Opf.).
- 10 784. Caro vom Kesselberge, R.**, stockh., weiß mit braunen Platten, helle egale Maske mit dunklen Ringen um die Augen. Bes.: O. Y. Suomen, Helsingfors (Finnland).
- 10 785. Castor vom Kesselberge, R.**, langh., weiß mit braunem Mantel, dunkle, egale Maske mit weißem Stirnstreifen. Bes.: O. Y. Suomen, Helsingfors (Finnland).
- 10 786. Cesar vom Kesselberge, R.**, stockh., weiß mit braunen Platten, helle, egale Maske mit dunklen Ringen um die Augen. Bes.: O. Y. Suomen, Helsingfors (Finnland).  
Gew. am 19. Juni 1929 aus Elly von Lindenhain 8994 nach Figaro vom Rigi 9331 (SHSB. 24 530). Z.: Otto Brettar, Berlin-Zehlendorf.
- 10 787. Argo v. Weitenau, R.**, stockh., weiß mit roten Platten, egale Maske. Bes.: Klötzer, Sonneberg (Thür.).
- 10 788. Armin v. Weitenau, R.**, stockh., weiß mit roten Platten, egale Maske. Bes.: Joh. Röder, Grünbach (Vogtland).
- 10 789. Astor v. Weitenau, R.**, langh., weiß mit zerrissenem Mantel, egale Maske. Bes.: Gebr. Kayser, Wörrstadt a. Rh.
- 10 790. Alli v. Weitenau, H.**, langh., weiß mit rotem, zerrissenem Mantel, egale Maske.

- 10 791. Alma v. Weitenau, H.**, langh., weiß mit rotem, zerrissenem Mantel, egale Maske. Bes.: Krenn, Birnbach (Ndb.).
- 10 792. Asta v. Weitenau, H.**, langh., weiß mit rotem, zerrissenem Mantel, egale Maske. Bes.: Borm, Baltruschkehmen.  
Gew. am 11. Juni 1929 aus Anita v. Lautrach 9110 nach Donnar v. Lauben 6488. Z.: Otto Steinhauser, Weitenau bei Legau.
- 10 793. Bella-Erika SHSB. 32 256, H.**, stockh., roter Mantel, egale Kopfzeichnung. Bes.: Louis Schneider, Breslau-Land.  
Gew. am 28. Mai 1929 aus Dora v. Rigi (Schweizer Siegerin 1927) SHSB. 21 091 nach Bellisar v. Rigi (Schweizer Sieger) SHSB. 17 032. Z.: A. Stalder, Zofingen.
- |                            |   |   |   |   |
|----------------------------|---|---|---|---|
| Bella-Erika<br>SHSB. 32256 | { | Schweizer Sieger Bellisar v. Rigi<br>SHSB. 17032    | { | Sultan v. Rigi SHSB. 13447<br>Champ. Bellina v. Rigi<br>SHSB. 11904 |
|                            |   | Schweizer Siegerin 1927<br>Dora v. Rigi SHSB. 21091 |   | {   |
- 10 794. Adora von Basedow, H.**, stockh., weißbrauner Mantel, braune, egale Maske.  
Gew. am 21. April 1929 aus Belona vom Asyl 9544 nach Barry v. d. Gänseburg 9070. Z.: Graf Walter Hahn, Basedow, Amt Malchin.
- 10 795. Fassolt von Werdenfels, R.**, stockh., weiß mit rotem Mantel, egale Maske.
- 10 796. Faust von Werdniels, R.**, langh., roter, zerrissener Mantel, egale Kopfzeichnung. Bes.: Frau Magda Gampe, Neusalza-Spremberg in Sachsen.
- 10 797. Fels von Werdenfels, R.**, langh., roter, zerrissener Mantel, egale Kopfzeichnung.
- 10 798. Fritz von Werdenfels, R.**, stockh., roter, zerrissener Mantel, egale Kopfzeichnung. Bes.: Karl Bergmiller, Augsburg.
- 10 799. Fürst von Werdniels, R.**, stockh., weiß mit rotem Mantel, egale Kopfzeichnung.
- 10 800. Freya von Werdniels, H.**, große, rote Platten, egale Kopfzeichnung.  
Gew. am 31. Juli 1929 aus Dora von Werdenfels 9680 nach Felix von Drei Lilien 9781. Z.: Christian Wagner, Markt Rettenbach.
- 10 801. Harach vom Schlesierland, R.**, langh., weiß mit rotem, zerrissenem Mantel, schwarz verbrämt.
- 10 802. Harald vom Schlesierland, R.**, langh., weiß mit gelbem, zerrissenem Mantel, schwarz verbrämt.
- 10 803. Hasso vom Schlesierland, R.**, langh., weiß mit rotbraunem, zerriss. Mantel, schwarz verbrämt.
- 10 804. Hanny vom Schlesierland, H.**, langh., weiß mit roten Platten, schwarz verbrämt.
- 10 805. Hella vom Schlesierland, H.**, langh., weiß mit gelben Platten, schwarz verbrämt.
- 10 806. Hellga vom Schlesierland, H.**, langh., weiß mit gelben Platten, schwarz verbrämt.  
Gew. am 20. August 1929 aus Xanta v. Taubertal 9717 nach Barry v. Schlesierland 8367. Z.: Martin Schober, Guben b. Frankfurt a. O.

- 10 807. Ingo vom Schlesierland, R., langh., weiß mit rotbraunen Platten, schwarz verbrämt.
- 10 808. Iswin vom Schlesierland, R., langh., weiß mit rotbraunen Platten, schwarz verbrämt.
- 10 809. Ivan vom Schlesierland, R., langh., weiß mit einer roten Platte auf der Hinterhand, schwarz verbrämt.
- 10 810. Ivo vom Schlesierland, R., langh., weiß mit rotbraunen Platten, schwarz verbrämt.  
Gew. am 15. August 1929 aus Amantha v. Schlesierland 8092 nach Barry v. Schlesierland 8367. Z.: Martin Schober, Guben b. Frankfurt a. O.
- 10 811. Armin von Hohenbaden, R., stockh., weiß und rot gefleckt, egale Maske. Bes.: Schneider, Karlsruhe.
- 10 812. Asso von Hohenbaden, R., stockh., weiß und rot gefleckt, egale Maske. Bes.: Wurm, Tiefenbach (Opf.).
- 10 813. Afra von Hohenbaden, H., langh., weiß und rote Platten, egale Maske. Bes.: Jos. Ulschmid, Tiefenbach (Opf.).
- 10 814. Anny von Hohenbaden, H., stockh., weiß mit rotem Mantel, egale Maske. Bes.: Joh. Balg, Hannesried (Opf.).  
Gew. am 1. Januar 1929 aus Afra vom Emsenhorst 8925 nach Cäsar vom Allgäuerhof 8395. Z.: Frau Maria Harter, Baden-Baden.
- 10 815. Mora von Morteratsch, gen. Pia, SHSB. 29 157, H., langh., weiß mit braunen Platten. Bes.: Dr. Paul Lederer, Berlin NW 7.  
Gew. am 4. Dezember 1927 aus Pia Bachmann SHSB. 17030 nach Samson Gütsch SHSB. 11 424. Z.: Anna Kessler, Morteratsch.
- |                              |  |   |
|------------------------------|--|---|
| Samson Gütsch<br>SHSB. 11424 | { Pius Gütsch SHSB. 8293<br>Stella Eistobel 4810         | { Bär Gütsch SHSB. 8572<br>Pia Gütsch SHSB. 8295<br>Barry v. Lauben 4690<br>Elly Tremonia 3301                                |
| Pia Bachmann<br>SHSB. 17030  | { Stolz Gütsch SHSB. 10905<br>Berna Alt Mars SHSB. 11905 | { Mönch-Michel Gütsch SHSB. 9949<br>Stella Eistobel 4810<br>Hektor v. Worbenthal SHSB. 8832<br>Isolde v. Klösterli SHSB. 7006 |
- 10 816. Bajard von der Wasserscheide, R., langh., weiß mit roten Platten, egale Kopfzeichnung.
- 10 817. Barri von der Wasserscheide, R., langh., weiß mit roten Platten, egale Kopfzeichnung. Bes.: Z. Dorr, Wörsheim.
- 10 818. Barryne von der Wasserscheide, H., langh., weiß mit roten Platten, egale Kopfzeichnung. Bes.: G. Reuter, Sielätz.
- 10 819. Bella von der Wasserscheide, H., langh., weiß mit roten Platten, egale Kopfzeichnung. Bes.: W. Böppler, Wolldorf (Hessen).
- 10 820. Blanka von der Wasserscheide, H., langh., weiß mit roten Platten, egale Kopfzeichnung.
- 10 821. Briska von der Wasserscheide, H., langh., weiß mit roten Platten, egale Kopfzeichnung.  
Gew. am 20. Juni 1929 aus Berna v. Lammhof 8500 nach Cyrus v. Lammhof 8758. Z.: Gottlieb Stütze, Renhardsweiler b. Saulgau.
- 10 822. Arno von Hohensalzburg, R., langh., weiß mit braunen Platten, egale schwarzverbräunte Maske. Bes.: J. Bittmann, Höllriegelskreuth bei München.

- 10 823. Arnolf von Hohensalzburg, R., langh., weiß mit roten Platten, egale, schwarzverbräunte Maske. Bes.: Ing. Paul Schrott, Kleingmain bei Salzburg.
- 10 824. Artus von Hohensalzburg, R., langh., weiß mit roten Platten, egale, schwarzverbräunte Maske. Bes.: Dr. Kurt Cassierer, Heppenheim.
- 10 825. Asso von Hohensalzburg, H., langh., weiß mit schwarzbraunen Platten, egale schwarzverbräunte Maske. Bes.: Bertha Lautner, Salzburg-Maxglan.
- 10 826. Adele von Hohensalzburg, H., langh., weiß mit schwarzbraunen Platten, egale schwarzverbräunte Maske.
- 10 827. Aida von Hohensalzburg, H., langh., weiß mit braunen Platten, egale schwarzverbräunte Maske. Bes.: Max Weydner, München.  
Gew. am 28. Juni 1929 aus Clara von Braunau 8437 nach Thalias Harras 7823. Z.: Jos. Pointner, Salzburg-Maxglan.
- 10 828. Gernot von der Alten Veste, R., langh., weiß mit roten Platten, schwarz verbrämt, egale Maske.
- 10 829. Gerold von der Alten Veste, R., langh., weiß mit roten Platten, schwarz verbrämt, egale Maske.
- 10 830. Goßwin von der Alten Veste, R., langh., weiß mit roten Platten, egale Maske.
- 10 831. Gerda von der Alten Veste, H., langh., weiß mit roten Platten, schwarz verbrämt, egale Maske.
- 10 832. Gretl von der Alten Veste, H., langh., weiß mit roten Platten, schwarz verbrämt, egale Maske.
- 10 833. Gustl von der Alten Veste, H., langh., weiß mit roten Platten, egale Maske.  
Gew. am 15. Juli 1929 aus Berna von der Alten Veste 8677 nach Hans vom Taubertal 6829. Z.: Frau E. Schorr, Fürth i. B.
- 10 834. Arthur von der Krone, gen. Sultan, R., langh., weiß mit roten Platten, schwarzverbräunte, egale Maske.
- 10 835. Alma von der Krone, gen. Bella, H., langh., weiß mit gelben Platten, egale, dunkle Maske.
- 10 836. Alice von der Krone, gen. Flora, H., langh., weiß mit roten Platten, egale, dunkle Maske.  
Gew. am 4. September 1929 aus Comtesse v. Reichenberg 8027 nach Cäsar v. Hohenzollern 9436. Z.: Heinrich Raisch jr. Pfalzgrafenweiler.
- 10 837. Hans von Lindenhain, R., stockh., weiß mit roten Platten, egale Maske. Bes.: G. Wegener, Ladeburg bei Bernau.
- 10 838. Hasso von Lindenhain, R., langh., weiß mit roten Platten, einseitige Maske.
- 10 839. Hilde von Lindenhain, H., langh., weiß mit roten Platten, egale Maske.  
Gew. am 5. Juli 1929 aus Frika v. Taubertal 5800 nach Benno v. Ladeburg 9754. Z.: Franz Stöbe, Berlin N 58.
- 10 840. Baer vom Watzmann, R., langh., weiß mit gelbroten Platten, einseitige Maske.
- 10 841. Barry vom Watzmann, R., langh., weiß mit gelbroten Platten, gleichseitige Maske.
- 10 842. Bella vom Watzmann, H., langh., weiß mit gelbroten Platten, gleichseitige Maske.

- 10 843. **Blanka vom Watzmann**, H., langh., weiß mit gelbroten Platten, gleichseitige Maske.
- 10 844. **Briska vom Watzmann**, H., langh., weiß mit gelbroten Platten, gleichseitige Maske.  
Gew. am 21. August 1929 aus Dina v. d. Schillerlinde 8790 nach Pyrrhus von Drei Lilien 6915. Z.: Lothar Hoffmann, Regensburg.
- 10 845. **Arbon vom Tyrolerberg**, gen. **Egon**, R., stockh., zerrissener Mantel, egale Maske.
- 10 846. **Alma vom Tyrolerberg**, gen. **Ella**, H., stockh., zerrissener Mantel, weiße Platten, egale Maske. Bes.: Robert Merkelbach, Essen.  
Gew. am 28. Mai 1929 aus Berna v. d. Aumühle 7673 nach Cäsar v. Allgäuerhof 8395. Z.: Friedrich Bader, Schönmünzach (Murgtal).
- 10 847. **Argus vom Travenenthal**, R., stockh., weiß mit rotem Mantel, egale Maske.
- 10 848. **Arri vom Travenenthal**, R., stockh., weiß mit roten Platten, egale Maske.
- 10 849. **Adda vom Travenenthal**, H., stockh., weiß mit roten Platten, egale Maske.
- 10 850. **Asba vom Travenenthal**, H., stockh., weiß mit rotem Mantel, egale Maske.
- 10 851. **Asta vom Travenenthal**, H., stockh., weiß mit roten Platten, egale Maske.  
Gew. am 22. Juli 1929 aus Adda-Jutta v. Dersenow 8359 nach Kurt vom Taubertal 7724. Z.: Ernst Blunck, Bad Segeberg.
- 10 852. **Arno vom Alstertal**, R., langh., weiß mit roten Platten, egale Kopfzeichnung.
- 10 853. **Asta vom Alstertal**, H., langh., roter Mantel, egale Kopfzeichnung.  
Gew. am 22. September 1929 aus Carmen v. Helenenburg 8846 nach Fassold v. Falkenstein 7424. Z.: Wilhelm Voß, Hamburg-Fuhlsbüttel.
- 10 854. **Quaßo vom Urbachtal**, R., langh., weiß mit roten Platten, egale Kopfzeichnung.
- 10 855. **Qurin vom Urbachtal**, R., langh., weiß mit roten Platten, egale Kopfzeichnung.
- 10 856. **Quatsch vom Urbachtal**, H., langh., weiß mit roten Platten, egale Kopfzeichnung.
- 10 857. **Quelle vom Urbachtal**, H., langh., weiß mit rotem, zerrissenem Mantel, egale Kopfzeichnung.
- 10 858. **Quina vom Urbachtal**, H., stockh., weiß mit roten Platten, egale Kopfzeichnung.  
Gew. am 2. September 1929 aus Anneliese v. d. Schenkenburg 8715 nach Asor v. d. Wasserscheide 10 221. Z.: M. Laubacher, Urbach-Waldsee (Wttbg.).
- 10 859. **Ada von Bergentreu**, H., langh., weiß mit roten Platten, egale Maske.
- 10 860. **Albin von Bergentreu**, H., langh., weiß mit braunen Platten, egale Maske.
- 10 861. **Arna von Bergentreu**, H., stockh., weiß mit braunen Platten, egale Maske.
- 10 862. **Ausa von Bergentreu**, H., langh., weiß mit braunen Platten, egale Maske.  
Gew. am 8. August 1929 aus Bella v. Wolfstein 9736 nach Pyrrhus von Drei Lilien 6915. Z.: Hans Kirzinger, Berching.

- 10 863. **Aman vom Steinberg**, R., langh., weiß mit roten Platten. Bes.: Wilhelm Markmann, Hohensachsen.
- 10 864. **Armin vom Steinberg**, R., langh., weiß mit roten Platten. Bes.: Mayer, Schriesheim.
- 10 865. **Artus vom Steinberg**, R., langh., weiß mit roten Platten. Bes.: Bechtold & Förster, Weinheim.
- 10 866. **Aster vom Steinberg**, H., stockh., weiß mit roten Platten. Bes.: Karl Müller, Heiligkreuz i. Odenwald.  
Gew. 9. August 1929 aus Asta von der Wachenburg 9221 nach Abbas von der Burg Falkenstein 9188. Z.: Klaus Müller, Heiligkreuz i. Odenwald.
- 10 867. **Daniel von Sickingen**, R., langh., weiß mit roten Platten, egale Maske. Bes.: Ludwig Grübel, Sondernheim.
- 10 868. **Danko von Sickingen**, R., langh., weiß mit roten Platten, egale Maske. Bes.: Hugo Marschall, Sippersfeld.
- 10 869. **Dewed von Sickingen**, R., langh., weiß mit roten Platten, egale Maske. Bes.: Heinrich Rheude, Speyer.
- 10 870. **Donar von Sickingen**, R., langh., weiß mit rotem Mantel, egale Maske. Bes.: August Berthold, Otterstadt.
- 10 871. **Drusus v. Sickingen**, R., langh., weiß mit roten Platten, egale Maske. Bes.: Karl Arnold, Speyer.
- 10 872. **Drina von Sickingen**, H., langh., weiß mit rotem Mantel, egale Maske. Bes.: Fritz Huber, Scheidt (Saargebiet).  
Gew. am 17. Juni 1929 aus Dina II von Drei Lilien 9431 nach Ursus v. Taubertal 9157. Z.: Julius Reiß, Landstuhl (Pfalz).
- 10 873. **Apollo vom Auerwald**, R., langh., roter, zerrissener Mantel, egale Kopfzeichnung.
- 10 874. **Arcko vom Auerwald**, R., langh., rote Platten, egale Kopfzeichnung.
- 10 875. **Armin vom Auerwald**, R., langh., rote Platten, egale Kopfzeichnung.
- 10 876. **Arth vom Auerwald**, R., langh., rote Platten, egale Kopfzeichnung.
- 10 877. **Alma vom Auerwald**, H., langh., roter, zerrissener Mantel, egale Kopfzeichnung.
- 10 878. **Asta vom Auerwald**, H., langh., zerrissener, roter Mantel, egale Kopfzeichnung.  
Gew. am 20. August 1929 aus Cola v. d. Maxburg 8123 nach Felix von Drei Lilien 9781. Z.: Alois Birkle, Windenberg bei Markt Rettenbach.
- 10 879. **Bär von Luisenhof**, R., langh., weiß mit rotem, zerrissenem Mantel.
- 10 880. **Bob von Luisenhof**, R., langh., weiß mit rotem, zerrissenem Mantel.
- 10 881. **Byras von Luisenhof**, R., langh., weiß mit roten Platten.
- 10 882. **Bellona von Luisenhof**, H., langh., weiß mit rotem, zerrissenem Mantel.
- 10 883. **Bonna von Luisenhof**, H., langh., weiß mit rotem, zerrissenem Mantel.
- 10 884. **Brunhilde von Luisenhof**, H., langh., weiß mit rotem Mantel, egale Maske.  
Gew. am 19. September 1929 aus Clara v. Donauwörth 9692 nach Attila v. Piastenschloß 9251. Z.: Julius Tscherner, Berlin-Mahlsdorf.
- 10 885. **Art vom Waldfrieden**, R., stockh., weiß mit rotem, zerrissenem Mantel, egale Maske.
- 10 886. **Adda vom Waldfrieden**, H., langh., weiß mit roten Platten, egale Maske.

- 10 887. **Antje vom Waldfrieden**, H., stockh., weiß mit rotem Mantel, egale, verbrämte Maske.
- 10 888. **Asta vom Waldfrieden**, H., stockh., weiß mit rotem, zerrissenem Mantel, egale Maske. Bes.: Martin Bertram, Wurzen (Sachsen). Gew. am 16. August 1929 aus Rena vom Taubertal 8685 nach Pyrrhus von Drei Lilien 6915. Z.: Hans Schank, München.
- 10 889. **Cäsar von der Schelmenheide**, R., stockh., weiß mit rotem, zerrissenem Mantel, egale Maske.
- 10 890. **Car von der Schelmenheide**, R., stockh., weiß mit rotem Mantel, egale Maske.
- 10 891. **Centa von der Schelmenheide**, H., langh., weiß mit roten Platten, einseitige Maske, halbe Seite ganz weiß.
- 10 892. **Cilli von der Schelmenheide**, H., langh., weiß mit rotem Mantel, dunkle, egale Maske. Bes.: Frau Johanna Roß, Köln a. Rh.
- 10 893. **Citta von der Schelmenheide**, H., langh., weiß mit rotem Mantel, dunkle, egale Maske. Gew. am 15. Oktober 1929 aus Alma z. Sillachquelle 9078 nach Varus v. Drei Lilien 8230. Z.: Franz Reich, Ottobeuren.
- 10 894. **Falko v. d. Wache**, R., langh., weiß mit rotem, zerrissenem Mantel, egale, schwarze Maske.
- 10 895. **Fels v. d. Wache**, R., langh., weiß mit roten Platten, egale, schwarze Maske.
- 10 896. **Fantine v. d. Wache**, H., stockh., weiß mit rotem, zerrissenem Mantel, egale, schwarze Maske.
- 10 897. **Fauna v. d. Wache**, H., langh., weiß mit rotem, zerrissenem Mantel, egale, schwarze Maske. Gew. am 22. Oktober 1929 aus Abigail v. Erlaftal 7204 nach Cäsar v. Schwarzwald 6152. Z.: Adolf Kummer, Großschönau bei Zittau.
- 10 898. **Amur von Alshoten**, R., langh., weiß mit gelbem Sattel, kleine Flecken, verbrämt, egale Maske. Bes.: Arth. Seyfarth, Bad Köstritz (Thür.).
- 10 899. **Astor von Alshofen**, R., langh., weiß mit gelben Platten, verbrämt, egale Maske. Bes. Dr. Jos. Stinglhamer, Passau.
- 10 900. **Alma von Alshofen**, H., stockh., weiß mit gelben Platten, egale Kopfzeichnung. Bes.: Artur Seyfarth, Bad Köstritz (Thür.).
- 10 901. **Anika von Alshofen**, H., stockh., weiß mit gelben Platten, egale Kopfzeichnung. Bes.: Willy Günther, Miesenheim.
- 10 902. **Anny von Alshofen**, H., stockh., weiß mit gelben Platten, egale Kopfzeichnung. Bes.: Jos. Dorn, Flörsheim a. M.
- 10 903. **Asta von Alshofen**, H., stockh., weiß mit gelben Flecken, verbrämt, egale Maske. Bes.: Frau Ludwig Hirth, Freiburg. Gew. am 10. Juni 1929 aus Bellona v. Bayuwaris 9626 nach Alman v. Niederbayern 9140. Z.: Franz Schöfl, Alshofen bei Eggham.
- 10 904. **Fidello von Irminsul**, R., langh., weiß mit rähmfarb., zerrissenem Mantel, egale Maske. Bes.: Frau Methling, Gollnow (Pommern).
- 10 905. **Figaro von Irminsul**, R., langh., weiß mit großem, dunklem Mantel, egale Maske. Bes.: Rittergutsbes. Röchling, Ribbekardt (Pommern).
- 10 906. **Fridolin von Irminsul**, R., langh., weiß mit rähmfarbigem, zerrissenem Mantel, egale Maske. Bes.: Frau Eva Maempel, Stettin.
- 10 907. **Fanny von Irminsul**, H., langh., weiß mit dunklem Mantel, egale Maske. Gew. am 25. Oktober 1929 aus Dorle von Pommern 8452 nach Argus von Marienthal 9556. Z.: Frau Gertrud Steifensand, Tonnin, Insel Wollin (Pommern).

- 10 908. **Achilles von Wilhelmsthal**, R., stockh., weiß mit roten Platten, egale Maske. Bes.: Frau Wiese, Wandsbek.
- 10 909. **Ajax von Wilhelmsthal**, R., langh., weiß mit roten Platten, egale Maske. Bes.: Gerstenberg, Gaelsdorf bei Winsen.
- 10 910. **Alexander von Wilhelmsthal**, R., langh., weiß mit rotem Mantel, egale Maske. Bes.: J. Weinekötter, Lette bei Minden.
- 10 911. **Andreas von Wilhelmsthal, gen. Barry**, R., stockh., weiß mit rotem Mantel, unegale Maske. Bes.: Karl Harloff, Harburg.
- 10 912. **Appollo von Wilhelmsthal**, R., langh., weiß mit rotem, zerrissenem Mantel, egale Maske. Gew. am 26. August 1929 aus Beatrice von Wilhelmsthal 9379 nach Champ. Argus v. d. Blattgoldstadt 5679. Z.: Frau Elise Hanne- man, Wandsbek bei Hamburg.
- 10 913. **Churfürst von Wilhelmsthal, gen. Barry**, R., langh., weiß mit rotem, zerrissenem Mantel, egale Maske. Bes.: L. Simmens, Wandsbek.
- 10 914. **Carmen von Wilhelmsthal, gen. Murri**, H., langh., weiß mit rotem, zerrissenem Mantel, egale Maske. Bes.: Otto Lochner, Hamburg.
- 10 915. **Cleo von Wilhelmsthal**, H., langh., weiß mit rotem Mantel, egale Maske.
- 10 916. **Crodegard von Wilhelmsthal**, H., langh., weiß mit rotem, zerrissenem Mantel, egale Maske. Bes.: Frl. Scheel, Heidehof, Menningen bei Harburg a. E. Gew. am 20. August 1929 aus Beate von Wilhelmsthal 9378 nach Donnar v. Großglockner 5683. Z.: Frau Elise Hannemann, Wandsbek bei Hamburg.
- 10 917. **Alinde von Hartenfels**, H., langh., weiß mit rähmfarbiger, gleichmäßiger Kopfzeichnung, Blesse, rähmfarbiger, zerrissener Mantel. Bes.: Frau Käte Kruschwitz, Cavertitz i. Sa.
- 10 918. **Anneliese von Hartenfels**, H., langh., weiß mit rähmiger Kopfzeichnung, Blesse, gelbem, zerrissenem Mantel. Geworfen am 23. Oktober 1929 aus Aline vom Blumenschmidt 9212 nach Armin v. d. Chasalla 9391. Z.: Emil Dargatz, Torgau a. d. Elbe.
- 10 919. **Alma v. Groß-Jüthorn, gen. Loni**, H., langh., weiß mit rotem, zerrissenem Mantel, egale Maske. Gew. am 4. November 1929 aus Betty v. Marienthal 9857 nach Arno v. Dersenow 8353. Z.: Ferdinand Vondey, Wandsbek bei Hamburg.
- 10 920. **Alarich von Wolfachthal, gen. Bary**, R., langh., weiß mit rotem Sattel und roten Flecken, egale Maske. Bes.: Dr. Werner Krug, Wollin.
- 10 921. **Alexa von Wolfachthal**, H., langh., brauner, zerrissener Mantel, unegale Maske.
- 10 922. **Alice von Wolfachthal**, H., langh., weiß mit wenig roten Platten, egale Maske.
- 10 923. **Antje von Wolfachthal**, H., langh., weiß mit wenig roten Platten, unegale Maske.
- 10 924. **Asta von Wolfachthal**, H., langh., dunkelroter Mantel, dunkle Maske. Gew. am 12. Oktober 1929 aus Camilla v. Irminsul 9478 nach Barry v. Irminsul 8617. Z.: Ernst Diem, Wollin (Pommern).

- 10 925. Apollo von Meyerhoffshöh, R., langh., weiß mit rähmfarbigem, zerrissenem Mantel.  
 10 926. Arno von Meyerhoffshöh, R., langh., weiß mit rähmfarbigem, zerrissenem Mantel.  
 10 927. Adda von Meyerhoffshöh, H., langh., weiß mit rähmfarbigem, zerrissenem Mantel.  
 10 928. Afra von Meyerhoffshöh, H., langh., weiß mit rähmfarbigem, zerrissenem Mantel.  
 10 929. Asta von Meyerhoffshöh, H., langh., weiß mit rotem Mantel. Bes.: Hans Nef, Salder (Braunschweig).  
 Gew. am 4. Oktober 1929 aus Aster v. d. Schweizerhalle 9369 nach Champ. Argus v. d. Blattgoldstadt 5679. Z.: H. Meyerhoff, Hermannsburg, Hannover.

- 10 930. Dick vom Kesselberge, R., langh., weiß mit wenig roten Platten, egaler dunkler Gesichtszeichnung mit weißem breitem Stirnstreifen. Bes.: G. Ems, Berlin-Charlottenburg.  
 10 931. Don vom Kesselberge, R., langh., weiß mit rotem, zerrissenem Mantel, dunkle egale Gesichtszeichnung mit weißem schmalem Stirnstreifen.  
 10 932. Dina vom Kesselberge, H., langh., weiß mit roten Platten, einseitige Gesichtszeichnung (rechts dunkel).  
 10 933. Dora vom Kesselberge, H., langh., weiß mit rotem, zerrissenem Mantel, dunkle egale Gesichtszeichnung mit weißem, schmalem Stirnstreifen. Bes.: Hebbe, Berlin-Neukölln.  
 Gew. am 26. Oktober 1929 aus Flora von der Käfernburg 10 030 nach Barry von der Blattgoldstadt 6279. Z.: Otto Brettar, Berlin-Zehlendorf.

- 10 934. Abbas von Willkamm, R., langh., weiß mit rotem, zerrissenem Mantel, egale Maske.  
 10 935. Achil von Willkamm, R., langh., weiß mit rotem, zerrissenem Mantel, egale Maske.  
 10 936. Aga von Willkamm, H., langh., weiß mit rotem, zerrissenem Mantel, egale Maske.  
 Gew. am 18. November 1929 aus Bella von Marienthal 9856 nach Boy v. d. Ordensburg 6377. Z.: Frau Gräfin Rautter-Willkamm, Willkamm b. Skandau i. Ostpreußen.

- 10 937. Alex vom Haus, R., langh., weiß mit roten Platten, egale Kopfzeichnung.  
 10 938. Arco vom Haus, R., stockh., weiß mit roten Platten, egale Kopfzeichnung.  
 10 939. Agi vom Haus, H., stockh., weiß mit roten Platten, egale Kopfzeichnung.  
 Gew. am 24. September 1929 aus Clara v. Haus 10 022 nach Barry v. Seeheim 9403. Z.: Johann Stöcklauser, Haus, Post Scheidegg.

- 10 940. Ajax von der Birkenau, R., stockh., weiß mit rotem Mantel, egale Maske. Bes.: Fritz Wilbrand, Alten.  
 10 941. Argos von der Birkenau, R., langh., weiß mit rotem, zerrissenem Mantel, egale Maske.  
 10 942. Anelore von der Birkenau, H., stockh., weiß mit rotem, zerrissenem Mantel, egale Maske.  
 Gew. am 17. Juli 1929 aus Annelore v. d. Bille 9594 nach Achilles v. Parnaß 9611. Z.: Frau Dr. Korn, Hamburg.

- 10 925. Apollo von Meyerhoffshöh, R., langh., weiß mit rähmfarbigem, zerrissenem Mantel.  
 10 926. Arno von Meyerhoffshöh, R., langh., weiß mit rähmfarbigem, zerrissenem Mantel.  
 10 927. Adda von Meyerhoffshöh, H., langh., weiß mit rähmfarbigem, zerrissenem Mantel.  
 10 928. Afra von Meyerhoffshöh, H., langh., weiß mit rähmfarbigem, zerrissenem Mantel.  
 10 929. Asta von Meyerhoffshöh, H., langh., weiß mit rotem Mantel. Bes.: Hans Nef, Salder (Braunschweig).  
 Gew. am 4. Oktober 1929 aus Aster v. d. Schweizerhalle 9369 nach Champ. Argus v. d. Blattgoldstadt 5679. Z.: H. Meyerhoff, Hermannsburg, Hannover.

- 10 930. Dick vom Kesselberge, R., langh., weiß mit wenig roten Platten, egaler dunkler Gesichtszeichnung mit weißem breitem Stirnstreifen. Bes.: G. Ems, Berlin-Charlottenburg.  
 10 931. Don vom Kesselberge, R., langh., weiß mit rotem, zerrissenem Mantel, dunkle egale Gesichtszeichnung mit weißem schmalem Stirnstreifen.  
 10 932. Dina vom Kesselberge, H., langh., weiß mit roten Platten, einseitige Gesichtszeichnung (rechts dunkel).  
 10 933. Dora vom Kesselberge, H., langh., weiß mit rotem, zerrissenem Mantel, dunkle egale Gesichtszeichnung mit weißem, schmalem Stirnstreifen. Bes.: Hebbe, Berlin-Neukölln.  
 Gew. am 26. Oktober 1929 aus Flora von der Käfernburg 10 030 nach Barry von der Blattgoldstadt 6279. Z.: Otto Brettar, Berlin-Zehlendorf.

- 10 934. Abbas von Willkamm, R., langh., weiß mit rotem, zerrissenem Mantel, egale Maske.  
 10 935. Achil von Willkamm, R., langh., weiß mit rotem, zerrissenem Mantel, egale Maske.  
 10 936. Aga von Willkamm, H., langh., weiß mit rotem, zerrissenem Mantel, egale Maske.  
 Gew. am 18. November 1929 aus Bella von Marienthal 9856 nach Boy v. d. Ordensburg 6377. Z.: Frau Gräfin Rautter-Willkamm, Willkamm b. Skandau i. Ostpreußen.

- 10 937. Alex vom Haus, R., langh., weiß mit roten Platten, egale Kopfzeichnung.  
 10 938. Arco vom Haus, R., stockh., weiß mit roten Platten, egale Kopfzeichnung.  
 10 939. Agi vom Haus, H., stockh., weiß mit roten Platten, egale Kopfzeichnung.  
 Gew. am 24. September 1929 aus Clara v. Haus 10 022 nach Barry v. Seeheim 9403. Z.: Johann Stöcklauser, Haus, Post Scheidegg.

- 10 940. Ajax von der Birkenau, R., stockh., weiß mit rotem Mantel, egale Maske. Bes.: Fritz Wilbrand, Alten.  
 10 941. Argos von der Birkenau, R., langh., weiß mit rotem, zerrissenem Mantel, egale Maske.  
 10 942. Anelore von der Birkenau, H., stockh., weiß mit rotem, zerrissenem Mantel, egale Maske.  
 Gew. am 17. Juli 1929 aus Annelore v. d. Bille 9594 nach Achilles v. Parnaß 9611. Z.: Frau Dr. Korn, Hamburg.



- 10 962. **Bellona von der Pfännerhöhe**, H., langh., weiß mit rotem Mantel, egale Maske.
- 10 963. **Bianka von der Pfännerhöhe**, H., langh., weiß mit roten Platten, einseitige Kopfzeichnung. Bes.: Martin Gorgas, Groß-Wusterwitz.
- 10 964. **Brunhilde von der Pfännerhöhe**, H., langh., weiß, rähmfarbener Mantel, egale Maske. Bes.: Hch. Poß, Saarbrücken.  
Gew. am 11. Januar 1929 aus Anni v. Ahnenhof 9115 nach Argo v. d. Löwenburg, gen. Artus 8494. Z.: Frau Hulda Lorenz, Halle an der Saale.
- 10 965. **Babette von der Gänseburg, gen. Flora**, H., langh., brauner Mantel, egale Maske.  
Gew. am 7. Juli 1926 aus Abba Sasendorf, gen. Nora 7307 nach Teja a. d. Walde, gen. Pluto 5532. Z.: Baron zu Putlitz, Laaske (Ostprignitz).
- 10 966. **Erold von Ratisbona**, R., stockh., weiß mit geströmten Platten. Bes.: Albert Neumeyer, Leitenhausen.  
Gew. am 18. August 1927 aus Bella v. Hallerthurm 8134 nach Harry v. Taubertal 6830. Z.: Th. Wohl, Regensburg.
- 10 967. **Bari vom Hickengrund**, R., langh., weiß mit dunkelgelben Flecken, dunkle Maske. Bes.: Joseph Uerlings, Iserlohn i. W.
- 10 968. **Bary vom Hickengrund**, R., langh., weiß mit dunkelgelben Flecken, dunkle Maske. Bes.: Wilh. Moos, Elz b. Limburg.
- 10 969. **Benno vom Hickengrund**, R., langh., weiß mit dunkelgelben Flecken, dunkle Maske. Bes.: Karl Brix, Massen b. Una i. Wf.
- 10 970. **Bernhard vom Hickengrund**, R., stockh., weiß mit dunkelgelben Flecken, dunkle Maske. Bes.: Georg Biedermann, Zehlendorf bei Liebenwalde.
- 10 971. **Betty vom Hickengrund**, H., langh., weiß mit dunkelgelben Flecken, dunkle Maske. Bes.: Joseph Schlitt, Frickhofen, Westerwald.
- 10 972. **Blanko vom Hickengrund**, R., langh., weiß mit dunkelgelben Flecken, dunkle Maske.  
Gew. am 22. April 1929 aus Asta von Silberberg 9508 nach Urbin vom Taubertal 9156. Z.: Reinhard Kunz, Lützel n. i. Wf.
- 10 973. **Gari Margothof**, R., langh., weiß mit roter Platte, schwarze Maske, linkes Ohr weiß.
- 10 974. **Gorm Margothof**, R., langh., weiß mit roten Platten, schwarzer Maske, beide Ohren weiß.
- 10 975. **Gran Margothof**, R., langh., weiß mit roten Platten und schwarzer Maske.
- 10 976. **Gambe Margothof**, H., langh., viel weiß mit roten Platten, weißen Kopf, Ohren melliert, linkes Auge bis zum Ohr farbig.
- 10 977. **Gemmy Margothof**, H., langh., weiß mit rotem, zerrissenem Mantel und schwarzer Maske.
- 10 978. **Gerd Margothof**, H., langh., weiß mit rotem, zerrissenem Mantel und schwarzer Maske.  
Gew. am 15. Januar 1930 aus Elba Margothof 9906 nach Wipo von Dresden 7630. Z.: O. M. Siebert, Weinböhl, Bez. Dresden.
- 10 979. **Achill vom Mühlenthal**, R., langh., weiß mit rähmfarbigem, zerriss. Mantel, unegale Maske.
- 10 980. **Asso vom Mühlenthal**, R., langh., weiß mit drei verbränten Platten, egale Kopfzeichnung.

- 10 981. **Attila vom Mühlenthal**, R., langh., weiß mit rotem, zerrissenem Mantel, egale Maske.
- 10 982. **Anitta vom Mühlenthal**, H., langh., weiß mit vier roten Platten, unegale Maske.
- 10 983. **Anneliese vom Mühlenthal**, H., langh., weiß mit rähmfarbigem, zerrissenem Mantel, unegale Maske.  
Gew. am 8. Dezember 1929 aus Barienne v. Bayuwaris 9624 nach Xenos v. Drei Lilien 8489. Z.: Fr. Marie Sammereyer, Kynoten, Post Birnbach.
- 10 984. **Barko von Nürnberg, gen. Barry**, R., langh., weiß mit roten Platten, schwarzverbränte, egale Maske. E. Pelzer, Offenburg i. B.
- 10 985. **Brutus von Nürnberg**, R., langh., weiß mit drei roten Platten schwarz verbrämt, egale Maske.
- 10 986. **Barsine von Nürnberg**, H., langh., weiß mit roten Platten, schwarz verbrämt, egale Maske.
- 10 987. **Bellona von Nürnberg**, H., langh., weiß mit roter Platte, schwarz verbrämt, egale Maske.
- 10 988. **Bia von Nürnberg**, H., langh., weiß mit roten Platten, schwarz verbrämt, egale Maske.
- 10 989. **Bona von Nürnberg**, H., langh., weiß mit roten Platten, schwarz verbrämt, egale Maske.  
Gew. am 29. Dezember 1929 aus Daihsy v. d. Alten Veste 9674 nach Baldo v. Wiesenthal 9917. Z.: Georg Schwann, Nürnberg.
- 10 990. **Hannibal-Wipperia**, R., langh., roter, zerrissener Mantel, einseitige Kopfzeichnung mit Monokel.
- 10 991. **Heros-Wipperia**, R., langh., roter, zerrissener Mantel, egale Kopfzeichnung.
- 10 992. **Hedy-Wipperia**, H., langh., rote Platten, einseitige Kopfzeichnung.
- 10 993. **Heidy-Wipperia**, H., langh., roter, zerrissener Mantel, egale Kopfzeichnung.
- 10 994. **Hella-Wipperia**, H., langh., roter, zerrissener Mantel, egale Kopfzeichnung.
- 10 995. **Hellga-Wipperia**, H., langh., roter, zerrissener Mantel, egale Kopfzeichnung.  
Gew. am 5. Januar 1930 aus Fanny-Wipperia 8704a nach Lord vom Emmenthal SHSB. 24 283. Z.: Oskar Schatz, Elberfeld.
- |                  |                                |                                 |
|------------------|--------------------------------|---------------------------------|
| Lord v. Emmen-   | { Emir Jura SHSB. 15532        | { Cuno v. Jura SHSB. 10341      |
| thal SHSB. 24283 | { Budi v. Glasbach SHSB. 13558 | { Freya v. Leberberg SHSB. 1031 |
|                  |                                | { Barri (Roth) SHSB. 14220      |
|                  |                                | { Flora (Christen) SHSB. 9983   |
- 10 996. **Aras von Alt-Wartburg**, R., langh., rot gefleckt, egale Kopfzeichnung. Bes.: Hanisch, Münzenberg-Leoben.
- 10 997. **Arko von Alt-Wartburg**, R., langh., rot gefleckt, egale Kopfzeichnung. Bes.: Frau Perschen, Kapfenberg.  
Gew. am 23. Januar 1930 aus Flora vom Emmenthal SHSB. 32 168 nach Barry vom Emmenthal SHSB. 22 839. Z.: Hans Hammer-schmidt, Wartberg, i. Mürztal, Steiermark.
- |                  |                                |                               |
|------------------|--------------------------------|-------------------------------|
| Barry v. Emmen-  | { Pascha Oenz SHSB. 18281      | { Barri (Roth) SHSB. 14220    |
| thal SHSB. 22839 | { Budi v. Glasbach SHSB. 13558 | { Bella Oenz SHSB. 9889       |
|                  |                                | { Barri (Roth) SHSB. 14220    |
|                  |                                | { Flora (Christen) SHSB. 9983 |
- |                  |                                  |                               |
|------------------|----------------------------------|-------------------------------|
| Flora v. Emmen-  | { Baijard Zyttglogge SHSB. 20913 | { Emir Jura SHSB. 15532       |
| thal SHSB. 32168 | { Budi v. Glasbach SHSB. 13558   | { Mädi Zyttglogge SHSB. 13412 |
|                  |                                  | { Barri (Roth) SHSB. 14220    |
|                  |                                  | { Flora (Christen) SHSB. 9983 |

- 10 998. Alma von der Rhein-Haardt, gen. Freya, H., langh., weiß mit dunkelrotem Sattel.** Bes.: Fritz Steiger, Mannheim-Neckarau.
- 10 999. Asta von der Rhein-Haardt, gen. Liesel, H., langh., weiß mit braunen Platten, egale Maske.** Bes.: Otto Defren, Dannstadt (Pfalz).  
Gew. am 18. Februar 1929 aus Alice v. Weinberg 8062 nach Egon vom Römerturm 9045. Z.: Jakob Steiger, Mutterstadt (Pfalz).
- 11 000. Aijax vom Haus Maisch, R., langh., roter, zerrissener Mantel, egale Maske.** Bes.: Heinrich Oppermann, Rüdgingen b. Hanau a. M.
- 11 001. Athos vom Haus Maisch, R., langh., roter, zerrissener Mantel, egale Maske.** Bes.: Johannes Maisch V, Mittelbuchen b. Hanau a. M.
- 11 002. Alfa vom Haus Maisch, H., langh., roter, zerrissener Mantel, egale Maske.** Bes.: Alfred Gast, Rüdgingen bei Hanau a. M.
- 11 003. Alma vom Haus Maisch, H., langh., roter, zerrissener Mantel, egale Maske.** Bes.: Friedrich Bürkhardt, Mittelbuchen b. Hanau a. M.
- 11 004. Asta vom Haus Maisch †, H., langh., roter, zerrissener Mantel, egale Maske.** Bes.: Paul Gerlach, Langenselbold.
- 11 005. Astrit vom Haus Maisch, H., langh., roter, zerrissener Mantel, egale Maske.** Bes.: Otto Wagner, Ruppertsburg.  
Gew. am 17. November 1929 aus Asta von Vossberta 9307 nach Athos von der Günthersburg 8958. Z.: Friedrich Maisch, Rüdgingen bei Hanau a. M.
- 11 006. Jack vom Schlesierland, R., langh., weiß mit roten Platten, schwarze Gesichtszeichnung.**
- 11 007. Jahn vom Schlesierland, R., langh., weiß mit roten Platten, schwarze Gesichtszeichnung.**
- 11 008. Jörg vom Schlesierland, R., langh., weiß mit zerrissenem rotem Mantel, schwarze Gesichtszeichnung.**
- 11 009. Jörns vom Schlesierland, R., langh., weiß mit gelben Platten, schwarze Gesichtszeichnung.**
- 11 010. Jost vom Schlesierland, R., langh., weiß mit rotem, zerrissenem Mantel, schwarze Gesichtszeichnung.**
- 11 011. Juno vom Schlesierland, H., langh., weiß mit roten Platten, schwarze Gesichtszeichnung.**  
Gew. am 20. Januar 1930 aus Xanta v. Taubertal 9717 nach Barry v. Schlesierland 8367. Z.: Martin Schober, Guben (Frankfurt a. O.).
- 11 012. Alex vom Haardtgebirge, R., langh., weiß mit roten Platten, egale Maske.** Bes.: Ludwig Ackel, Mundenheim (Pf.).
- 11 013. Arko vom Haardtgebirge, R., stockh., weiß mit rotem Mantel und weißen Flecken, egale Maske.** Bes.: Frau Dr. Hilda Krafft, Freimersheim.
- 11 014. Astor vom Haardtgebirge, R., stockh., weiß mit rotem Mantel, egale Maske.** Bes.: P. Eberle, Landau (Pf.).
- 11 015. Atos vom Haardtgebirge, R., stockh., weiß mit rotem Mantel, egale Maske.** Bes.: Karl Christmann, Lachen (Pf.).
- 11 016. Asta vom Haardtgebirge, H., stockh., weiß mit rotem Mantel, egale Maske.** Bes.: Emil Lintz, Edenkoben (Pf.).
- 11 017. Auguste vom Haardtgebirge, H., langh., weiß mit roten Platten, egale Maske.** Bes.: Julius Magin, Eppstein (Pf.).  
Gew. am 6. August 1929 aus Britta v. d. Habsburg 8352 nach Bruttus v. Twiel 9164. Z.: Frä. Anna Gußner, Edenkoben (Pf.).
- 11 018. Cara von Mayerhofen, H., langh., weiß mit braunen Flecken, egale Maske.**
- 11 019. Carmen von Mayerhofen, H., langh., weiß mit braunen Flecken, egale Maske.**

- 11 020. Cauda von Mayerhofen, H., langh., weiß mit braunen Platten, egale Maske.**  
Gew. am 7. Januar 1930 aus Diva von Drei Lilien 9432 nach Ivo Prinz Lachemund v. d. Haide 6844. Z.: Frau Karoline Schiessel, geb. v. Knapitsch, Mayerhofen.
- 11 021. Baldur vom Hochkönig, R., stockh., weiß mit dunkelbraunen Platten.** Bes.: Rosenmayr, Hallein bei Salzburg.
- 11 022. Barry vom Hochkönig, R., stockh., weiß mit dunkelbraunen Platten.** Bes.: Steger, St. Johann (Pongau).
- 11 023. Benno vom Hochkönig, R., stockh., weiß mit roten Platten.**
- 11 024. Bella vom Hochkönig, H., langh., weiß mit dunkelbraunen Platten.**
- 11 025. Berna vom Hochkönig, L., langh., weiß mit dunkelbraunen Platten.**
- 11 026. Blanka vom Hochkönig, H., stockh., weiß mit rotem Mantel.** Bes.: Emig, St. Johann (Pongau).  
Gew. am 29. Dezember 1929 aus Nanny v. Taubertal 8279 nach Goswin v. Taubertal 6824. Z.: Felix Anselmi, Gut Gasthof, Post Eben (Pongau).
- 11 027. Pallas von Drei Lilien, R., langh., weiß mit rotgelben Platten, egale Maske, Stern auf der Stirn.** Schloßgut Freiburg (Baden).
- 11 028. Prank von Drei Lilien, R., langh., weiß mit rotgelben Platten, egale Kopfzeichnung.** Bes.: Ant. Pögner, Neuhausen bei Pforzheim.
- 11 029. Prinz von Drei Lilien, R., langh., weiß mit rotgelben Platten, egale Kopfzeichnung.** Bes.: Chr. Benthak, Winsen a. d. Luhe.
- 11 030. Pia I von Drei Lilien, H., langh., weiß mit rotgelben Platten, egale Kopfzeichnung.** Bes.: Viktor Branner, Dresden-A.,
- 11 031. Praga von Drei Lilien, H., langh., weiß mit rotgelben Platten, egale Kopfzeichnung.** Bes.: F. J. Nichörster, Harsewinkel bei Hannover.
- 11 032. Prinz von Drei Lilien †, H., langh., weiß mit rotgelben Platten, egale Kopfzeichnung, Stern auf der Stirn.**  
Gew. am 17. Januar 1930 aus Wilma von Drei Lilien 8238 nach Champ. Fritz von Drei Lilien 9782. Z.: Joh. Wagner Memmingen.
- 11 033. Cirus vom Taubertal, R., langh., weiß mit roten Platten, egale Maske.**
- 11 034. Claus vom Taubertal, R., langh., weiß mit roten Platten, egale Maske.**
- 11 035. Czar vom Taubertal, R., langh., weiß mit roten Platten, egale Maske.**
- 11 036. Camilla vom Taubertal, H., langh., weiß mit roten Platten, egale Maske.**
- 11 037. Cilli vom Taubertal, H., langh., weiß mit roten Platten, egale Maske.**
- 11 038. Comteß vom Taubertal, H., langh., weiß mit roten Platten, egale Maske.**  
Gew. am 31. Dezember 1929 aus Champ. Leda v. Taubertal 8040 nach Champ. Xenos v. Taubertal 9715. Z.: Hans Meyer, Neumarkt
- 11 039. Daniel vom Taubertal, R., langh., weiß mit roten Platten, egale Maske.**
- 11 040. David vom Taubertal, R., stockh., weiß mit roten Platten, egale Maske.**
- 11 041. Dojan vom Taubertal, R., stockh., weiß mit rotem Mantel, egale Maske.**

- 11 042. **Donald vom Taubertal**, R., stockh., weiß mit roten Platten, egale Maske.
- 11 043. **Donar vom Taubertal**, R., stockh., weiß mit roten Platten, egale Maske.
- 11 044. **Drusus vom Taubertal**, R., stockh., weiß mit roten Platten, egale Maske.  
Gew. am 22. Januar 1930 aus Renate v. Taubertal 8686 nach Champ. Xenos v. Taubertal 9715. Z.: Hans Meyer, Neumarkt (Opf.).
- 11 045. **Lord von Neu-Ulm**, R., langh., weiß mit verbränten Platten.
- 11 046. **Ledy von Neu-Ulm**, H., langh., weiß mit verbränten Platten.  
Gew. am 22. Januar 1930 aus Clara v. Werdenfels 9237 nach Barry von Neu-Ulm 7675. Z.: Frä. Lisl Rauscher, Neu-Ulm.
- 11 047. **Cäsar vom Silberland**, R., langh., weiß mit rotem Mantel, egale Maske.
- 11 048. **Cilli vom Silberland**, H., langh., weiß mit roten Platten, egale Kopfzeichnung.
- 11 049. **Cora vom Silberland**, H., langh., weiß mit rähmfarbigem Mantel, egale, verbrämte Maske.  
Gew. am 26. Oktober 1929 aus Gunda v. Schönwald 7833 nach Astor v. d. Mundsburg 6422. Z.: Alfred Hessel, Langhennersdorf bei Freiberg i. Sa.
- 11 050. **Arno vom Echatztal**, R., langh., weiß mit zerrissenem rotem Mantel. Bes.: Christian Lumpp, Wannweil (Wttbg.).
- 11 051. **Alma vom Echatztal**, H., langh., weiß mit roten Platten. Bes.: Georg Löffler, Scheer bei Mengen (Wttbg.).  
Gew. am 17. Juli 1929 aus Gerda v. Memmingerberg 8698 nach Cyrus v. Lammhof 8758. Z.: Max Gresser, Altshausen (OA. Saulgau).
- 11 052. **Cäsar vom Wiesental**, R., langh., unegale Maske, rähmfarbige Platten. Bes.: Joh. Hartmann, Bochum-Linden.
- 11 053. **Car vom Wiesental**, R., langh., egale Maske, weißer Sattel, rähmfarbige Platten. Bes.: Georg Ott, Göttingen.
- 11 054. **Castor vom Wiesental**, R., langh., große Maske, rähmfarbige Platten. Bes.: Joseph Kurtz, Hayna (Pf.).
- 11 055. **Centa vom Wiesental**, H., stockh., egale Maske, rähmfarbige Platten, weißen Sattel.
- 11 056. **Cilli vom Wiesental**, H., langh., egale Maske, weißer Sattel, rähmfarbiger Mantel.
- 11 057. **Clara vom Wiesental**, H., langh., große Maske, rähmfarbige Platten. Bes.: Fritz Kaufmann, Scheckenbronnerhof b. Bruchsal.  
Gew. am 26. Januar 1930 aus Britta v. d. Theinselburg 7444 nach Champ. Fritz von Drei Lilien 9782. Z.: Leonh. Gerstlauer, Göttingen (OA. Ulm).
- 11 058. **Gaston von Werdenfels**, R., stockh., egale Kopfzeichnung, roter, zerrissener Mantel. Bes.: Otto Scheider, Parz a. Rh.
- 11 059. **German von Werdenfels**, R., stockh., einseitige Kopfzeichnung, rote Platten.
- 11 060. **Goßwin von Werdenfels**, R., stockh., egale Kopfzeichnung, rote Mantel. Bes.: Melchior Härlin, Hermaringen.
- 11 061. **Graf von Werdenfels**, R., langh., egale Kopfzeichnung, roten, zerrissenen Mantel. Bes.: J. Brinkhaus, Rhede, Kreis Brocken.

- 11 062. **Gerda von Werdenfels**, H., stockh., egale Kopfzeichnung, roter, zerrissener Mantel.
- 11 063. **Gunda von Werdenfels**, H., stockh., egale Kopfzeichnung, roter, zerrissener Mantel.  
Gew. am 8. Februar 1930 aus Dora v. Werdenfels 9680 nach Felix v. Drei Lilien 9781. Z.: Christ. Wagner, Markt Rettenbach.
- 11 064. **Baldur vom Auerwald**, R., langh., egale Kopfzeichnung, roter, zerrissener Mantel. Bes.: Kommerzienrat Pfeffer, Memmingen.
- 11 065. **Berndt vom Auerwald**, R., langh., egale Kopfzeichnung, roter, zerrissener Mantel. Bes.: Karl Bongert, Berlin-Weißensee.
- 11 066. **Bella vom Auerwald**, H., langh., egale Kopfzeichnung, roter, zerrissener Mantel.
- 11 067. **Berna vom Auerwald**, H., langh., egale Kopfzeichnung, roter, zerrissener Mantel.
- 11 068. **Bina vom Auerwald**, H., langh., einseitige Kopfzeichnung, rote Platten.  
Gew. am 5. Februar 1930 aus Cola v. d. Maxburg 8123 nach Felix v. Drei Lilien 9781. Z.: Alois Birkle, Windenberg bei Markt Rettenbach.
- 11 069. **Cäsar vom Vogtland**, R., langh., rein weiß, rote Platten, beiderseitig unegale Maske. Bes.: Kurt Otto, Helbig/Plauen i. Vogtl.
- 11 070. **Christa vom Vogtland**, H., langh., rein weiß, rote Platten, beiderseitig, egale Maske. Bes.: Kurt Otto, Helbig/Plauen i. Vogtl.
- 11 071. **Cilly vom Vogtland**, H., langh., rein weiß, rote Platten rechtsseitig, egale Maske. Bes.: Paul Seitel, Reichenbach i. Vogtl.
- 11 072. **Cora vom Vogtland**, H., langh., rein weiß, rote Platten rechtsseitig und hinten, egale Maske. Bes.: Frau Trude Klärner, Plauen i. V.
- 11 073. **Creta vom Vogtland**, H., langh., rein weiß, rote Platten auf Rücken, egale Maske.
- 11 074. **Cylla vom Vogtland**, H., langh., rein weiß, rote Platten beiderseitig, egale Maske. Bes.: Gerhard Gruber, Plauen i. Vogtl.  
Gew. am 14. März 1930 aus Blanka v. Elbtal 9647 nach Argo v. Vogtland 10 077. Z.: Otto Spranger, Plauen i. Vogtl.
- 11 075. **Camilla von Lautrach**, H., langh., weiß mit großen, rotgelben Platten, egale Maske mit breitem Stirnband.
- 11 076. **Carmen von Lautrach**, H., langh., weiß mit langem rotgelbem, leicht zerrissenem Mantel, egale Maske.
- 11 077. **Claudia von Lautrach**, H., langh., weiß mit langem, zerrissenem, rotgelbem Mantel, egale Maske.
- 11 078. **Comteß von Lautrach**, H., langh., weiß mit langem, rotgelbem Mantel, egale Maske.  
Gew. am 23. Februar 1930 aus Katy v. Drei Lilien 10 147 nach Champ. Fritz v. Drei Lilien 9782. Z.: Georg Betz, Lautrach.
- 11 079. **Amann vom Rot am See**, R., stockh., weiß mit roten Platten. Bes.: Artur Seyfert, Bad Köstritz i. Th.
- 11 080. **Amor vom Rot am See**, R., stockh., rotbrauner Mantel. Bes.: Ernst Stein, Bad Soden i. Taunus.
- 11 081. **Arras vom Rot am See**, R., langh., weiß mit roten Platten. Bes.: Ernst Stein, Bad Soden i. Taunus.
- 11 082. **Alla vom Rot am See**, H., stockh., weiß mit gelben Platten.

- 11 083. **Alma vom Rot am See**, H., stockh., weiß mit braunen Platten, schwarze Maske. Bes.: Ernst Stein, Bad Soden i. Taunus.
- 11 084. **Alpha vom Rot am See, gen. Liesa**, H., stockh., gelber, zerrissener Mantel. Bes.: Eugen Steger, Sulgau bei Schramberg.  
Gew. am 1. März 1930 aus Anita vom Gambrinus, gen. Flora 10 195 nach Barry von Neu-Ulm 9021. Z.: Fr. Mack, Rot am See.
- 11 085. **Danillo von der Aurora**, R., langh., weiß mit roten Platten, egale Maske.
- 11 086. **Darwin von der Aurora**, R., langh., weiß mit roten Platten, egale Maske. Bes.: Joseph Ramp, Oberrieden bei Mindelheim.
- 11 087. **Donald von der Aurora**, R., langh., weiß mit roten Platten, egale Maske.
- 11 088. **Donnar von der Aurora**, R., stockh., weiß mit roten Platten, egale Maske.
- 11 089. **Doyan von der Aurora**, R., stockh., weiß mit roten Platten, egale Maske.
- 11 090. **Drusus von der Aurora**, R., langh., weiß mit roten Platten, egale Maske.  
Gew. am 5. Februar 1930 aus Freya v. Drei Lilien 9783 nach Donnar v. Lauben 6488. Z.: Hans Wagner jun., Kempten i. Allgäu.
- 11 091. **Urno vom Großglockner**, R., langh., weiß mit roten Platten, unegale Maske, Monokel rechts. Bes.: Schätzlein, Berg am Laim-München.
- 11 092. **Ursus vom Großglockner**, R., langh., weiß mit rotem Mantel, egale Maske. Bes.: Liesl Hammerschmidt, Wartberg.
- 11 093. **Uto vom Großglockner**, R., stockh., weiß mit rot-räuhfarbigem zerrissenem Mantel, egale Maske.
- 11 094. **Ulla vom Großglockner**, H., stockh., weiß mit rotem, zerrissenem, rot-räuhfarbigem Mantel, egale Maske.
- 11 095. **Ursa vom Großglockner**, H., stockh., weiß mit rotem Mantel, egale Maske.  
Gew. am 20. Februar 1930 aus Jutta v. Großglockner 6989 nach Pyrrhus v. Drei Lilien 6915. Z.: Hans Glockner, Deisenhofen bei München.
- 11 096. **Delo vom Elbtal**, R., langh., weiß mit roten Platten, egale Kopfzeichnung mit Stern.
- 11 097. **Dina vom Elbtal**, H., langh., weiß mit roten Platten, egale Kopfzeichnung mit Stern.
- 11 098. **Dolly vom Elbtal**, H., langh., weiß mit zerriss. Mantel, egale Kopfzeichnung mit Stern.
- 11 099. **Dyra vom Elbtal**, H., langh., weiß mit roten Platten, egale Kopfzeichnung mit Stern.  
Gew. am 24. Februar 1930 aus Irma v. Dresden 6482 nach Cid-Margothof 10 393. Z.: Willy Fischer, Dresden N.
- 11 100. **Rasso vom Urbachtal**, R., stockh., weiß mit roten Platten, egale Kopfzeichnung.
- 11 101. **Renaltine vom Urbachtal**, H., langh., weiß mit roten Platten, egale Kopfzeichnung.
- 11 102. **Rolf vom Urbachtal**, R., stockh., weiß mit roten Platten, egale Kopfzeichnung.
- 11 103. **Rulf vom Urbachtal**, R., stockh., weiß mit roten Platten, egale Kopfzeichnung.

- 11 104. **Resl vom Urbachtal**, H., langh., weiß mit roten Platten, egale Kopfzeichnung.
- 11 105. **Rosina vom Urbachtal**, H., stockh., weiß mit roten Platten, egale Kopfzeichnung.  
Gew. am 1. März 1930 aus Marona v. Urbachtal 9805 nach Balto v. Schmidberg 7416. Z.: M. Laubacher, Unterurbach b. Waldsee.
- 11 106. **David am Lauterbach**, R., langh., roter Mantel, gleichmäßige Kopfzeichnung. Bes.: Rudolf Sommer in Gera.
- 11 107. **Draga am Lauterbach**, H., langh., weiß mit rotem, zerrissenem Mantel, gleichmäßige Kopfzeichnung. Bes.: A. Freudling, Nieder-eichstädt, Bez. Halle.  
Gew. am 20. November 1928 aus Adda von Crimmitschau 7700 nach Champ. Kavalier v. Großglockner 7741. Z.: Arnold Esche, Lauterbach, Crimmitschau-Land.
- 11 108. **Faust am Lauterbach**, R., langh., weiß mit rotem, zerrissenem Mantel, gleichmäßige Kopfzeichnung. Bes.: Frau Erich Barfurth, Plaue bei Flöha i. Sa.
- 11 109. **Ferry am Lauterbach**, R., langh., weiß mit rotem, zerrissenem Mantel, gleichmäßige Kopfzeichnung mit schwarzer Maske.
- 11 110. **Florin am Lauterbach**, R., langh., weiß mit roten Platten, gleichmäßige Kopfzeichnung, breite Kopfblesse. Bes.: Frau Erich Barfurth, Plaue b. Flöha i. Sa.
- 11 111. **Frido am Lauterbach**, R., langh., weiß mit rähmfarbigem, zerrissenem Mantel, rechte Schulter rähmfarbige Platte, gleichmäßige Kopfzeichnung.
- 11 112. **Frigga am Lauterbach**, H., langh., weiß mit rotem, zerrissenem Mantel, gleichmäßige Kopfzeichnung.  
Gew. am 26. Januar 1930 aus Cissy am Lauterbach 9903 nach Champion Djel Margothof 9765. Z.: Arnold Esche, Lauterbach, Crimmitschau-Land.
- 11 113. **Barry von Falkenwald**, R., langh., weiß mit roten Platten, egale Kopfzeichnung.
- 11 114. **Blondo von Falkenwald**, R., stockh., weiß mit einzelnen roten Platten breitem Gesichtsstreifen.
- 11 115. **Bluto von Falkenwald**, R., stockh., weiß mit zerrissenem Mantel, egale Kopfzeichnung.
- 11 116. **Brunno von Falkenwald**, R., stockh., weiß mit zerrissenem, rotbraunem Mantel, egale Kopfzeichnung.
- 11 117. **Brutus von Falkenwald**, R., stockh., weiß mit rotbraunen Flecken, egale Kopfzeichnung.
- 11 118. **Blanka von Falkenwald**, H., langh., weiß mit zerrissenem, rotbraunem Mantel, egalere Gesichtsstreifen.  
Gew. am 11. März 1930 aus Arola v. Drei Lilien 8912 nach Champ. Fritz v. Drei Lilien 9782. Z.: Adolf Dodel, Wolfertschwenden.
- 11 119. **Bär von Rottenburg**, R., stockh., weiß mit gestromten Platten. Bes.: Joh. Biehl, Oberlauterbach.
- 11 120. **Baldo von Rottenburg**, R., stockh., weiß mit roten Flecken. Bes.: Pfarrer Gg. Hamperl, Rottenburg.
- 11 121. **Barry von Rottenburg**, R., stockh., weiß mit braunen Platten. Bes.: Albert Neumeyer, Leitenhausen (Post Langquaid).

- 11 122. **Boris von Rottenburg**, R., stockh., weiß mit braunen Flecken. Bes.: Jakob Mayli, Steinbach (Post Rottenburg).
- 11 123. **Brittus von Rottenburg** †, R., stockh., weiß mit roten Flecken.
- 11 124. **Betty von Rottenburg**, H., stockh., weiß mit braunen Flecken. Bes.: Anton Krunter, Semerskirchen (Post Herrngiersdorf). Gew. am 8. November 1929 aus Afra v. Bussengau 9749 nach Eroid v. Ratisbona 10 966. Z.: Jakob Huber, Rottenburg a. d. Laaber.
- 11 125. **Leda vom Falkenstein**, H., langh., roter Mantel, egale Kopfzeichnung.
- 11 126. **Lola vom Falkenstein** †, H., langh., weiß mit roten Platten, egale Kopfzeichnung. Gew. am 15. Februar 1930 aus Gretel v. Falkenstein 9058 nach Champ. Xenos v. Taubertal 9715. Z.: Hermann Zilliger, Altona-Blankenese.
- 11 127. **Rasko von der Reppisch SHSB. 29106**, R., langh., weiß mit roten Platten, egale Kopfzeichnung. Bes. Gustave Giavina, Bern (Schweiz). Gew. am 12. Dezember 1927 aus Gerda (Winzeler) SHSB. 18 322 nach Sieger Emir v. Jura SHSB. 15 532. Z.: Frau Dr. Wächter, Dietikon, Kanton Zürich.
- |                  |                                  |                                   |
|------------------|----------------------------------|-----------------------------------|
| Sieger Emir Jura | { Cuno Jura SHSB. 10341          | { Fleck (Cardinaux) SHSB. 8687    |
| SHSB. 15532      | { Freya v. Leberberg SHSB. 10510 | { Bella (Waldvogel) SHSB. 8964    |
|                  |                                  | { Rasco Riesbad 8797              |
|                  |                                  | { Belline v. Leberberg SHSB. 9278 |
| Gerda (Winzeler) | { Tristan v. Rafz SHSB. 12649    | { Barry Oenz SHSB. 10580          |
| SHSB. 18322      | { Diana (Bachmann) SHSB. 17577   | { Freya Neuhoof SHSB. 6596        |
|                  |                                  | { Stolz Gütsch SHSB. 10903        |
|                  |                                  | { Berna Alt-Mars SHSB. 11905      |
- 11 128. **Anelore vom Neissetal, gen. Mädi**, H., langh., Mantel rot mit weißen Flecken. Gew. am 10. Januar 1930 aus Azi v. d. Ronneburg 7466 nach Aldo v. Troßin 7467. Z.: Oskar Krause, Forst i. Lausitz.
- 11 129. **Kilian vom Schlesierland**, R., langh., weiß mit roten Platten, egale schwarze Maske.
- 11 130. **Kuno vom Schlesierland**, R., langh., weiß mit rotbraunen Platten, egal schwarz verbrämt. Bes.: L. Burmester, Naumburg a. Saale.
- 11 131. **Karin vom Schlesierland**, H., langh., weiß mit gelben Platten, dunkle Maske.
- 11 132. **Koti vom Schlesierland**, H., langh., weiß mit rotbraunen Platten, schwarz verbräunte Maske.
- 11 133. **Kleopatra vom Schlesierland**, H., langh., weiß mit zwei gelben Platten. Bes.: Albert Weiler, Göppingen.
- 11 134. **Kora vom Schlesierland**, H., langh., weiß mit roten Platten. Gew. am 1. März 1930 aus Amantha vom Schlesierland 8092 nach Barry v. Schlesierland 8367. Z.: Martin Schober, Guben, RB. Frankfurt a. d. Oder.
- 11 135. **Henze Margothof**, R., langh., weißer Kopf, Ohren meliert, rote Platten.
- 11 136. **Holle Margothof**, H., langh., weiß mit roten Platten, einseitige Kopfzeichnung (linke Seite weiß).
- 11 137. **Honetta Margothof**, H., langh., weiß mit rotem, zerrissenem Mantel, schwarze Maske.

- 11 138. **Houri Margothof**, H., langh., weiß mit rotem, zerrissenem Mantel, schwarze Maske. Bes.: Wilhelm Körte, Gottleuba. Gew. am 13. März 1930 aus Birka Margothof 9092 nach Argo von der Löwenburg 8494). Z.: O. M. Siebert, Weinböhla, Bez. Dresden.
- 11 139. **Bär vom Waldfrieden**, R., stockh., weiß mit rotem, zerrissenem Mantel, egale Maske, schwarze Verbrämung.
- 11 140. **Bajard vom Waldfrieden**, R., stockh., weiß mit zerrissenem rotem Mantel, egale Maske, schwarze Verbrämung.
- 11 141. **Bill vom Waldfrieden**, R., langh., weiß mit roten Platten, egale Kopfzeichnung mit großer Blesse.
- 11 142. **Björn vom Waldfrieden**, R., stockh., weiß mit roten Platten, egale Maske mit Stern. Bes.: Dr. Stadler, Kleinwetzdorf bei Wien.
- 11 143. **Blanka vom Waldfrieden**, H., langh., weiß mit zwei seitlich großen roten Platten, egale Kopfzeichnung, schwarze Verbrämung.
- 11 144. **Blanka vom Waldfrieden**, H., langh., weiß mit orangegelbem, zerrissenem Mantel, egale Kopfzeichnung, große Blesse. Gew. am 1. April 1930 aus Rena v. Taubertal 8685 nach Champ. Fritz v. Drei Lilien 9782. Z.: Hans Schank, München 50.
- 11 145. **Alex Markgraf**, R., langh., weiß mit rotbraunen Platten, schwarze Maske. Bes.: Adolf Lang, Zell i. W.
- 11 146. **Alf Markgraf**, R., langh., weiß mit gelben Platten. Bes.: Fr. Sen, Klosterfichten b. Basel.
- 11 147. **Arno Markgraf**, R., langh., weiß mit braunen Platten, schwarze Maske. Bes.: Karl Kölsch, Lörrach.
- 11 148. **Artus Markgraf**, R., langh., weiß mit gelben Platten. Gew. am 29. März 1930 aus Benz v. d. Klosterfichten SHSB. 29164 nach Toska v. Wehratal 8533. Z.: Max Lang, Lörrach.
- |                     |                             |                                 |
|---------------------|-----------------------------|---------------------------------|
| Benz                | { Eiger Hofburg SHSB. 17419 | { Bär (Plüß) SHSB. 11153        |
| v.d. Klosterfichten | { Britta v. d. Wiesenbrücke | { Diana v. Waldbrand            |
| SHSB. 29164         | { SHSB. 20381               | { SHSB. 12909                   |
|                     |                             | { Emir Jura SHSB. 15532         |
|                     |                             | { Meta v. Waldbrand SHSB. 15551 |
- 11 149. **Alex vom Beuthathal**, R., langh., weiß mit rähmfarbigen Platten, egale Maske.
- 11 150. **Arnd vom Beuthathal**, R., langh., weiß mit sattroten Platten, egale Maske.
- 11 151. **Astor vom Beuthathal**, R., langh., weiß mit sattroten Platten, egale Maske.
- 11 152. **Agathe vom Beuthathal**, H., langh., weiß mit roten Platten, egale Maske.
- 11 153. **Asta vom Beuthathal**, H., langh., weiß mit sattroten Platten, egale Maske. Gew. am 5. Februar 1930 aus Alma v. schwarzen Diamantenfeld 9825 nach Wotan v. Taubertal 9362. Z.: Albert Stiehler, Neuwiese.
- 11 154. **Bär vom Sonneberg**, R., langh., rot gestromter, kleiner, zerrissener Mantel, am Rücken eine Platte, unegale Maske.
- 11 155. **Bary vom Sonneberg**, R., langh., roter, zerrissener Mantel, egale Maske, Stirnband.
- 11 156. **Berndt vom Sonneberg**, R., langh., roter Mantel, weißen Halsring, unegale Maske. Gew. am 30. April 1930 aus Britta v. d. Bode 7819 nach Argo v. Wörthsee 7417a. Z.: Frau Magda Gampe, Neusalza-Spremberg.

- 11 157. **Jung Zita-Gütsch** SHSB. 32 269, H., langh., weiß und rot, am linken Ohr etwas weiß. Bes.: Ludwig Hußlein, Hanau a. M.  
Gew. am 26. Mai 1929 aus Zita-Gütsch SHSB. 26 914 nach Nero Deppeler SHSB. 27 021. Z.: F. Mannus, Luzern (Schweiz).
- |                              |   |                                |                                  |
|------------------------------|---|--------------------------------|----------------------------------|
| Nero Deppeler<br>SHSB. 27021 | { | Bellisar v. Rigi SHSB. 17032   | { Sultan v. Rigi SHSB. 15447     |
|                              |   | Edith Jura SHSB. 15554         | { Bellina v. Rigi SHSB. 11904    |
| Zita Gütsch<br>SHSB. 26914   | { | Uli Gütsch SHSB. 23045         | { Cuno Jura SHSB. 10341          |
|                              |   | Jung Stella Gütsch SHSB. 10903 | { Freya v. Leberberg SHSB. 10510 |
|                              |   |                                | { Pascha v. Drei Lilien 6912     |
|                              |   |                                | { Ula Gütsch SHSB. 17013         |
|                              |   |                                | { Mönch-Michel Gütsch SHSB. 9949 |
|                              |   |                                | { Stella Eistobel 4810           |
- 11 158. **Barko von Alshofen**, R., langh., egal verbrämte Maske mit drei gelben Rückenplatten. Bes.: Joseph König, Burkardroth.
- 11 159. **Benno von Alshofen**, R., langh., egal verbrämte Maske mit einem großen grauen Rückenleck. Bes.: Heinrich Kröppner, Eggenfelden.
- 11 160. **Bellona von Alshofen**, H., stockh., egal verbrämte Maske mit gelbem Sattel.
- 11 161. **Britta von Alshofen**, H., langh., egal verbrämte Maske, zwei bräunliche Rückenplatten. Bes.: L. Weber, Post Elsnigk (Anh.).  
Gew. am 15. März 1930 aus Bellona von Bayuwaris 9626 nach Alman v. Niederbayern 9140. Z.: Franz Schöfl, Alshofen b. Eggtham.
- 11 162. **Cäsar von Oranienburg**, R., langh., dunkelroter zerrissener Mantel, egale dunkle Verbrämung mit weißem Stirnband. Bes.: Rudolf Nix, Niedersched (Dillkreis).
- 11 163. **Camillo von Oranienburg**, R., langh., weiß mit roten Platten, egale Kopfzeichnung, breites weißes Stirnband.
- 11 164. **Castor von Oranienburg**, R., langh., dunkelroter, zerrissener Mantel dunkle Verbrämung, weißes Stirnband.
- 11 165. **Claus von Oranienburg**, R., langh., dunkelroter, zerrissener Mantel, egale Maske, schwarze Verbrämung mit weißem Stirnband. Bes.: Karl Großmann jr., Herborn (Dillkreis).
- 11 166. **Cristallo von Oranienburg**, R., langh., weiß mit roten Platten, egale Kopfzeichnung mit breitem weißen Stirnband.
- 11 167. **Cyrill von Oranienburg**, R., langh., weiß mit roten Platten, egale Kopfzeichnung, weißes breites Stirnband.  
Gew. am 16. April 1930 aus Brigitta v. d. Landeck 9014 nach Urbin v. Taubertal 9156. Z.: Frau Wilh. Aller, Herborn (Dillkreis).
- 11 168. **Edgar vom Wolfstein**, R., langh., weiß mit roten Platten, egale Maske.
- 11 169. **Egon vom Wolfstein**, R., langh., weiß mit roten Platten, egale Maske.
- 11 170. **Emir vom Wolfstein**, R., langh., weiß mit roten Platten, egale Maske.
- 11 171. **Estor vom Wolfstein**, R., langh., weiß mit roten Platten, egale Maske.
- 11 172. **Ewald vom Wolfstein**, R., stockh., weiß mit roten Platten, egale Maske.  
Gew. am 20. Oktober 1929 aus Alma v. Kaiserhof 6894 nach Alex v. Illerthal 10 692. Z.: Michael Hegel, Neumarkt (Opf.).
- 11 173. **Farold vom Wolfstein**, gen. Barry, R., langh., weiß mit roten Platten ungleiche Maske. Bes.: Piarrer Herrmann, Marktbißbart.
- 11 174. **Faust vom Wolfstein**, R., stockh., weiß mit roten Platten, egale Maske.

- 11 175. **Fritz vom Wolfstein**, R., stockh., weiß mit roten Platten, ungleiche Maske.
- 11 176. **Fanny vom Wolfstein**, H., langh., weiß mit roten Platten, egale Maske.  
Gew. am 24. Oktober 1929 aus Alma v. Wolfstein 9196 nach Champ. Bernd v. Mitterfels 6031. Z.: Michael Hegel, Neumarkt (Opf.).
- 11 177. **Castor von Dannenwalde**, R., langh., rotbrauner, zerrissener Mantel, egale Maske. Bes.: Engelhard, Magdeburg.
- 11 178. **Cid von Dannenwalde**, R., langh., brauner, zerrissener Mantel, sehr dunkle, egale Maske. Bes.: Frau Tietze, München.
- 11 179. **Carmen von Dannenwalde**, H., langh., rotbrauner Mantel, egale Maske. Bes.: Frau Rühl, Krampenmühle.
- 11 180. **Cilli von Dannenwalde**, H., langh., rotbrauner, zerrissener Mantel, egale, sehr dunkle Maske.
- 11 181. **Cora von Dannenwalde** †, H., langh., rotbrauner Mantel, egale Maske. Bes.: Frau Biber, Berlin-Falkenhorst.  
Gew. am 14. April 1930 aus Bärbel v. d. Gänseburg 10 164, gen. Freya, nach Barry v. d. Blattgoldstadt 6279. Z.: Frau Maria von Oppen, Dannenwalde (Kreis Ost-Prignitz).
- 11 182. **Carlo v. d. Herzog-Ulrichsbrücke** †, R., stockh., egale Maske, schwarzverbrämte Platten.
- 11 183. **Christof v. d. Herzog-Ulrichsbrücke**, R., stockh., egale Maske, rähmfarbig, zwei rote Platten.
- 11 184. **Cuno v. d. Herzog-Ulrichsbrücke**, R., langh., egale Maske, schwarz verbrämt, zerrissener Mantel.
- 11 185. **Centa v. d. Herzog-Ulrichsbrücke**, H., langh., egale Maske, schwarzverbrämte Platten.
- 11 186. **Clara v. d. Herzog-Ulrichsbrücke**, H., stockh., egale Maske, schwarz verbrämt, mit zerrissenem rähmfarbigem Mantel.
- 11 187. **Charlotte v. d. Herzog-Ulrichsbrücke**, H., stockh., egale Maske, schwarzverbrämt mit zerrissenem Mantel.  
Gew. am 27. März 1930 aus Anny von Neu-Ulm 8516 nach Arno v. d. Glocke 7728. Z.: Frau Rosina Röhm, Wendlingen.
- 11 188. **Cäsar von Eichenhöhe**, R., langh., weiß mit roten Platten, egale Maske. Bes.: Robert Schönbrunn, Wangern.
- 11 189. **Castor von Eichenhöhe**, R., langh., weiß mit roten Platten, einseitige Maske. Bes.: H. Polster, Suhl.
- 11 190. **Czar von Eichenhöhe**, R., langh., weiß mit rotem Mantel, egale Maske.  
Gew. am 22. Februar 1930 aus Centa v. Jagdschlößle 7483 nach Barry v. d. Blattgoldstadt 6279. Z.: Franz Deistler, Peitz NL.
- 11 191. **Diana von Treskow**, H., langh., weiß mit rostbraun geflecktem Sattel.
- 11 192. **Dina von Treskow**, H., langh., weiß mit rotbraun, schmaler Sattel, linkes Auge schwarzer Fleck.
- 11 193. **Dora von Treskow**, H., langh., weiß mit rotbraun gefleckt, egale Kopfzeichnung.  
Gew. am 3. Mai 1930 aus Flora v. d. Holzmühle 9576 (SHSB. 24 299) nach Rasco v. d. Holzmühle 9575 (SHSB. 24 313). Z.: Arnold Wüthrich, Dessow, Kreis Neu Ruppın.

- 11 194. **Barry zur Hünenburg**, R., stockh., rähmfarbige, egale Kopfezeichnung, rähmfarbige Platten. Bes. Lüder Blendermann, Aumund bei Hammersbeck.
- 11 195. **Bella zur Hünenburg**, H., rähmfarbige, egale Kopfezeichnung. Bes.: Ed. Gruno, Groß-Schönebeck, Kreis Niederbarmin.
- 11 196. **Britta zur Hünenburg**, H., stockh., rähmfarbige, egale Kopfezeichnung. Bes.: Gebr. Dieckmann, Bünde (Westf.).  
Gew. am 20. April 1930 aus Bella v. Hainich 9598 nach Lord v. Emmenthal SHSB. 24 283. Z.: Albert Gehrken, Twistringen.
- |                               |   |                              |                                |
|-------------------------------|---|------------------------------|--------------------------------|
| Lord v. Emmenthal SHSB. 24283 | { | Emir Jura SHSB. 15532        | Cuno v. Jura SHSB. 10541       |
|                               |   | Budi v. Glasbach SHSB. 15558 | Freya v. Leberberg SHSB. 10510 |
|                               |   |                              | Barri (Roth) SHSB. 14220       |
|                               |   |                              | Flora (Christen) SHSB. 9985    |
- 11 197. **Dagmar v. d. Schelmenheide**, R., langh., weiß mit rotem Mantel, egale Maske.
- 11 198. **Darwin v. d. Schelmenheide**, R., langh., weiß mit rotem Mantel, egale Maske.
- 11 199. **Donald v. d. Schelmenheide**, R., stockh., weiß mit rotem Mantel, egale Maske.
- 11 200. **Donnar v. d. Schelmenheide**, R., langh., weiß mit rotem Mantel, egale Maske. Bes.: Christian Wagner, Markt Rettenbach.
- 11 201. **Drusus v. d. Schelmenheide**, R., stockh., weiß mit rotem, zerrissenem Mantel, egale Maske.
- 11 202. **Dina v. d. Schelmenheide**, H., langh., weiß mit rotem, zerrissenem Mantel, egale Maske.  
Gew. am 9. Mai 1930 aus Alma z. Sillachquelle 9078 nach Felix v. Drei Lilien 9781. Z.: Franz Reich, Ottobeuren.
- 11 203. **Barry v. d. Rhein-Haardt**, R., langh., weiß mit rotgelbem Mantel.
- 11 204. **Basko v. d. Rhein-Haardt**, R., langh., weiß mit roten Platten, egale Maske. Bes.: Jos. Unterländer, Hettenleidenheim (Pfalz).
- 11 205. **Bärbel v. d. Rhein-Haardt**, H., langh., weiß mit gelbroten Platten, egale Maske. Bes.: Konrad Huber, Mutterstadt (Pfalz).
- 11 206. **Bella v. d. Rhein-Haardt**, H., langh., weiß mit zerrissenem Mantel, egale Maske. Bes.: Wilhelm Kirsch, Mutterstadt (Pfalz).  
Gew. am 2. Oktober 1929 aus Alice v. Weinberg 8062 nach Egon v. Römerturm 9045. Z.: J. Steiger, Mutterstadt (Pfalz).
- 11 207. **Argo vom Bramfeld**, R., langh., zerrissener rähmfarbiger Mantel, egale Maske.
- 11 208. **Armin vom Bramfeld**, R., langh., zerrissener, rähmfarbiger Mantel, egale Maske.
- 11 209. **Artus vom Bramfeld**, R., langh., rähmfarbige Platten, fast einseitige Maske.
- 11 210. **Alma vom Bramfeld**, H., stockh., gelbe Platten, egale Maske.
- 11 211. **Asta vom Bramfeld**, H., stockh., gelbe Platten, egale Maske.  
Gew. am 13. Mai 1930 aus Astra v. d. Collauburg 8763 nach Champ. Xenos v. Taubertal 9715. Z.: Leonhard Maier, Bramfeld b. Hamburg.
- 11 212. **Carol v. Luisenhof**, R., langh., weiß mit zerrissenem, rotem, Mantel, egale Maske.
- 11 213. **Carolus v. Luisenhof**, R., langh., weiß mit rotem Mantel, egale Maske.

- 11 214. **Castor v. Luisenhof**, R., langh., weiß mit rotem, zerrissenem Mantel, egale Maske.
- 11 215. **Cilli v. Luisenhof**, H., langh., weiß mit zerrissenem, rotem Mantel, egale Maske.  
Gew. am 6. April 1930 aus Clara v. Donauwörth 9692 nach Attila v. Piastenschloß 9251. Z.: Julius Tscherner, Berlin-Mahlsdorf.
- 11 216. **Barry vom Meierhof**, R., langh., weiß m. zerrissenem, rotem Mantel, egale Maske.
- 11 217. **Bernd vom Meierhof**, R., langh., weiß mit zerrissenem, rähmfarbigem zerrissenem Mantel, egale Maske.
- 11 218. **Bärbel vom Meierhof**, H., langh., weiß mit zerrissenem, rähmfarbigem Mantel, egale Maske.
- 11 219. **Bella vom Meierhof**, H., langh., weiß mit rähmfarbigem Mantel, dunkelverbrämte Maske.  
Gew. am 12. Mai 1930 aus Brigitte v. Brassenhof 8348 nach Salvator v. Taubertal 8732. Z.: Wilhelm Meier, Hemelingen b. Bremen.
- 11 220. **Bär vom Waldachtal**, R., stockh., weiß mit verbrämtem Mantel, Stirnpunkt, egale Maske. Bes.: Karl Zügel, Calw (Württemberg).
- 11 221. **Bayard vom Waldachtal**, R., langh., weiß mit zerrissenem, verbrämtem Mantel, linke Schulterplatte, Stirnpunkt, egale Maske.
- 11 222. **Benno vom Waldachtal**, R., stockh., weiß mit seitl., roten Platten, egale, schwarzverbrämte Maske. Bes.: Erich Müller, Zwickau (S.).
- 11 223. **Bruno vom Waldachtal**, R., stockh., weiß mit roten Platten, ungleiche Maske.
- 11 224. **Bella vom Waldachtal**, H., langh., weiß mit schwarzverbrämtem Mantel und Schulterplatten, egale Maske. Bes.: Otto Fischer, Herrenberg (Württemberg).
- 11 225. **Bussi vom Waldachtal**, H., stockh., weiß mit kleinen, verbrämten Platten, egale Maske.  
Gew. am 29. April 1930 aus Dina v. Neu-Ulm 8666 nach Verus v. Taubertal 9359. Z.: Johannes Baumann, Iselshausen, OA Nagold.
- 11 226. **Bardo von Bergentreu**, R., stockh., weiß mit roten Platten. Bes.: Gegenfurtner, Mettendorf.
- 11 227. **Benno von Bergentreu**, R., langh., weiß mit roten Platten.
- 11 228. **Blanka von Bergentreu**, H., langh., weiß mit roten Platten. Bes.: Hans Eichenseer, Batzhausen.
- 11 229. **Burga von Bergentreu**, H., stockh., weiß mit roten Platten, Bes.: Hans Plank, Breitenfurt, Post Berching.  
Gew. April 1930 aus Bella von Wolfstein 9736 nach Alex vom Illertal 10 692. Z.: Hans Kirzinger, Berching (Oberpfalz).
- 11 230. **Bär von Ranshofen**, R., langh., weiß mit zerrissenem, rotem Mantel, egale Maske.
- 11 231. **Barry von Ranshofen**, R., langh., weiß mit roten Platten, egale Maske.
- 11 232. **Boris von Ranshofen**, R., langh., weiß mit roten Platten, egale Maske.
- 11 233. **Bruno von Ranshofen**, R., langh., weiß mit rähmroten Platten, egale Maske.

- 11 234. **Bruttus von Ranshofen**, R., langh., weiß mit gelbroten Platten, egale Maske.  
Gew. am 1. Juni 1930 aus Diana v. Braunau 9327 nach Pyrrhus v. Drei Lilien 6915. Z.: Joseph Huber, Heiden, Post Ranshofen, (Oberösterreich).
- 11 235. **Ibsch Margothof**, R., weiß mit roten Platten und schwarzer Maske.  
Bes.: Frau Charlotte Volland, Teuchern.
- 11 236. **Ilgem Margothof**, R., weiß mit roten Platten und schwarzer Maske.
- 11 237. **Iseg Margothof**, R., weiß mit roten Platten und schwarzer Maske.
- 11 238. **Ister Margothof**, R., weiß mit roten Platten und schwarzer Maske.  
Bes.: Georg Betz, Lautrach a. Iller.
- 11 239. **Isis Margothof**, H., weiß mit roten Platten und schwarzer Maske.
- 11 240. **Isolde Margothof**, H., weiß mit roten Platten, schwarze Maske.  
Bes.: A. Sälzle, Illerberg.  
Gew. am 29. Mai 1930 aus Anita vom Elbtal 9279 nach Wipo von Dresden 7630. Z.: O. M. Siebert, Weinböhla b. Dresden.
- 11 241. **Apollo von Tharandt**, R., stockh., weiß mit roten Platten, egale Maske.
- 11 242. **Arko von Tharandt**, R., stockh., weiß mit gelbrotem Mantel, egale Maske, schwarz verbrämt.
- 11 243. **Armin von Tharandt**, R., langh., weiß mit rotem, zerrissenem Mantel, egale Maske, schwarz verbrämt.
- 11 244. **Arras von Tharandt, gen. Bäre**, R., langh., viel Weiß mit kleinen, roten Platten, egale Kopfzeichnung mit Verbrämung. Bes.: Rud. Roth, Frauenstein i. Erzgeb.
- 11 245. **Asenta von Tharandt**, H., stockh., weiß mit roten Platten, egale Maske. Bes.: Kurt Wolf, Tharandt.
- 11 246. **Asta von Tharandt**, H., langh., weiß mit roten Platten, ungleiche Maske, schwarz verbrämt.  
Gew. am 21. April 1930 aus Alice Margothof 8770 nach Franz v. Flaachtal SHSB. 21 004. Z.: Frl. Suse Sandig, Tharandt i. Sa.
- |                                    |   |                              |                             |
|------------------------------------|---|------------------------------|-----------------------------|
| Franz v. Flaachtal<br>SHSB. 21 004 | { | Tristan Rafz SHSB. 12649     | { Barry Oenz SHSB. 10580    |
|                                    |   |                              | { Freya Neuhof SHSB. 6396   |
|                                    |   |                              | { Rasco Riesbach SHSB. 8797 |
|                                    |   | Jung Gretli Rigi SHSB. 10232 | { Gretli Rigi SHSB. 9269    |
- 11 247. **Egon v. Chassalla**, R., weiß mit rotem, zerrissenem Mantel, egale Maske.
- 11 248. **Ergo v. Chassalla**, R., weiß mit roten Platten, egale Maske.
- 11 249. **Evra v. Chassalla**, H., weiß mit roten Platten, egale Maske.  
Gew. am 13. Mai 1930 aus Bella v. Weihungstal 10 074 nach Hero v. Falkenstein 9964. Z.: Ferdinand Eckart, Kassel.
- 11 250. **Axel vom Sachsenhof**, R., stockh., egale Maske, Stirn schwarzer Punkt, weiß mit roten Platten.  
Gew. am 29. April 1930 aus Bianka v. Otzberg 7883 nach Alban v. Klosterwald 9204. Z.: Heinrich Simon, Neu-Isenburg.
- 11 251. **Goswin von Dietratried**, R., langh., weiß mit roten Platten, egale Kopfzeichnung.
- 11 252. **Gunda von Dietratried**, H., langh., weiß mit roten Platten, einseitige Kopfzeichnung.  
Gew. 22. Mai 1930 aus Silva v. Drei Lilien 7302 nach Champ. Fritz v. Drei Lilien 9782. Z.: Georg Wölflle, Dietratried.

- 11 253. **Cäsar vom Ebrachtal**, R., stockh., weiß mit roten Platten, unegale Maske.
- 11 254. **Claus vom Ebrachtal**, R., stockh., weiß mit rotem, zerrissenem Mantel, egale Maske.
- 11 255. **Cuno vom Ebrachtal**, R., langh., weiß mit zerrissenem, rotem Mantel, egale Maske.
- 11 256. **Centa vom Ebrachtal**, H., langh., weiß mit rotem Mantel, egale dunkle Maske.
- 11 257. **Comtesse vom Ebrachtal**, H., langh., weiß mit rotem Mantel, egale, dunkle Maske.
- 11 258. **Cora vom Ebrachtal**, H., stockh., weiß mit rotem Mantel, unegale Maske. Bes.: Dr. Liebhart, St. Peter, Bez. Murau (Ob.-Oesterr.).  
Gew. am 21. Mai 1930 aus Brutta v. Ebrachtal 9963 nach Kuno v. Taubertal 7723. Z.: Fritz Lechner, Burgebrach (Ofr.).
- 11 259. **Amor von der Mühlenburg**, R., langh., weiß mit roten Platten. Bes.: Kloster Heiligenbronn in Heiligenbronn (Württemberg).
- 11 260. **Arko von der Mühlenburg**, R., langh., weiß mit roten Platten. Bes.: Wilh. Gauß, Pflingweiler, O.-A. Neuenbürg (Witbg.).
- 11 261. **Adda von der Mühlenburg**, H., langh., weiß mit roten Flecken.
- 11 262. **Alma von der Mühlenburg**, H., langh., weiß mit roten Flecken.
- 11 263. **Anita von der Mühlenburg**, H., langh., weiß mit roten Rückenflecken etwas mehr rähmfarbig. Bes.: Söll, Rechberghausen b. Göppingen.
- 11 264. **Asta von der Mühlenburg**, H., langh., weiß mit roten Flecken und ungleichmäßiger Kopfzeichnung. Bes.: Emil Wild, Friedrichsfeld.  
Gew. am 19. Juni 1930 aus Anita v. d. Waldenburg 9532 nach Castor v. Lammhof 8755. Z.: Valentin Weber, Gutenstein (Baden).
- 11 265. **Quirin von Drei Lilien**, R., langh., weiß mit rotgelbem Mantel, egale Maske. Bes.: Dr. Ernst Toelle, Gmund am Tegernsee.
- 11 266. **Quitt von Drei Lilien**, R., langh., weiß mit rotgelben Platten, egale Maske. Bes.: Rudolf Schäfer, Langenzell (Baden).  
Gew. am 26. Juni 1930 aus Wilma von Drei Lilien 8238 nach Champ. Fritz von Drei Lilien 9782. Z.: Joh. Wagner sen., Memmingen (Allgäu).
- 11 267. **Amor vom Falkenhof**, R., langh., rähmfarbige Platten, egale Kopfzeichnung, reinweiß. Bes.: August Seifert, Malchendorf.
- 11 268. **Argo vom Falkenhof**, R., langh., rote Platten, egale Kopfzeichnung, reinweiß. Bes.: Ziegelei Fuchs, Groß-Sedlitz bei Pirna (Sachsen).
- 11 269. **Aron vom Falkenhof**, R., langh., zerrissener, rähmfarbiger Mantel, egale Kopfzeichnung, reinweiß. Bes.: Frl. Krüger, Dresden.
- 11 270. **Anmuth vom Falkenhof**, R., langh., zerrissener, goldgelber Mantel, egale Kopfzeichnung, reinweiß. Stern. Bes.: M. Kalauch, Czorneboh bei Cunewalde, Amtsg. Löbau (Sachsen).
- 11 271. **Antje vom Falkenhof**, H., langh., zerrissener, rähmfarbiger Mantel, egale Kopfzeichnung, reinweiß. Bes.: H. Apitz, Frankfurt a. d. O.
- 11 272. **Asta vom Falkenhof**, H., langh., zerrissener, goldgelber Mantel, egale Kopfzeichnung, reinweiß. Bes.: Paul Kluß, Hangelsberg a. d. Spree.  
Gew. am 28. Mai 1930 aus Cora v. Elbtal 10 190 nach Cid Margothof 10 393. Z.: Frau Gertrud Haßlinger, Dresden-Blasewitz.
- 11 273. **Astor von Wilhelmsburg am Elbestrand**, R., langh., roter Mantel, egale Kopfzeichnung.
- 11 274. **Anita von Wilhelmsburg am Elbestrand**, H., langh., roter Mantel, egale Kopfzeichnung.



- 11 275. **Apollida von Wilhelmsburg am Elbestrand**, H., langh., roter Mantel, egale Kopfzeichnung.
- 11 276. **Asta von Wilhelmsburg am Elbestrand**, H., langh., roter Mantel, egale Kopfzeichnung.  
Gew. am 3. April 1930 aus Bella v. Asyl 9543 nach Fassold v. Falkenstein 7424. Z.: Wilhelm Schmidt, Harburg-Wilhelmsburg, Nord 5.
- 11 277. **Cäsar von Nürnberg**, R., langh., weiß mit roten Platten, schwarzverbrämt, durchgehendes Stirnband, egale Maske. Bes.: Sanitätsrat Dr. Rothmann, Nürnberg.
- 11 278. **Carolus v. Nürnberg**, R., langh., weiß mit roten Platten, schwarzverbrämt, egale Maske. Bes.: F. Dreesbeimdicke, Bielefeld.
- 11 279. **Castor von Nürnberg**, R., langh., weiß mit roter Platte, schwarzverbrämt, mehr weiß, egale Maske. Bes.: Emil Mändl, Fürth i. B.
- 11 280. **Cuno von Nürnberg**, R., langh., weiß mit roten Platten, schwarzverbrämt, egale Maske.
- 11 281. **Cyrus von Nürnberg**, R., langh., weiß mit roten Platten, ganz gleichmäßige Kopfzeichnung, schwarzverbrämt.
- 11 282. **Ceres von Nürnberg**, H., langh., weiß mit roter Platte, schwarzverbrämt, schmalen Stirnstreifen, egale Maske.  
Gew. am 17. Juli 1930 aus Daihsy v. d. alten Veste 9674 nach Baldo v. Wiesenthal 9917. Z.: Georg Schwarm, Nürnberg.
- 11 283. **Argo vom Merbachtal**, R., langh., weiß mit roten Platten, egale verbräunte Maske.
- 11 284. **Arno vom Merbachtal**, R., langh., weiß mit roten Platten, egale, verbräunte Maske.
- 11 285. **Arras vom Merbachtal**, R., langh., weiß mit roten Platten, egale, verbräunte Maske.
- 11 286. **Astor vom Merbachtal**, R., langh., links mehr weiß mit roten Platten, sonst weiß, verbräunte Maske.  
Gew. am 21. Juli 1930 aus Alma von Schloß Illertissen 10 013 nach Champ. Lord v. Emental SHSB. 24 283. Z.: Nikolaus Schaaf II., Vallendar (Rheinl.).
- 11 287. **Cäsar vom Hochkönig**, R., langh., weiß mit dunklen Platten. Bes.: Franz Macht, Salzburg-Maxglan.  
Gew. am 9. Juli 1930 aus Nanny v. Taubertal 8279 nach Goswyn v. Taubertal 6824. Z.: Felix Anselmi, Gut Gasthof, Post Eben (Pongau).
- 11 288. **Atilla vom Loischthal**, R., langh., weiß mit rotgelben Platten, egale Maske. Bes.: Luitpold Koppelmayer, Farchant.
- 11 289. **Alma vom Loischthal**, H., langh., weiß mit rotgelben Platten, egale Maske. Bes.: Gg. Finkenzeller, München.
- 11 290. **Anita vom Loischthal**, H., langh., weiß mit rotgelben Platten. Bes.: Witwe Ludwig Baur.
- 11 291. **Anka vom Loischthal**, H., langh., weiß mit rotgelben Platten, egale Maske. Bes.: Hans Pöschl, Freising.
- 11 292. **Asta vom Loilachthal**, H., langh., weiß mit rotgelben Platten, egale Maske. Bes.: Hans Bodenmayer, Garmisch.  
Gew. am 16. September 1930 aus Lady von Drei Lilien 10 151 nach Champ. Fritz von Drei Lilien 9782. Z.: Ludwig Wagner, Garmisch.

- 11 293. **Hannibal von der alten Veste**, R., stockh., weiß mit roten Platten, schwarz verbrämt, egale Maske.
- 11 294. **Harras von der alten Veste**, R., stockh., weiß mit roten Platten, schwarz verbrämt.
- 11 295. **Hektor von der alten Veste**, R., stockh., weiß mit roten Platten, egale Maske. Bes.: Brosowski, Veitsbronn bei Fürth.
- 11 296. **Helga von der alten Veste**, H., stockh., weiß mit roten Platten, egale Maske.
- 11 297. **Hilde von der alten Veste**, H., langh., weiß mit roten Platten, schwarz verbrämt, egale Maske.  
Gew. am 27. Juli 1930 aus Anneliese von der alten Veste 8388 nach Kuno vom Taubertal 7723. Z.: Frau Elise Schorr, Fürth i. By.
- 11 298. **Dolly von Mayerhofen**, H., langh., weiß mit braunem Mantel, egale Kopfzeichnung.  
Gew. am 17. Juli 1930 aus Diva von Drei Lilien 9432 nach Barry v. Ossiacher Tauern 8804. Z.: Frau Karoline Schiessel, geb. von Knapitsch, Mayerhofen.
- 11 299. **Artus vom Paradies**, R., langh., weiß mit rotbraunem geteilten Mantel, egale Gesichtsmaske.
- 11 300. **Anni vom Paradies**, H., langh., weiß mit rotbraunem geteilten Mantel, dunkle Gesichtsmaske.  
Gew. am 9. Februar 1930 aus Anneliese vom Brockenfuß 10 116 nach Champ. Diel Margothof 9765. Z.: Otto Wiese, Merseburg.
- 11 301. **Dagmar von Lautrach**, R., langh., weiß mit rotem, zerrissenem Mantel, breite Blesse mit Stern, egale Maske.
- 11 302. **Danillo von Lautrach**, R., langh., weißes Halsabzeichen mit rotem, langem Mantel, dunkle Maske.
- 11 303. **Donnar von Lautrach**, R., langh., weiß mit rotgelbem, langem, zerrissenem Mantel, breite Blesse, egale Maske.
- 11 304. **Drusus von Lautrach**, R., langh., weiß mit kurzem, rotgelbem, zerrissenem Mantel, egale Maske.
- 11 305. **Daisy von Lautrach**, H., langh., weiß mit langem, zerrissenem, rotgelbem Mantel, breite Blesse, egale Maske.  
Gew. am 29. August 1930 aus Katy v. Drei Lilien 10 147 nach Champ. Fritz v. Drei Lilien 9782. Z.: Georg Betz, Lautrach a. Iller.
- 11 306. **Marko von Neu-Ulm**, R., langh., weiß und schwarz verbräunte Platten. Bes.: Adolf Pfisterer, Kaltental b. Stuttgart.
- 11 307. **Milan von Neu-Ulm**, R., langh., weiß und schwarz verbräunte Platten, egale Maske. Bes.: Leonh. Wolff, Schwarz Wasserhütte, Post Ritzlern b. Oberstdorf.
- 11 308. **Marlitt von Neu-Ulm**, H., langh., weiß mit schwarz verbränten Platten. Bes.: Frl. Erika Hauer, Bad Mergentheim.
- 11 309. **Monna von Neu-Ulm**, H., langh., weiß mit verbränten Platten. Bes.: Frl. v. Weizsäcker, Schloß Reutti b. Neu-Ulm.  
Gew. am 23. August 1930 aus Clara v. Werdenfels 9237 nach Barry v. Neu-Ulm 7675. Z.: Liesel Rauscher, Neu-Ulm.
- 11 310. **Bär v. d. Mundsburg**, R., langh., weiß mit rotem, zerrissenem Mantel, gleichmäßige, schwarzverbräunte Maske.
- 11 311. **Bärbel v. d. Mundsburg**, H., langh., weiß mit roten runden Platten, gleichmäßige, schwarzverbräunte Maske.  
Gew. am 11. Juli 1930 aus Siegelinde v. d. Mundsburg 6427 nach Champ. Xenos v. Taubertal 9715. Z.: Franz Krossing, Hamburg.

- 11 312. **Clara v. Schönrain**, H., stockh., weiß mit roten Platten, egale Maske. Bes.: Ph. Hannawacker, Gemünden a. M.  
 11 313. **Cora von Schönrain**, H., stockh., roter, gedeckter Mantel, egale Maske. Bes.: Ph. Hannawacker, Gemünden a. M.

Gew. am 9. September 1930 aus Lyra v. Taubertal 8042 nach Champ. Aegir v. d. Scherenburg 9827. Z.: Wolfgang Petzendorfer, Lohr a. Main.

- 11 314. **Argo vom Ratsgericht**, R., langh., egale Kopfzeichnung, weiß und roten Mantel. Bes.: Walter Bräuer, Königswalde.  
 11 315. **Anni vom Ratsgericht**, H., langh., egale Kopfzeichnung, weiß mit rotem, zerrissenem Mantel. Bes.: Edwin Siegel, Königswalde.  
 11 316. **Asta vom Ratsgericht**, H., langh., egale Kopfzeichnung, weiß mit roten Platten.

Gew. am 16. September 1930 aus Cilli v. Hermannstein 9862 nach Cyrus Margothof 10 397. Z.: Martin Schreiter, Königswalde i. Erzgb.

- 11 317. **Bellina von Reinhardshof**, H., langh., weiß mit roten Platten, schwarze Maske, weißer Stirnstrich.  
 11 318. **Betty von Reinhardshof**, H., langh., weiß mit zerrissenem Mantel, schwarze Maske, weißer Stirnstrich. Bes.: Frau Klara Halm, Gohlsdorf b. Haynau i. Schl.  
 11 319. **Bianka von Reinhardshof**, H., langh., weiß mit roten Platten, schwarze Maske, weißer Stirnstrich.  
 11 320. **Birka von Reinhardshof**, H., langh., weiß m. roten Platten, schwarze Maske, weißer Stirnstrich.  
 11 321. **Bora von Reinhardshof**, H., langh., weiß mit roten Platten, schwarze Maske, weißer Stirnstrich.  
 11 322. **Brunhilde von Reinhardshof**, H., langh., weiß mit roten Platten, schwarze Maske, weißer Stirnstrich.

Gew. am 30. August 1930 aus Birs Margothof 9093 nach Ali Pascha vom Lammhof 7764. Z.: Reinhold Wunderlich, Cabel bei Calan.

- 11 323. **Bary von Hartenfels**, R., langh., weiß mit braunen Platten.  
 11 324. **Bluto von Hartenfels**, R., langh., weiß mit braunen Platten.  
 11 325. **Bella von Hartenfels**, H., langh., weiß mit braunen Platten.

Gew. am 20. September 1930 aus Aline von Blumenschmidt 9212 nach Argo von der Löwenburg, gen. Artus 8494. Z.: Emil Dargatz, Torgau a. E.

- 11 326. **Egmont vom Taubertal**, R., langh., weiß mit roten Platten, egale Maske.  
 11 327. **Egon II vom Taubertal**, R., langh., weiß mit roten Platten, egale Maske. Bes.: E. Vieghofer, Wien 5.  
 11 328. **Elard vom Taubertal**, R., langh., weiß mit roten Platten, egale Maske.  
 11 329. **Eros vom Taubertal**, R., langh., weiß mit roten Platten, egale Maske. Bes.: M. Zorn, Merseburg.  
 11 330. **Erika vom Taubertal**, H., langh., weiß mit roten Platten, egale Maske. Bes.: Gustav Kurth, Hönow.

Gew. am 7. September 1930 aus Xaba vom Taubertal 9716 nach Baldo von Wiesenthal 9917. Z.: Hans Meyer, Neumarkt (Opf.).

- 11 331. **Daniel vom Rheinland**, R., stockh., weißer Kopf, rote Platten auf dem Rücken.  
 11 332. **Darius vom Rheinland**, R., stockh., egale Kopfzeichnung, große rote Platten, verteilt.

Gew. am 29. Juli 1930 aus Carmen vom Rheinland 10 360 nach Brutus von der Fürstenburg 9295. Z.: Peter von Itter, Düsseldorf-Eller.

- 11 333. **Argo von den Schmiedesteinen**, R., langh., weiß mit rotbraunem, zerrissenem Mantel, egale Kopfzeichnung. Bes.: FrI. Gertrud Eckner, Rützingrün i. Vgtl.  
 11 334. **Armin von den Schmiedesteinen**, R., langh., weiß mit rotbraunem Mantel, egale Kopfzeichnung. Bes.: Gustav Burkhardt, Herenhut.  
 11 335. **Afra von den Schmiedesteinen**, H., langh., weiß mit rotbraunen Platten, rechtes Ohr rotbraun, linkes Ohr gefleckt.

Gew. am 19. August 1930 aus Elga v. d. Käfernburg 9729 nach Felix v. Drei Lilien 9781. Z.: Richard Voigt, Neusalza-Spremberg.

- 11 336. **Abachus an der Uchta**, R., langh., weiß mit rotbraunen Platten.  
 11 337. **Arrib an der Uchta**, R., langh., schwarzverbrämte Maske, rechts und links rotbraune Platten. Bes.: Rudolf Böhmer, Baumholden im Rheinland.  
 11 338. **Alla an der Uchta**, H., langh., weiß mit dunklen Platten.  
 11 339. **Ariba an der Uchta**, H., langh., schwarzverbrämte Maske, rechts und links zerrissene, rotbraune Platten.  
 11 340. **Anny an der Uchta**, H., langh., schwarzverbrämte Maske, weißer Mantel.

Gew. am 23. August 1930 aus Argiene v. Reinhardshof 10 227 nach Argo v. d. Löwenburg 8494. Z.: C. Paproth, Groß-Möringen, Kreis Stendal.

- 11 341. **Blanka von der Weitenau**, H., langh., weiß mit rotgelben Platten, egale Maske.

Gew. am 16. Juni 1930 aus Anny v. Lautrach 9111 nach Champ. Fritz v. Drei Lilien 9782. Z.: Otto Steinhauser, Weitenau.

- 11 342. **Dachs vom Silberland**, R., langh., weiß mit rotem Mantel, schwarzverbrämte Maske.  
 11 343. **Delo vom Silberland**, R., stockh., weiß mit roten Platten, egale Kopfzeichnung. Bes.: Direktor Wilken, Brandt-Erbisdorf i. Erzgb.  
 11 344. **Donar vom Silberland**, R., langh., weiß mit roten Platten, egale, schwarzverbrämte Kopfzeichnung mit Stern.  
 11 345. **Dux vom Silberland**, R., langh., weiß mit zerrissenem, rotem Mantel, egale, schwarzverbrämte Kopfzeichnung mit Stern. Bes.: Willy Fischer, Dresden.  
 11 346. **Dina vom Silberland**, H., langh., weiß mit zerrissenem, rotem Mantel, egale Kopfzeichnung, breite Blesse.  
 11 347. **Dolly vom Silberland**, H., stockh., weiß mit roten Platten, egale Kopfzeichnung.

Gew. am 16. September 1930 aus Blanka vom Silberland 10 294 nach Felix v. Drei Lilien 9781. Z.: Alfred Hessel, Langhennersdorf bei Freiberg i. Sa.

- 11 348. **Kean Margothof**, R., langh., weiß mit roten Platten und schwarzer Maske.  
 11 349. **Kenia Margothof**, R., langh., weiß mit roten Platten und schwarzer Maske.  
 11 350. **Kratschen Margothof**, R., langh., weiß mit roten Platten, schwarze Maske.  
 11 351. **Kupper Margothof**, R., langh., weiß mit roten Platten und schwarzer Maske.  
 11 352. **Kiers Margothof**, H., langh., weiß mit roten Platten und schwarzer Maske.  
 11 353. **Kötschbr Margothof**, H., langh., weiß mit roten Platten und schwarzer Maske.

Gew. am 4. Oktober 1930 aus Elba Margothof 9906 nach Wipo v. Dresden 7630. Z.: O. M. Siebert, Weinböhla, Bez. Dresden.

- 11 354. **Ajax von der Gorley**, R., stockh., weiß mit roten Platten.  
 11 355. **Arco von der Gorley**, R., stockh., weiß mit roten Platten. Bes.: B. Veltwisch, Singen.  
 11 356. **Armin von der Gorley**, R., langh., weiß mit roten Platten. Bes.: H. Rämpermann, Brackwede i. W.  
 11 357. **Adda von der Gorley**, H., langh., weiß mit roten Platten.  
 11 358. **Asta von der Gorley**, H., stockh., weiß mit roten Platten. Bes. J. Gesthuysen.  
 11 359. **Amra von der Gorley**, H., langh., weiß mit roten Platten.

Gew. am 23. Juni 1930 aus Carola von Hohenhain 10 382 nach Champ. Lord v. Emmental SHSB. 24 283. Z.: Kurt Hagenacker, Duisburg-Meiderich.

- 11 360. **Alex von der Ulrichshöhle**, R., langh., weiß mit Platten. Bes.: Fritz Kemner, Unterensingen bei Nürtingen.  
 11 361. **Arno von der Ulrichshöhle**, R., langh., weiß mit verbräunten Platten. Bes.: Gustav Blonne, Untertürkheim b. Stuttgart.  
 11 362. **Afra von der Ulrichshöhle**, H., langh., weiß mit verbräunten Platten. Bes.: Adolf Maier, Unterensingen b. Nürtingen.  
 11 363. **Alma von der Ulrichshöhle**, H., langh., weiß mit Platten. Bes.: Ludwig Weinmann, Bonlanden, O.-A. Stuttgart.

Gew. am 15. März 1930 aus Afra v. Gambrinus 10 193 nach Barry v. Neu-Ulm 7675. Z.: Ad. Weinmann, Zizishausen b. Nürtingen.

- 11 364. **Caesar vom Roßberg**, R., langh., weiß mit roten Platten. Bes.: Kraft v. Pagenhardt, Eberstadt.  
 11 365. **Castor vom Roßberg**, R., langh., weiß mit roten Platten, einseitige Kopfzeichnung. Bes.: Karl Weygandt, Gandernhausen.  
 11 366. **Crystallo vom Roßberg**, R., langh., weiß mit roten Platten.  
 11 367. **Czar vom Roßberg**, R., langh., weiß mit zerrissenem, rotem Mantel.  
 11 368. **Carmen vom Roßberg**, H., langh., weiß mit zerrissenem, rotem Mantel.  
 11 369. **Czarin vom Roßberg**, H., langh., weiß mit roten Platten. Bes.: Karrer, Frankfurt a. Main.

Gew. am 15. Oktober 1930 aus Frigga von Drei Lilien 9784 nach Athos von der Günthersburg 8958. Z.: Dr. med. Gustav Baumann, Roßdorf b. Darmstadt.

- 11 370. **Harry von Werdenfels**, R., stockh., rote Platten, egale Kopfzeichnung. Bes.: Jak. Mackemer, Sprendlingen.  
 11 371. **Hasso von Werdenfels**, R., langh., roter Mantel, egale Kopfzeichnung. Bes.: Wilh. Rühling, Siegen, Westf.

- 11 372. **Heros von Werdenfels**, R., langh., roter Mantel, egale Kopfzeichnung. Bes.: Baron v. Pagen, Garmisch.  
 11 373. **Horst von Werdenfels**, R., langh., roter, zerrissener Mantel, egale Kopfzeichnung. Bes.: Mich. Grimm, Burgberg (Allgäu).  
 11 374. **Herda von Werdenfels**, H., stockh., roter, zerrissener Mantel, egale Kopfzeichnung. Bes.: Joseph Winkler, Burgberg (Allgäu).  
 11 375. **Herzogin von Werdenfels**, H., stockh., roter Mantel, egale Kopfzeichnung.

Gew. am 1. Oktober 1930 aus Dora v. Werdenfels 9680 nach Champ. Fritz v. Drei Lilien 9782. Z.: Christian Wagner, Markt Rettenbach.

- 11 376. **Bär vom Wolfachtal**, R., langh., weiß mit braunen Platten, egale Maske. Bes.: Otto Meincke, Ohrleben.  
 11 377. **Baldur vom Wolfachtal**, R., langh., weiß mit wenig roten Platten, egale Maske. Bes.: Gustav Wunderlich, Kotitz b. Coswig, i. Sa.  
 11 378. **Bary vom Wolfachtal**, R., langh., rot mit wenig weißen Flecken, egale Maske. Bes.: Paul Salchow, Zirzlaff a. Wollin.  
 11 379. **Bodo vom Wolfachtal**, R., langh., weiß mit wenig roten Flecken, unegale Maske. Bes.: Friedr. Reinbotke, Wolkramshausen.  
 11 380. **Brutto vom Wolfachtal**, R., langh., weiß mit rotem Sattel, egale Maske. Bes.: Kurt Hupfer, Eisenberg i. Thür.  
 11 381. **Britta vom Wolfachtal**, H., langh., weiß mit zerrissenem rotem Mantel, egale Maske.

Gew. am 7. September 1930 aus Camilla v. Irminsul 9478 nach Barry v. Irminsul 8617. Z.: Ernst Diem, Wollin i. Pommern.

- 11 382. **Saul vom Urbachtal**, R., langh., weiß mit rotem Mantel, egale Kopfzeichnung.  
 11 383. **Seppel vom Urbachtal**, R., langh., weiß mit roten Platten, egale Kopfzeichnung.  
 11 384. **Sokrates vom Urbachtal**, R., langh., weiß mit roten Platten, egale Kopfzeichnung.  
 11 385. **Sultan vom Urbachtal**, R., langh., weiß mit roten Platten, egale Kopfzeichnung.  
 11 386. **Senta vom Urbachtal**, H., langh., weiß mit roten Platten, egale Kopfzeichnung.  
 11 387. **Susi vom Urbachtal**, H., langh., weiß mit rotem zerrissenem Mantel, egale Kopfzeichnung.

Gew. am 19. Oktober 1930 aus Annaliese v. d. Schenkenburg 8715 nach Asor v. d. Wasserscheide 10 221. Z.: M. Laubacher, Urbach bei Waldsee.

- 11 388. **Argo vom Paulinenhof**, R., stockh., weiß mit roten Platten, egale Maske.  
 11 389. **Annaliese vom Paulinenhof**, H., stockh., weiß mit zerrissenem, rähmfarbigem Mantel.

Gew. am 1. November 1930 aus Britta von Belgard 9472 nach Argo vom Weihungstal 9456. Z.: Fr. Pauline Ziegler, Rechbergshausen, Oberamt Göppingen.

- 11 390. **Argus vom Meeresstern**, gen. **Baldur**, R., langh., weiß mit braunen Platten, egale Maske. Bes.: Fr. Mrozek, Danzig-Oliva.  
 11 391. **Afra vom Meeresstern**, H., langh., weiß mit zerrissenem, rotbraunem Mantel, egale Maske. Bes.: Edwin Arndt, Danzig.

- 11 392. **Algard vom Meeresstern**, H., langh., weiß mit zerrissenem, rotbraunem Mantel, egale Maske. Bes.: Respondeck, Danzig.
- 11 393. **Amra vom Meeresstern**, H., langh., weiß mit teilweise zerrissenem, rotbraunem Mantel, sonst drei Platten, egale Maske.
- 11 394. **Anne-Dina vom Meeresstern**, H., langh., weiß mit zerrissenem, rotem Mantel. Bes.: Artur Krause, Danzig.
- 11 395. **Asta vom Meeresstern**, H., langh., weiß mit zerrissenem, rotbraunem Mantel.

Gew. am 30. Juni 1930 aus Edith von Pommern 8815 nach Hektor vom Emmenthal SHSB. 22 840. Z.: Frau Margarete Karsten, Danzig.

Hektor	{ Pascha Oenz SHSB. 18281	{ Barri (Roth) SHSB. 14220
v. Emmenthal		
SHSB. 22840	{ Budi v. Glasbach SHSB. 15558	{ Bella Oenz SHSB. 9889
		{ Barri (Roth) SHSB. 14220
		{ Flora (Christen) SHSB. 9985

- 11 396. **Faust von Helenenburg**, R., langh., weiß mit roten Platten, egale Maske. Bes.: Dr. Walter Pank, Altkloster, Kr. Stade.
- 11 397. **Fels von Helenenburg**, R., langh., weiß mit zerrissenem, rotem Mantel, egale Maske. Bes.: Hans Mohr, Ellerbek.
- 11 398. **Fock von Helenenburg**, R., stockh., weiß mit zerrissenem, rotem Mantel.
- 11 399. **Fritz von Helenenburg**, R., langh., weiß mit zerrissenem, rotem Mantel, egale Maske.
- 11 400. **Fürst von Helenenburg**, R., langh., weiß mit zerrissenem, rotem Mantel, egale Maske. Bes.: Richard Göpfer, Altona.
- 11 401. **Franzie von Helenenburg**, H., langh., weiß mit zerrissenem, rotem Mantel, egale Maske.

Gew. am 16. September 1930 aus Elli von Helenenburg 10 253 nach Champ, Xenos vom Taubertal 9715. Z.: Eduard Rathjens, Altona.

- 11 402. **Arko von Triberg**, R., langh., Kopfzeichnung mit Stern, mit drei rähmfarbigen Platten.
- 11 403. **Astor von Triberg**, R., langh., Kopfzeichnung, 2 Platten, rähmfarbig.
- 11 404. **Alma von Triberg**, H., langh., Viertelkopfzeichnung, drei Platten, rähmfarbig.
- 11 405. **Anna von Triberg**, H., langh., Kopfzeichnung, drei Platten, rähmfarbig.
- 11 406. **Arna von Triberg**, H., langh., Kopfzeichnung, vier Platten, rähmf.
- 11 407. **Asta von Triberg**, H., langh., Kopfzeichnung, fünf Platten, rähmf.

Gew. am 7. September 1930 aus Alma v. Friedrichsberg 10 733 nach Astor v. d. Waldenburg 9530. Z.: Alfred Herr, Triberg im Schwarzwald.

- 11 408. **Bär von Groß-Jüthorn**, R., langh., weiß mit roten Platten, zwei links, zwei rechts, eine am Rutenansatz, egale Maske. Bes.: Otto Moosdorf, Wandsbek.
- 11 409. **Barry von Groß-Jüthorn**, R., langh., weiß mit zerrissenem, rotem Mantel, egale Maske.
- 11 410. **Bayard von Groß-Jüthorn**, R., langh., weiß mit zerrissenem, rotem Mantel, beiderseitige Maske.
- 11 411. **Bernd von Groß-Jüthorn**, R., langh., weiß mit zerrissenem, rotem Mantel, egale Maske.
- 11 412. **Britta von Groß-Jüthorn**, H., langh., weiß mit zerrissenem, rotem Mantel, egale Maske.

Gew. am 30. September 1930 aus Betty v. Marienthal 9857 nach Farold von Drei Lilien 9780. Z.: Ferdinand Vondey, Wandsbek bei Hamburg.

- 11 413. **Lamur Margothof**, R., stockh., weiß mit roten Platten, schwarze Maske.
- 11 414. **Logan Margothof**, R., stockh., weiß mit roten Platten, schwarze Maske.
- 11 415. **Lomtsch Margothof**, R., stockh., weiß mit roten Platten, schwarze Maske.
- 11 416. **Letsch Margothof**, R., stockh., weiß mit roten Platten, schwarze Maske.
- 11 417. **Lausche Margothof**, H., stockh., weiß mit rotem Mantel, schwarze Maske.

Gew. am 26. November 1930 aus Anita vom Elbäl 9279 nach Wipo von Dresden 7630. Z.: O. M. Siebert, Weinböhlä (Dresden).

- 11 418. **Ajax vom Zwönitztal**, R., langh., weiß mit braunen Platten, egale Maske. Bes.: Siegfried Lamprecht, Königswalde (Erzgeb.).
- 11 419. **Arnd vom Zwönitztal**, R., langh., weiß mit zerrissenem, braunem Mantel, etwas unegale Maske. Bes.: Klemens Reinhold, Neuölsnitz (Erzgeb.).
- 11 420. **Aron vom Zwönitztal**, R., langh., weiß mit braunen Platten, unegale Maske. Bes.: Emil Lasch, Gelenau (Erzgeb.).
- 11 421. **Astor vom Zwönitztal**, R., langh., weiß mit braunen Platten, egale Maske. Bes.: Rudolf Bretschneider, Kemtau.
- 11 422. **Anka vom Zwönitztal**, H., langh., weiß mit braunen Platten, egale Maske. Bes.: Erich Herold, Auerbach (Erzgeb.).
- 11 423. **Asta vom Zwönitztal**, H., langh., weiß mit braunen Platten, egale Maske. Bes.: Linus Markert, Auerbach (Erzgeb.).

Gew. am 27. September 1930 aus Britta v. Schwarzen Diamantenfeld 10 372 nach Wotan v. Taubertal 9362. Z.: Guido Richter, Kemtau (Erzgeb.).

- 11 424. **Baldus v. d. Grünbergshöh**, R., langh., beiderseitig große braune Platten, gleichmäßige, dunkle Maske. Bes.: Kurt Bertram, Bad Segeberg.
- 11 425. **Bodo v. d. Grünbergshöh**, R., langh., beiderseitig starke braune Platten, gleiche Maske. Bes.: Krägefsky, Kusser-Neusalz a. d. O.
- 11 426. **Blanka v. d. Grünbergshöh**, H., langh., weiß, links kleine, braune Platten, rechts zwei große Platten, gleiche Maske.
- 11 427. **Britta v. d. Grünbergshöh**, H., langh., beiderseitig schwache, braune Platten, egale Maske. Bes.: Kurt Illmer, Heinersdorf, Kreis Grünberg (Schles.).

Gew. am 28. Februar 1930 aus Freya von Pommern 8919 nach Normann vom Taubertal 8277. Z.: Ernst Thomas, Zauche (Schl.).

- 11 428. **Daisy von Nürnberg**, H., langh., weiß mit roten Platten, egale Maske. Bes.: Leonhard Meder, Nürnberg.
- 11 429. **Draga von Nürnberg**, H., langh., weiß mit roten Platten, egale Maske.

Gew. am 6. September 1930 aus Asta v. Wiesenthal 9443 nach Baldo v. Wiesenthal 9917. Z.: Georg Schwarm, Nürnberg.

- 11 430. **Cero v. Rottenburg**, R., stockh., weiß mit roten Platten. Bes.: Max Neuburger, Neufahrn.
- 11 431. **Calote v. Rottenburg**, H., stockh., weiß mit roten Platten. Bes.: Joh. Bachmeier, Rottenburg a. d. Laaber.
- 11 432. **Cita v. Rottenburg**, H., stockh., weiß mit roten Platten.

Gew. am 6. September 1930 aus Afra v. Bussengau 9749 nach Erolld v. Ratisbona 10 966. Z.: Jakob Huber, Rottenburg a. d. L.

- 11 433. **Faust vom Taubertal**, R., langh., weiß mit rotem Mantel, breiter Blesse, egale Maske.
- 11 434. **Fritz vom Taubertal**, R., stockh., weiß mit roten Platten, egale Maske.
- 11 435. **Fürst vom Taubertal**, R., langh., weiß mit zerrissenem, dunkelrotem Mantel, egale Maske.
- 11 436. **Falta vom Taubertal**, H., stockh., weiß mit roten Platten, egale Maske.
- 11 437. **Freda vom Taubertal**, H., langh., weiß mit dunkelroten Platten, egale Maske.  
Gew. am 14. Oktober 1930 aus Zuna vom Taubertal 10 252 nach Bayard von Neu-Ulm 9022. Z.: Hans Meyer, Neumarkt (Opf.).
- 11 438. **Cäsar von der Pfännerhöhe**, R., langh., weiß mit zerrissenem, rotem Mantel, ungleichmäßige Kopfzeichnung.
- 11 439. **Carlos von der Pfännerhöhe**, R., langh., weiß mit roten Platten, egale Maske.
- 11 440. **Christallo von der Pfännerhöhe**, R., langh., weiß mit rotem Mantel, weißem Rückenleck.
- 11 441. **Carmen von der Pfännerhöhe**, H., stockh., weiß mit zerrissenem rotem Mantel, egale Maske.
- 11 442. **Carola von der Pfännerhöhe**, H., langh., weiß mit rähmfarbigen Platten, einseitige, weiße Kopfzeichnung.
- 11 443. **Comteß von der Pfännerhöhe**, H., langh., weiß mit roten Platten, egale Maske und Stirnpunkt. Bes.: Walter Hippold, Leipzig.  
Gew. am 9. Juli 1930 aus Adda von Crimmitschau 7700 nach Argo von der Löwenburg, gen. Artus 8494. Z.: Frau Hulda Lorenz, Halle a. d. Saale.
- 11 444. **Donnar von der Pfännerhöhe**, R., langh., weiß mit rotem Mantel, einseitige Maske und Stirnpunkt.
- 11 445. **Drusus von der Pfännerhöhe**, gen. Artus, R., langh., weiß mit rotem Mantel, egale Maske und Stirnpunkt.  
Gew. am 8. November 1930 aus Bellona von der Pfännerhöhe 10 962 nach Champ. Djel Margothof 9765. Z.: Frau Hulda Lorenz, Halle a. d. S.
- 11 446. **Achim v. d. Freusburg**, R., langh., rähmfarbiger Mantel, unegale Maske. Bes.: Michel Mengele, Siegen.
- 11 447. **Allan v. d. Freusburg**, R., stockh., roter Mantel, egale Maske. Bes.: Willi Wirth, Locherhof bei Niedertischbach.
- 11 448. **Astor v. d. Freusburg**, R., langh., rähmfarbig, weißer Kopf mit Platte am linken Auge, beide Ohren verbrämt, zerrissener Mantel. Bes.: Alois Eulemeier, Alsdorf.
- 11 449. **Attila v. d. Freusburg**, R., langh., rähmfarbig, runder Fleck auf dem Kopf, zerrissene Decke oder Mantel, egale Maske. Bes.: Gustav Schumacher, Opfen bei Au.  
Gew. am 11. Oktober 1930 aus Bärbel, gen. Centa v. Hohenhain 10 286 nach Cäsar v. Brenzthal 10 304. Z.: Ferdinand Bauseler, Betzdorf.
- 11 450. **Armin von der Pfinz**, R., stockh., weiß mit rähmfarbigen Platten an der Seite und auf dem Rücken. Bes.: Ludwig Hellmann, Rhein-zabern (Pfalz).
- 11 451. **Artus von der Pfinz**, R., stockh., weiß mit rähmfarbigen Platten an der Seite und auf dem Rücken.

- 11 452. **Alba von der Pfinz**, H., langh., weiß mit rähmfarbigen Platten an der Seite und auf dem Rücken. Bes.: Arheid, Grözingen (Baden).
- 11 453. **Alma von der Pfinz**, H., stockh., weiß mit rähmfarbigem Sattel und Seiten.  
Gew. am 17. September 1930 aus Bera v. d. Teufelsmühle 8969 Feodor vom NeuhoF SHSB. 29 010. Z.: Fritz Keller, Söllingen bei Durach.
- |                                 |   |                            |   |
|---------------------------------|---|----------------------------|---|
| Feodor v. NeuhoF<br>SHSB. 29010 | { | Schweizer Sieger Emir Jura | { Cuno Jura SHSB. 10341                                   |
|                                 |   | SHSB. 15532                | { Freya v. Leberberg SHSB. 10510                          |
|                                 |   | Alma v. NeuhoF SHSB. 23291 | { Rasco Rigi SHSB. 10234<br>Mädy v. Flaachtal SHSB. 18295 |
- 11 454. **Leo vom Schlesierland**, R., langh., weiß mit roten Platten, schwarz verbrämt.
- 11 455. **Lord vom Schlesierland**, R., langh., weiß mit roten Platten, schwarz verbrämt.
- 11 456. **Ladi vom Schlesierland**, H., langh., weiß mit roten Platten, schwarz verbrämt.
- 11 457. **Leda vom Schlesierland**, H., langh., weiß mit roten Platten, schwarz verbrämt.
- 11 458. **Lola vom Schlesierland**, H., langh., weiß mit roten Platten, schwarz verbrämt.
- 11 459. **Loni vom Schlesierland**, H., langh., weiß mit roten Platten, schwarz verbrämt.  
Gew. am 22. Oktober 1930 aus Fanny vom Schlesierland 10 503 nach Barry vom Schlesierland 8367. Z.: Martin Schober, Guben, RB. Frankfurt a. d. O.
- 11 460. **Castor von der Waldenburg**, R., langh., weiß mit roten Platten, ungleiche Maske.
- 11 461. **Christa von der Waldenburg**, H., langh., weiß mit roten Platten, gleichmäßige Maske.  
Gew. am 1. August 1930 aus Bella von der Waldenburg 9836 nach Feodor v. NeuhoF SHSB. 29 010. Z.: Frau Lina Fuchs, Karlsruhe.
- 11 462. **Argo v. d. Trimbürg**, R., langh., zerrissener Mantel, egale Maske. Bes.: Beßner, Bad Kissingen.
- 11 463. **Arno v. d. Trimbürg**, R., langh., leicht zerrissener Mantel, egale Maske.
- 11 464. **Alma v. d. Trimbürg**, H., langh., stark zerrissener Mantel, egale Maske. Bes.: Beßner, Bad Kissingen.
- 11 465. **Anny v. d. Trimbürg**, H., langh., zerrissener Mantel, egale Maske.
- 11 466. **Arola v. d. Trimbürg**, H., langh., zerrissener Mantel, egale Maske.
- 11 467. **Asta v. d. Trimbürg**, H., langh., zerrissener Mantel, schwarze Maske.  
Gew. am 27. September 1930 aus Blanka v. Brenzthal 9989 nach Bernhard v. Schönrain 10 171. Z.: Friedr. Bernwind, Euerdorf (Ufr.).
- 11 468. **Berna vom Schussental**, gen. Fanny, H., langh., weiß mit roten Platten. Bes.: Gustav Hauf, Mainz-Ginsheim.
- 11 469. **Berta vom Schussental**, gen. Luna, H., langh., weiß mit roten Platten, auf der Stirne kleinen, roten Flecken. Bes.: Karl Kirschenstein, Raunheim.
- 11 470. **Betty vom Schussental**, gen. Flora, H., langh., weiß mit roten Platten. Bes.: Wilhelm Schad, Mainz-Bischofsheim.  
Gew. am 12. März 1930 aus Lady v. Urbachtal 9399 nach Castor v. Lammhof 8755. Z.: Reinhold Fischer, Baidt, OA. Ravensburg, Post Baienfurt.

- 11 471. **Ardie vom Teufelsmoor**, R., langh., braune Kopfzeichnung, zerriss. Mantel.  
 11 472. **Argo vom Teufelsmoor**, R., langh., braune Kopfzeichnung, zerriss. Mantel.  
 11 473. **Armin vom Teufelsmoor**, R., langh., braune Kopfzeichnung, zerriss. Mantel.  
 11 474. **Arras vom Teufelsmoor**, R., langh., braune Kopfzeichnung, zerriss. Mantel.  
 11 475. **Arth vom Teufelsmoor**, R., langh., braune Kopfzeichnung, zerriss. Mantel.  
 11 476. **Asta vom Teufelsmoor**, H., langh., dunkle, egale Maske und rotem Rücken.

Gew. am 15. Juni 1930 aus Blonda von Chasalla 10 052 nach Salvatore vom Taubertal 8732. Z.: Rudolf Fasmers, Bremen.

- 11 477. **Cäsar vom Gambrinus**, R., stockh., durchbrochener Mantel, egale Maske. Bes.: Emil Gerlach, Metzingen.  
 11 478. **Car vom Gambrinus**, R., langh., viel weiß, wenig gelbe Platten, egale, schwärzgelbe Maske. Bes.: Fritz Schmid, Würzburg.  
 11 479. **Cyrus vom Gambrinus**, R., stockh., gelbrote Platten, schwarzbraune Maske.

Gew. am 29. Juli 1930 aus Briska v. d. Theinselburg 7443 nach Barry von Neu-Ulm 7675. Z.: Gottfried Handtmann, Nürtingen a. N.

- 11 480. **Ados vom Mainwasen**, R., langh., weiß mit rähmfarbigen Platten, unegale Kopfzeichnung.  
 11 481. **Alba vom Mainwasen**, R., langh., weiß mit roten Platten, egale Kopfzeichnung. Bes.: Ernst Küng, Frankfurt a. M.  
 11 482. **Alex vom Mainwasen**, R., langh., weiß mit rähmfarbigen Platten, ohne Kopfzeichnung. Bes.: Fritz Reuter, Frankfurt a. M.  
 11 483. **Arno vom Mainwasen**, R., langh., weiß mit rähmfarbigem, zerrissenem Mantel, egale Kopfzeichnung.  
 11 484. **Adda vom Mainwasen**, H., langh., weiß mit rähmfarbigem, zerrissenem Mantel, egale Kopfzeichnung.  
 11 485. **Anni vom Mainwasen**, H., langh., weiß mit rähmfarbigen Platten, egale Kopfzeichnung.

Gew. am 8. Juli 1930 aus Ella von Donauwörth 10 158 nach Ados v. d. Ludwigshöhe 8853. Z.: Ludwig Kaufmann, Frankfurt a. M.

- 11 486. **Aar vom Clarushof, gen. Bubi**, R., stockh., gleichseitige Maske, roter zerrissener Mantel.  
 11 487. **Armin vom Clarushof**, R., langh., gleichseitige Maske, linkes Ohr etwas weiß, rote Rücken- und Schwanzplatten.  
 11 488. **Arnulf vom Clarushof, gen. Cäsar**, R., stockh., einseitige Maske, linke rote Seitenplatte und rote Schwanzplatte. Bes.: Frä. Irmgard Rebentrost, Freiberg i. Sa.  
 11 489. **Afra vom Clarushof**, H., stockh., einseitige Maske, weiß mit vier roten Platten.  
 11 490. **Albane vom Clarushof**, H., stockh., gleichseitige Maske, beide Ohren etwas weiß, glattweiß mit kleiner Schwanzplatte.  
 11 491. **Alfa vom Clarushof**, H., langh., einseitige Maske, weiß mit roten Platten und rotem Schwanzfleck.

Gew. am 9. November 1930 aus Gisela v. Lindenhain 10 296 nach Clarus Margothof 10 394. Z.: Gebrüder Gutsche, Freiberg i. Sa.

- 11 492. **Argo von der Leyen**, R., langh., weiß mit braun, Manteltier.  
 11 493. **Asta von der Leyen**, H., langh., weiß mit braun, zerrissener Mantel. Gew. März 1930 aus Odila v. Eistobel 5771 nach Bär v. d. Helenenburg 8195. Z.: Peter O. Meyer, Blieskastel.

- 11 494. **Rasko I von Drei Lilien**, R., langh., weiß mit rotgelbem Mantel, egale Maske.  
 11 495. **Rigi I von Drei Lilien**, R., langh., weiß mit rotgelbem, zerrissenem Mantel, egale Maske.  
 11 496. **Rolando von Drei Lilien**, R., stockh., weiß mit rotgelbem, zerrissenem Mantel, egale Maske. Bes.: Frau Reinemann, Hohenschwangau.  
 11 497. **Rena I von Drei Lilien**, H., langh., weiß mit rotgelbem zerrissenem Mantel, egale Maske. Bes.: Heinrich Poß, Saarbrücken.  
 11 498. **Rose von Drei Lilien**, H., langh., weiß mit rotgelben Platten, egale Maske.  
 11 499. **Ruth I von Drei Lilien**, H., stockh., weiß mit rotgelben Platten, egale Maske.

Gew. am 4. November 1930 aus Arola v. Drei Lilien 8912 nach Champ. Fritz v. Drei Lilien 9782. Z.: Joh. Wagner sen., Memmingen i. Allgäu.

- 11 500. **Argo von Glockenstein**, R., langh., weiß mit roten Platten, egale, schwarzverbräunte Maske. Bes.: K. Klages, Petershagen a. Ostb.  
 11 501. **Astor von Glockenstein**, R., langh., weiß mit roten Platten, egale, schwarzverbräunte Maske. Bes.: Gustav Lorff, Berlin-Lichtenberg.  
 11 502. **Adda von Glockenstein**, H., langh., weiß mit einer roten Platte, egale, schwarzverbräunte Maske. Bes.: Walter Liesinger, Petershagen a. Ostb.  
 11 503. **Afra von Glockenstein**, H., langh., weiß mit hellrotem, zerrissenem Mantel, egale Maske. Bes.: Heinz Gottschalk, Hohenfließ.  
 11 504. **Alfa von Glockenstein**, H., langh., weiß mit rotem, zerrissenem Mantel, egale schwarzverbräunte Maske. Bes.: Erdmann Fuchs, Berlin-Lichtenberg.  
 11 505. **Asta von Glockenstein**, H., langh., weiß mit roten Platten, egale schwarzverbräunte Maske. Bes.: Willi Schaale, Rückersdorf.

Gew. am 9. November 1930 aus Orsa v. Urbachtal 10 281 nach Argus von Karlshof 9128. Z.: Otto Güttner, Petershagen a. Ostbahn.

- 11 506. **Emir v. d. Schelmenheide**, R., langh., egale Maske, weiß mit rotem, zerrissenem Mantel.  
 11 507. **Erwin v. d. Schelmenheide**, R., stockh., helle, egale Maske, weiß mit rotem, zerrissenem Mantel.  
 11 508. **Edith v. d. Schelmenheide**, H., stockh., egale Maske, weiß mit rotem zerrissenem Mantel.  
 11 509. **Ella v. d. Schelmenheide**, H., langh., dunkle, egale Maske, weiß mit rotem, zerrissenem Mantel.  
 11 510. **Elwira v. d. Schelmenheide**, H., langh., egale Maske, weiß mit rotem zerrissenem Mantel.  
 11 511. **Erna v. d. Schelmenheide**, H., stockh., egale Maske, weiß mit rotem zerrissenem Mantel.

Gew. am 4. Dezember 1930 aus Alma zur Sillachquelle 9078 nach Champ. Fritz v. Drei Lilien 9782. Z.: Franz Reich, Ottobeuren.

- 11 512. **Dago von Wilhelmstal**, R., langh., unegale Maske, zerrissener, rotweißer Mantel. Bes.: Frl. Else Wernehöktner, Letin in Westfalen.
- 11 513. **Dagobert von Wilhelmstal**, R., langh., egale Maske, rein weiß mit rotem zerrissenem Mantel.
- 11 514. **Danielo von Wilhelmstal**, R., langh., egale Maske, weiß mit rotgelbem Mantel. Bes.: Frau Olga Garbner, Hamburg.
- 11 515. **Drusus von Wilhelmstal**, R., langh., egale Maske, weiß mit rotem Mantel. Bes.: Wilhelm Büsing, Harburg a. Elbe.
- 11 516. **Dolly von Wilhelmstal**, H., langh., egale Maske, weiß mit rotem Mantel. Bes.: Otto Moosdorf, Wandsbek.

Gew. am 30. Juli 1930 aus Beate v. Wilhelmstal 9378 nach Champ. Xenos v. Taubertal 9715. Z.: Frau Elise Hannemann, Wandsbek.

- 11 517. **Bär vom Paradies**, R., langh., weiß mit rotbraunem Mantel, egale Maske. Bes.: E. Popp, Dornholzhausen.
- 11 518. **Brunhilde vom Paradies**, H., langh., weiß mit rotbraunen Platten, egale Maske. Bes.: E. Popp, Dornholzhausen.

Gew. am 13. November 1930 aus Anneliese v. Brockenfuß 10 116 nach Champ. Djel Margothof 9765. Z.: Otto Wiese, Merseburg a. S.

- 11 519. **Asta vom Schwalmtal**, H., langh., egale Maske, brauner, zerrissener Mantel. Bes.: Peter Wasen, Dülken.

Gew. am 14. November 1930 aus Freda vom Römerturm 9316 nach Cäsar von Chasalla 10 053. Z.: Karl Gierschner, Hausen (Viersen-Land).

- 11 520. **Dero vom Vogtland**, R., langh., egale Maske, eine Platte, rähmfarb.
- 11 521. **Donar vom Vogtland**, R., langh., egale Maske, auf Rücken zwei Platten, rähmfarbig.
- 11 522. **Daisi vom Vogtland**, H., langh., egale Maske, auf dem Rücken Platten, rähmfarbig.
- 11 523. **Dina vom Vogtland**, H., langh., egale Maske, links und rechts Platten, rähmfarbig.
- 11 524. **Dolly vom Vogtland**, H., langh., egale Maske, links eine Platte, rähmfarbig.

Gew. am 1. Februar 1931 aus Blanka v. Elbtal 9647 nach Argo v. Vogtland 10 077. Z.: Otto Spranger, Plauen i. V.

- 11 525. **Arbo von der Steinlach**, R., langh., schwarze Maske, rote Platten, egale Kopfzeichnung. Bes.: Math. Schneider, Mössingen.
- 11 526. **Arko von der Steinlach**, R., langh., weiß mit Platten, egale Kopfzeichnung. Bes.: J. Schuler, Schlatt (Hohenzollern).
- 11 527. **Arno von der Steinlach**, R., langh., weiß mit roten Platten, egale Kopfzeichnung. Bes.: Heinrich Koch, Gomaringen.
- 11 528. **Astor von der Steinlach**, R., langh., schwarzweiß mit roten Platten, egale Kopfzeichnung.
- 11 529. **Alma von der Steinlach**, H., langh., weiß mit rotem Mantel, egale Kopfzeichnung. Bes.: Adolf Homberger, Mössingen.
- 11 530. **Asta von der Steinlach**, H., langh., schwarzweiß mit roten Platten, egale Kopfzeichnung. Bes.: Georg Mang, Mössingen.

Gew. am 29. Dezember 1930 aus Nusel v. Urbachtal 9935 nach Blücher v. Weihungstal 10 072. Z.: August Röcker, Belsen b. Tüb.

- 11 531. **Ajax vom Glatzerland**, R., langh., weiß mit roten Platten, egale Kopfzeichnung.
- 11 532. **Argus vom Glatzerland**, R., stockh., weiß mit braunen Platten, egale Kopfzeichnung.
- 11 533. **Arno vom Glatzerland**, R., stockh., weiß mit braunen Platten, egale Kopfzeichnung. Bes.: Franz Müller, Leuenberg.
- 11 534. **Alma vom Glatzerland**, H., stockh., weiß mit rotem Mantel, egale Kopfzeichnung.
- 11 535. **Anita vom Glatzerland**, H., langh., weiß mit zerrissenem, rotem Mantel, egale Kopfzeichnung.
- 11 536. **Asta vom Glatzerland**, H., langh., weiß mit roten Platten, egale Kopfzeichnung.

Gew. am 30. Dezember 1930 aus Anita v. Silberberg 9507 nach Barry vom Piastenschloß 9731. Z.: E. Faber, Altwaltersdorf (Schl.).

- 11 537. **Eck vom Kesselberge**, R., langh., weiß mit zerrissenem, rotem Mantel, dunkle Gesichtzeichnung, breiter Stirnstreifen. Bes.: Voß, Hagenow (Mecklenburg).
- 11 538. **Eljen vom Kesselberge**, R., langh., weiß mit zerrissenem, rotem Mantel, dunkle Gesichtzeichnung, breiter Stirnstreifen. Bes.: Frau Elise Bell, Mühlberg a. d. Elbe.
- 11 539. **Ebba vom Kesselberge**, H., langh., weiß mit roten Platten, weiße Gesichtzeichnung mit dunklem Behang. Bes.: Frau Marg. Kar-kutsch, Berlin-Tegelort.
- 11 540. **Esta vom Kesselberge**, H., langh., weiß mit zerrissenem, rotem Mantel, dunkle Gesichtzeichnung, schmaler Stirnstreifen. Bes.: Joseph Brunner, Berlin-Lichterfelde.

Gew. am 16. Dezember 1930 aus Bina vom Kesselberge 10 185 nach Fassold von Falkenstein 7424. Z.: Otto Brettar, Berlin-Zehlendorf.

- 11 541. **Egon vom Ossiacher Tauern**, R., langh., gleichmäßig verteilte, rote Platten, egale, schwarz verbräunte Maske.
- 11 542. **Elmar vom Ossiacher Tauern**, R., langh., weiß mit rotem Mantel, egale, schwarz verbräunte Maske.
- 11 543. **Emir vom Ossiacher Tauern**, R., langh., wenig zerrissener, roter Mantel, egale schwarz verbräunte Maske.
- 11 544. **Edith vom Ossiacher Tauern**, H., langh., gleichmäßig verteilte, rote Platten, egale schwarz verbräunte Maske.
- 11 545. **Elma vom Ossiacher Tauern**, H., langh., gleichmäßige, rote Platten, egale schwarz verbräunte Maske.

Gew. am 18. Januar 1931 aus Garda von Drei Lilien 9786 nach Cäsar vom Ossiacher Tauern 10 378. Z.: Rud. Brönimann, Ossiacher Tauern, Post Ossiach.

- 11 546. **Ach von Freudenfels**, R., langh., weiß mit roten Platten, gleichmäßige Gesichtzeichnung.
- 11 547. **Ajax von Freudenfels**, R., langh., weiß mit zerrissenem, rotbraunem Mantel, gleichmäßige Gesichtzeichnung. Bes.: Otto Welz, Wittenberg.
- 11 548. **Arco von Freudenfels**, R., langh., weiß mit zerrissenem, rotbraunem Mantel, gleichmäßige Gesichtzeichnung. Bes.: Fricke, Eisleben.
- 11 549. **Aja von Freudenfels**, H., langh., weiß mit zerrissenem, rotbraunem Mantel, gleichmäßige Gesichtzeichnung. Bes.: Hans Johannsen, Sangerhausen.

- 11 550. Asta von Freudentfels, R.,** langh., weiß mit rähmfarbigem Mantel, gleichmäßige Gesichtszeichnung.  
Gew. am 15. August 1930 aus Draga am Lauterbach 11 107 nach Champ. Djel Margothof 9765. Z.: A. Freudling, Obereichstädt.
- 11 551. Garry von Freudentfels, gen. Barry, R.,** langh., weiß mit roten Platten, einseitige Gesichtszeichnung.
- 11 552. Gartus von Freudentfels, R.,** langh., weiß mit roten Platten, gleichmäßige Gesichtszeichnung.
- 11 553. Giesena von Freudentfels, H.,** langh., weiß mit roten Platten, gleichmäßige Gesichtszeichnung.  
Gew. am 3. Dezember 1929 aus Adele v. Crimmitschau 7700 nach Bob am Lauterbach 9464. Z.: A. Freudling, Obereichstädt (Halle).
- 11 554. Arko vom Schwarzbachthal, R.,** langh., weiß mit roten Platten, egale Maske. Bes.: Otto Host, Bubenhausen bei Zweibrücken.
- 11 555. Asta vom Schwarzbachthal, H.,** stockh., weiß mit roten Platten, egale Maske.  
Gew. am 5. Dezember 1930 aus Alma v. d. Wasserscheide 10 224 nach Drusus v. d. Pfalz 9569. Z.: Julius Bärmann, Contwig (Pf.).
- 11 556. Bär von der Krone, R.,** langh., weiß mit roten Platten, egale Maske.
- 11 557. Barri von der Krone, R.,** langh., weiß mit roten Platten, egale Maske.
- 11 558. Benno von der Krone, R.,** langh., weiß mit roten Platten, egale Maske.
- 11 559. Berndt von der Krone, R.,** langh., weiß mit roten Platten, egale Maske.
- 11 560. Bruno von der Krone, R.,** langh., weiß mit roten Platten, egale Maske.  
Gew. am 2. Februar 1931 aus Compresse v. Reichenberg 8027 nach Cäsar v. Hohenzollern 9436. Z.: Heinrich Raisch jr., Pfalzgrafenweiler.
- 11 561. Donald von Hohenhain, R.,** langh., Mantelhund, dunkle Maske. Bes.: Wilh. Külsch, Oberdielfen bei Siegen.
- 11 562. Donnar von Hohenhain, R.,** langh., zerrissener Mantel, egale Maske. Bes.: August Zöller, Mudersbach a. d. Sieg.
- 11 563. Drusus von Hohenhain, R.,** stockh., rähmfarbig, zerrissener Mantel, runder Fleck auf dem Kopf. Bes.: Wilhelm Gotthardt, Betzdorf a. d. Sieg.
- 11 564. Diana von Hohenhain, H.,** langh., rähmfarbig mit rotem Mantel.
- 11 565. Dina von Hohenhain, H.,** stockh., weiß mit roten Platten, egale Maske.
- 11 566. Dora von Hohenhain, H.,** stockh., zerrissener Mantel, egale Maske. Bes.: Fr. Daub, Volnsberg bei Siegen.  
Gew. am 31. Mai 1930. aus Centa v. d. Alpenrose 7750 nach Arko v. Siegerland 9348. Z.: Karl Rosenthal, Hohenhain (Westf.).
- 11 567. Merapi Margothof, R.,** langh., weiß mit rotem Mantel, schwarze Maske.
- 11 568. Merten Margothof, R.,** langh., weiß mit roten Platten, schwarze Maske.

- 11 569. Möro Margothof, R.,** langh., weiß mit rotem Mantel, schwarze Maske.
- 11 570. Marie Margothof, H.,** langh., weiß mit rotem Mantel, schwarze Maske.
- 11 571. Melon Margothof, H.,** langh., weiß mit rotem Mantel, schwarze Maske.
- 11 572. Mulde Margothof, H.,** langh., weiß mit zerrissenem, rotem Mantel, schwarze Maske.  
Gew. am 22. Februar 1931 aus Cilli v. Werdenfels 9236 nach Champ. Xenos v. Taubertal 9715. Z.: O. M. Siebert, Weinböhla, Bezirk Dresden.
- 11 573. Alto vom Röderstrand, R.,** langh., rote Platten mit gleichmäßiger Kopfzeichnung.  
Gew. am 24. Dezember 1930 aus Baroneß v. Elbtal 9644 nach Felix v. Drei Lilien 9781. Z.: Otto Guhr, Radeberg (Sachsen).
- 11 574. Argos von der Dehnhaid, R.,** stockh., weiß mit zerrissenem rotem Mantel, egale verbräunte Maske.
- 11 575. Arno von der Dehnhaid, R.,** langh., weiß mit roten Platten, vier Platten auf Rücken und Seite, große Platte am Schwanz, Maske einseitig, rechtes Auge weiß umrahmt.
- 11 576. Adda von der Dehnhaid, H.,** langh., weiß mit vier roten Platten, egale, schwarz verbräunte Maske.
- 11 577. Alma von der Dehnhaid, H.,** stockh., weiß mit fünf hellroten Platten auf dem Rücken, egale verbräunte Maske und Tüpfel.
- 11 578. Anni von der Dehnhaid, H.,** langh., weiß mit drei roten Platten, Kopfzeichnung ohne Maske, Ohren verbrämt.
- 11 579. Astra von der Dehnhaid, H.,** stockh., weiß mit zwei großen roten Platten auf dem Rücken, egale schwarz verbräunte Maske.  
Gew. am 20. Dezember 1930 aus Gerda v. Falkenstein 9056 nach Roland v. d. Mundsburg 10 422. Z.: Walter Kruse, Hamburg.
- 11 580. Gernot vom Hemphorn, R.,** langh., weiß mit roten Platten, Kopf einseitig, weißes und dunkles Ohr. Bes. Frau Emilie Schindler, Klein-Machnow.
- 11 581. Gundel vom Hemphorn, H.,** stockh., weiß mit großem rotem Mantel, schmalem Stirnstreifen.  
Gew. am 14. Januar 1931 aus Fröken vom Hemphorn 10 674 nach Figaro von Bigi 9331 (SHSB. 24 530). Z.: Hermann Lippert, Berlin-Schöneberg.
- 11 582. Caspar vom Jägerhof, R.,** stockh., weiß mit zerrissenem rotem Mantel, egale dunkle Maske, schmaler weißer Stirnstreifen. Bes.: Fritz Sauer, Berlin-Zehlendorf.
- 11 583. Charlie vom Jägerhof, R.,** stockh., weiß mit zerrissenem, rotem Mantel, dunkle egale Maske, weißer Stirnstreifen. Bes.: Otto Meermann, Berlin-Lichterfelde.
- 11 584. Claus vom Jägerhof, R.,** stockh., weiß mit zerrissenem, rotem Mantel, dunkle egale Maske, weißer Stirnstreifen. Bes.: Frau Margarete Karkutsch, Berlin-Tegelort.
- 11 585. Clou vom Jägerhof, R.,** stockh., weiß mit rotem Mantel, dunkle egale Maske, schmaler weißer Stirnstreifen. Bes.: Alexander Cramer, Berlin-Lichterfelde.



11 586. **Conie vom Jägerhof**, R., stockh., weiß mit zerrissenem, rotem Mantel, dunkle egale Maske, weißer Stirnstreifen. Bes.: Wilh. Gottschalk, Berlin.

11 587. **Claudia vom Jägerhof**, H., stockh., weiß mit rotem Mantel, dunkle egale Maske, schmaler weißer Stirnstreifen. Bes.: Otto Brettar, Berlin-Zehlendorf.

Gew. am 17. Dezember 1930 aus Anita vom Jägerhof 10 112 nach Figaro vom Rigi 9331 (SHSB. 24 530). Z.: Frau Ida Bugow, Jägerhof bei Potsdam.

11 588. **Fritz von der Donau**, R., stockh., gelbe Platten, egale Maske.

11 589. **Fanny von der Donau**, H., stockh., gelbe Platten, egale Maske. Bes.: Jakob Herrmann, Ulm.

11 590. **Flora von der Donau**, H., stockh., gelbe Platten, egale Maske. Bes.: Richard Frei, Rieden a. d. Kötz.

11 591. **Freya von der Donau**, H., langh., dunkler Mantel, egale Maske. Bes.: Jakob Herrmann, Ulm.

Gew. am 15. Dezember 1930 aus Cora v. d. Donau 9389 nach Argo v. Weihungstal 9456. Z.: Georg Fritz, Leipzig.

11 592. **Gaston von der Wache**, R., langh., weiß mit zerrissenem, rotem Mantel, egal verbrämte Maske.

11 593. **Goliath von der Wache**, R., langh., weiß mit zerrissenem, rotem Mantel, egal verbrämte Maske. Bes.: Werner Claus, Reichenbach (Thür.).

11 594. **Gitta von der Wache**, H., langh., weiß mit zerrissenem, rotem Mantel, egale schwarze Maske.

11 595. **Gretel von der Wache**, H., langh., weiß mit zerrissenem, rotem Mantel, egale schwarz verbrämte Maske.

11 596. **Gunda von der Wache**, H., langh., weiß mit zerrissenem, rotem Mantel, egale schwarz verbrämte Maske.

Gew. am 13. Februar 1931 aus Abigail v. Erlaftal 7204 nach Felix v. Drei Lilien 9781. Z.: Adolf Kummer, Großschönau b. Zittau (Sa.).

11 597. **Dingo vom Luisenhof**, R., langh., hellrot, zerrissenem Mantel, egale Maske ohne Verbrämung.

11 598. **Donatus vom Luisenhof**, R., langh., dunkelrot, zerrissenem Mantel, egal verbrämte Maske. Bes.: Adolf Pauly, Berlin.

11 599. **Dragon vom Luisenhof**, R., langh., dunkelrotem Mantel, egal verbrämte Maske.

11 600. **Dianore vom Luisenhof**, H., langh., dunkelrot, zerrissenem Mantel, egal verbrämte Maske.

11 601. **Dora vom Luisenhof**, H., langh., rotem Mantel, egale Maske.

11 602. **Dorette vom Luisenhof**, H., langh., rotem Mantel, egale Maske.

Gew. am 30. Januar 1931 aus Xanta v. Taubertal 9717 nach Jago v. Drei Lilien 10 138. Z.: Julius Tscherner, Berlin-Mahlsdorf.

11 603. **Emir von Nürnberg**, R., langh., weiß mit roten Platten, egale schwarz verbrämte Maske. Bes. Jos. Perwanger, Zirmerhob, Bozen.

11 604. **Estor von Nürnberg**, R., langh., weiß mit roten Platten, egale, schwarz verbrämte Maske. Bes. Charlotte Neubert, Berlin.

11 605. **Etzel von Nürnberg**, R., langh., weiß mit roten Platten, schwarz verbrämt.

11 606. **Eros von Nürnberg**, H., langh., weiß mit roten Platten, egale, schwarz verbrämte Maske. Bes.: Ewald Persicke, Schwerin an der Warthe.

11 607. **Esta von Nürnberg**, H., langh., weiß mit roten Platten schwarz verbrämt. Bes.: Karl Wetzels, Jettingen.

Gew. am 18. Januar 1931 aus Asta von Wiesental 9443 nach Baldo von Wiesental 9917. Z.: Georg Schwarm, Nürnberg.

11 608. **Alex vom Troubadur**, R., stockh., weiß mit braun, rechtes Ohr weiß.

11 609. **Armin vom Troubadur**, R., langh., weiß mit braun, egale Maske.

11 610. **Arno vom Troubadur**, R., langh., weiß mit braun, egale Maske.

11 611. **Astor vom Troubadur**, R., langh., weiß mit braun, rechtes Ohr weiß.

11 612. **Anni vom Troubadur**, H., stockh., weiß mit braun, egale Maske.

11 613. **Asta vom Troubadur**, H., langh., weiß mit braun, egale Maske.

Gew. am 20. Januar 1931 aus Renate v. Taubertal 8686 nach Cäsar v. Allgäuer Hof 8395. Z.: Wilhelm Kern, Pforzheim.

11 614. **Marko vom Schlesierland**, R., langh., weiß mit roten Platten, schwarz verbrämte Maske.

11 615. **Mars vom Schlesierland**, R., langh., weiß mit roten Platten, dunkel verbrämte Maske.

11 616. **Max vom Schlesierland**, R., langh., weiß mit roten Platten, schwarz verbrämt.

11 617. **Minos vom Schlesierland**, R., langh., weiß mit roten Platten, schwarz verbrämte Maske.

11 618. **Moritz vom Schlesierland**, R., langh., weiß mit roten Platten, schwarz verbrämte Maske.

11 619. **Mira vom Schlesierland**, H., langh., weiß mit roten Platten, schwarz verbrämte Maske.

Gew. am 15. Februar 1931 aus Hanny v. Schlesierland 10 804 nach Barry v. Schlesierland 8367. Z.: Martin Schober, Guben, Bez. Frankfurt a. O.

11 620. **Orgola von Hohenegg**, R., langh., rähmfarbigen Mantel, egale Maske. Bes.: Hans Kaiser, Dresden-P.

11 621. **Ariete von Hohenegg**, H., langh., rähmfarbige Platten, egale Maske. Bes.: Frau Dekan Stock, Götzenheim b. Offenbach.

11 622. **Arisma von Hohenegg**, H., langh., rähmfarbige Platten, egale Maske.

11 623. **Arola von Hohenegg**, H., langh., rähmfarbig zerrissenen Mantel, egale Maske. Bes.: von Pagenhardt, Elberstadt-Darmstadt.

11 624. **Asma von Hohenegg**, H., langh., rähmfarbige Platten, egale Maske. Bes.: Claus, Bieberach b. Lambertsw.

Gew. am 13. April 1930 aus Amanda von Elbtal 9278 nach Argo v. Wörthsee 7417a. Z.: Frau Else Fournes, Dresden-Blasewitz.

11 625. **Ajax von Kammersberg**, R., langh., weiß mit braunen Platten am Rücken, egale Maske. Bes.: Eduard Michaeler, Aflenz (Steiermark).

11 626. **Alto von Kammersberg**, R., stockh., weiß, zerrissenem, braunem Mantel, egale Maske.

11 627. **Artho von Kammersberg**, R., langh., weiß mit braunen Platten, egale Maske.

11 628. **Adda von Kammersberg**, H., stockh., weiß, zerrissenem braunem Mantel, egale Maske. Bes.: Alfred Haselwander, Leoben.

- 11 629. **Afra von Kammersberg**, H., stockh., weiß, rotem Mantel, egale Maske. Bes.: Direktor Levin, St. Peter (Steiermark).
- 11 630. **Asta von Kammersberg**, H., langh., weiß, braunem Mantel, egale Maske. Bes.: Franz Otter, Fladnitz b. Passail (Steiermark).  
Gew. am 8. Februar 1931 aus Yuna v. Taubertal 10 246 nach Arko von Mayerhofen 10 389. Z.: Dr. Heinrich Liebhart, St. Peter (Steiermark).
- 11 631. **Armin von den Steinbergen**, R., langh., weiß mit beiderseitigen roten Platten, egale Maske, schwarz verbrämt.
- 11 632. **Astor von den Steinbergen**, R., langh., weiß mit zerrissenem rotem Mantel, egale Maske, schwarz verbrämt.
- 11 633. **Alma von den Steinbergen**, H., langh., weiß mit roten Platten, egale Maske.  
Gew. am 9. März 1931 aus Gerda v. d. alten Veste 10 831 nach Armin v. d. Scherenburg 9829. Z.: Gallus Dürr, Kleinrinderfeld.
- 11 634. **Minka v. Schröcken**, H., langh., weiß mit zerrissenem, rotem Mantel, gleichmäßige Maske. Bes.: Frau Dr. Gertrud Ernst, Köln-Dellbrück.  
Gew. im März 1928 aus Berna v. Arlberg 9811 nach Barry v. Drei Lilien 8915. Z.: Joh. Joseph Jochum, Schröcken (Vorarlberg).
- 11 635. **Jack von Lindenhain**, R., langh., weiß mit roten Platten, egale Maske. Bes.: Rittmeister O. v. Rost, Zalesie (Polen).
- 11 636. **Jonny von Lindenhain**, R., langh., weiß mit roten Platten, egale Maske.
- 11 637. **Ina von Lindenhain**, H., langh., weiß mit roten Platten, weiße Maske. Bes.: P. Schulz, Friedrichshagen.
- 11 638. **Jutta von Lindenhain**, H., langh., weiß mit roten Platten, einseitige Maske.  
Gew. am 18. Februar 1931 aus Fiß von Lindenhain 10 036 nach Guido von Lindenhain 10 295. Z.: Franz Stöbe, Berlin N 58.
- 11 639. **Ivo Wipperia**, R., langh., roter, zerrissener Mantel, egale Kopfzeichnung. Bes.: Wilh. Winkelmolen, Vinsen (Rheinl.).
- 11 640. **Inge Wipperia**, H., langh., rote Platten, egale Kopfzeichnung. Bes.: Rob. Mertinal, Barmen.
- 11 641. **Ira Wipperia**, H., langh., rote Platten, egale Kopfzeichnung. Bes.: Ludw. Esser, Böhlerheide.
- 11 642. **Irene Wipperia**, H., langh., weißer Kopf mit dunklen Ohren, weißer Körper.
- 11 643. **Irma Wipperia**, H., langh., rote Platten, fast egale Kopfzeichnung. Bes.: O. Volkheimer, Horchheim a. M.
- 11 644. **Irmgard Wipperia**, H., langh., rähmfarbige Platten, egale Kopfzeichnung. Bes.: Hugo Boguta, Elberfeld.  
Gew. am 12. Februar 1931 aus Champ. Fanny Wipperia 8704a nach Egon Wipperia 7495. Z.: Oskar Schatz, Elberfeld.
- 11 645. **Arno vom Löwentor**, R., langh., weiß mit rotbraunen Platten, egale Maske.
- 11 646. **Alma vom Löwentor**, H., langh., weiß mit schwarzbraunen Platten, egale Maske.
- 11 647. **Asta vom Löwentor**, H., langh., weiß mit rotbraunen Platten, egale Maske.  
Gew. am 10. März 1931 aus Gisela v. Neu-Ulm 9983 nach Herrmann v. Neu-Ulm 10 330. Z.: Eduard Ramming, Stuttgart.

- 11 648. **Berita v. d. Gänseburg**, H., stockh., weiß mit gelbgestromten Platten, schwarze Maske. Bes.: Frau Gertrudis Gittermann, Perleberg.  
Gew. am 7. Juli 1926 aus Abba gen. Nora Sasendorf 7307 nach Teja a. d. Walde, gen. Pluto 5532. Z.: Baron zu Putlitz, Laaske.
- 11 649. **Argo von Gertrudisglück**, gen. Barry, R., stockh., weiß mit gelben Platten, schwarze Maske.  
Gew. am 18. März 1930 aus Berita v. d. Gänseburg 11 648 nach Argo v. Markranstädt 6835. Z.: Frau Gertrudis Gittermann, Perleberg.
- 11 650. **Varus vom Großglockner**, R., langh., weiß mit roten Platten, stark zerrissenem Mantel, egale Maske. Bes.: William Gartner, Brooklyn (Newyork).
- 11 651. **Venus vom Großglockner**, H., stockh., weiß mit zerrissenem, rotem Mantel, egale Maske.
- 11 652. **Verra vom Großglockner**, H., stockh., weiß mit rotem Mantel, egale Maske, ganze weiße Halskrause.
- 11 653. **Vroni vom Großglockner**, H., stockh., weiß mit rotem Mantel, egale Maske, halbe weiße Halskrause.  
Gew. am 1. März 1931 aus Susi vom Großglockner 10 625 nach Adolf von Rottenburg 10 735. Z.: Hans Glockner, Deisenhofen bei München.
- 11 654. **Nero von Neu-Ulm**, R., langh., weiß mit schwarz verbränten Platten.
- 11 655. **Normann von Neu-Ulm**, R., langh., weiß mit schwarz verbränten Platten.
- 11 656. **Nella von Neu-Ulm**, H., langh., weiß mit roten Platten.
- 11 657. **Nora von Neu-Ulm**, H., langh., weiß mit roten Platten.
- 11 658. **Norma von Neu-Ulm**, H., langh., weiß mit verbränten Platten.  
Gew. am 2. März 1931 aus Clara v. Werdenfels 9237 nach Barry von Neu-Ulm 7675. Z.: Frä. Lisl Rauscher, Neu-Ulm.
- 11 659. **Graf von Helenenburg**, R., langh., weiß mit zerrissenem, rotem Mantel, egale Maske.
- 11 660. **Greif von Helenenburg**, R., langh., weiß mit zerrissenem, rotem Mantel, egale Maske.
- 11 661. **Gerda von Helenenburg**, H., langh., weiß mit zerrissenem, rotem Mantel, egale Maske.
- 11 662. **Gisela von Helenenburg**, H., langh., weiß mit zerrissenem, rotem Mantel, egale Maske.
- 11 663. **Gretel von Helenenburg**, H., stockh., weiß mit zerrissenem, rotem Mantel, egale Maske.
- 11 664. **Gustel von Helenenburg**, H., langh., weiß mit zerrissenem, rotem Mantel, egale Maske.  
Gew. am 10. März 1931 aus Elli von Helenenburg 10 253 nach Champ. Xenos vom Taubertal 9715. Z.: Eduard Rathjens, Altona a. d. Elbe.
- 11 665. **Daraß von der Herzog-Ulrichsbrücke**, R., langh., schwarz verbrämt, rechts drei kastanienbraune Platten, links vier und einen weißen Halsring. Bes.: Roos, Oftlingen bei Kirchheim a. d. Teck.
- 11 666. **Donnar von der Herzog-Ulrichsbrücke**, R., stockh., schwarz verbrämt, an beiden Vorderfüßen je einen Fleck, über dem Rücken einen kastanienbraunen Streifen, sonst weiß, egale Maske. Bes.: Weber, Steinbach.

- 11 667. **Drusus von der Herzog-Ulrichsbrücke**, R., stockh., schwarz verbrämt mit zerrissenem Mantel, kastanienbraun, rechtes Oberkiefer einen schwarzen Fleck, egale Maske.
- 11 668. **Dora von der Herzog-Ulrichsbrücke**, H., langh., schwarz verbrämt mit zerrissenem Mantel, kastanienbraun, egale Maske. Bes.: Erhard Röhm, Wendlingen.
- 11 669. **Draga von der Herzog-Ulrichsbrücke**, H., stockh., schwarz verbrämt mit zerrissenem Mantel, kastanienbraun, weißen Halsring, egale Maske.
- 11 670. **Drude von der Herzog-Ulrichsbrücke**, H., stockh., rähmfarbigem, zerrissenem Mantel, egale Maske.

Gew. am 4. Januar 1931 aus Anny von Neu-Ulm 8516 nach Argo von Weihungsthal 9456. Z.: Theodor Röhm, Wendlingen (Württ.).

- 11 671. **Jackel von der alten Veste**, R., langh., weiß mit zerrissenem, rotem Mantel, schwarz verbrämt, egale Maske.
- 11 672. **Jockel von der alten Veste**, R., langh., weiß mit roten Platten, schwarz verbrämt, egale Maske. Bes.: Oberleutnant von Dawars, Tübingen.
- 11 673. **Jupiter von der alten Veste**, R., langh., weiß mit roten Platten, schwarz verbrämt, egale Maske.
- 11 674. **Iwan von der alten Veste**, R., langh., weiß mit roten Platten, schwarz verbrämt, egale Maske.
- 11 675. **Inge von der alten Veste**, H., langh., weiß mit roten Platten, schwarz verbrämt, egale Maske.

Gew. am 17. Februar 1931 aus Berna von der alten Veste 8677 nach Pyrrhus von Drei Lilien 6915. Z.: Frau Elisabeth Schorr, Fürth (Bayern).

- 11 676. **Barry vom Thielenbruch**, R., langh., weiß mit braunen Platten, gleichmäßige Maske. Bes.: Frä. Möhne Castelle, Ochtrup i. W.
- 11 677. **Benno vom Thielenbruch**, R., langh., weiß mit braunen Platten, gleichmäßige, schwarze Maske. Bes.: Frä. Möhne Castelle, Ochtrup i. W.

Gew. am 19. März 1931 aus Minka v. Schröcken 11 634 nach Achill v. Oranienburg 10 272. Z.: Frau Dr. Gertrud Ernst, Köln-Dellbrück.

- 11 678. **Daniel von Oranienburg**, R., langh., breites, weißes Stirnband, weißer, zerrissener Mantel.
- 11 679. **Dajos von Oranienburg**, R., langh., zerrissener Mantel, breites, weißes Stirnband.
- 11 680. **Donnar von Oranienburg**, R., langh., zerrissener Mantel, breites, weißes Stirnband.
- 11 681. **Drusus von Oranienburg**, weiß, roter Mantel, schmales Stirnband. Bes.: St. Bonifaziuskloster Hünfeld.

Gew. am 5. April 1931 aus Brigitta v. d. Landeck 9014 nach Urbin v. Taubertal 9156. Z.: Frau Maria Aller, Herborn (Dillkreis).

- 11 682. **Cäsar von Groß-Jüthorn**, R., langh., weiß mit rotem, durchbrochenem Mantel, egale Maske.
- 11 683. **Castor von Groß-Jüthorn**, R., langh., weiß mit rotem Mantel, egale Maske.
- 11 684. **Clarus von Groß-Jüthorn**, R., langh., weiß mit durchbrochenem Mantel, egale Maske.

- 11 685. **Cyrus von Groß-Jüthorn**, R., langh., weiß mit durchbrochenem Mantel, egale Maske.
- 11 686. **Cilli von Groß-Jüthorn**, H., langh., weiß mit durchbrochenem Mantel, egale Maske.
- 11 687. **Corä von Groß-Jüthorn**, H., langh., weiß mit roten Platten, egale Maske.

Gew. am 9. April 1931 aus Stella v. d. Reppisch SHSB. 32 248 nach Champ. Xenos v. Taubertal 9715. Z.: Ferdinand Vondey, Wandsbek b. Hamburg.

- 11 688. **Karol von der Käfernburg**, R., langh., weiß mit zerrissenem Mantel. Bes.: Ries, Gera.
- 11 689. **Kidi von der Käfernburg**, R., langh., weiß mit roten Platten, Bes.: Freytag, Erfurt.
- 11 690. **Klaus von der Käfernburg**, R., langh., weiß mit zerrissenem Mantel. Bes.: Steube, Erfurt.
- 11 691. **Kamilla von der Käfernburg**, H., langh., weiß mit zerrissenem Mantel, egale Kopfzeichnung. Bes.: C. Kämper, Dingelstädt.
- 11 692. **Krimhilde von der Käfernburg**, H., langh., weiß mit zerrissenem Mantel. Bes.: Chr. Jak. Kramm, Alzey.
- 11 693. **Kundry von der Käfernburg**, H., langh., weiß mit zerrissenem Mantel.

Gew. am 25. Januar 1931 aus Fricka v. d. Käfernburg 10 032 nach Donnar v. d. Käfernburg 9030. Z.: Hugo Eckold, Erfurt.

- 11 694. **Sandor von Drei Lilien**, R., langh., weiß mit gelben Platten, egale Maske. Bes.: Schwester Maria Katharina, Bad Dürkheim.
- 11 695. **Sultan von Drei Lilien**, R., langh., weiß mit gelben Platten, egale Maske. Bes.: Hans Kropf jr., Oberkotzau.
- 11 696. **Schmuk von Drei Lilien**, R., stockh., weiß mit gelben Platten, egale Maske. Bes.: Dr. Bissinger, Sindelfingen b. Stuttgart.

Gew. am 27. März 1931 aus Wilma v. Drei Lilien 8238 nach Champ. Fritz v. Drei Lilien 9782. Z.: Joh. Wagner sen., Memmingen (Allgäu).

- 11 697. **Tasso I von Drei Lilien**, R., stockh., weiß mit zerrissenem Mantel, egale Maske. Bes.: Direktor Frankl, Litavel (CSR).
- 11 698. **Theo von Drei Lilien**, R., stockh., weiß mit gelbem, zerrissenem Mantel, egale Maske. Bes.: A. Hauck jr., Blieskastel (Saar).
- 11 699. **Treu von Drei Lilien**, R., stockh., weiß mit gelbem Mantel, egale Maske. Bes.: J. Jensen Orlop, Husum (Schleswig).
- 11 700. **Tilla I von Drei Lilien**, H., langh., weiß mit rotgelbem, zerrissenem Mantel, egale Maske. Bes.: Melch. Härlin, Hermaringen.
- 11 701. **Tussi von Drei Lilien**, H., langh., weiß mit rotgelbem, zerrissenem Mantel, egale Maske. Bes.: S. Fischer, Fricker b. Bodnegg (Wittbg.).
- 11 702. **Tyra von Drei Lilien**, H., langh., weiß mit rotgelbem, kurzem Mantel, egale Maske. Bes.: August Allmer, Brake (Oldenburg).

Gew. am 10. April 1931 aus Arola v. Drei Lilien 8912 nach Champ. Fritz v. Drei Lilien 9782. Z.: Joh. Wagner sen., Memmingen (Allgäu).

- 11 703. **Asta vom Böhmetal**, H., langh., weiß mit roten Platten.

Gew. am 27. Februar 1931 aus Anita v. Westend 10 723 nach Egon v. Falkenstein 7804. Z.: Walter Menzel, Walsrode (Hannover).

- 11 704. **Nero vom Schlesierland**, R., langh., weiß mit roten Platten, schwarz verbrämt.
- 11 705. **Nestor vom Schlesierland**, R., langh., weiß mit roten Platten, dunkel verbrämt.
- 11 706. **Nilo vom Schlesierland**, R., langh., weiß mit roten Platten, schwarz verbrämt.
- 11 707. **Norrmann vom Schlesierland**, R., langh., weiß mit roten Platten, schwarz verbrämt.
- 11 708. **Nelly vom Schlesierland**, H., langh., weiß mit roten Platten, schwarz verbrämt.
- 11 709. **Nora vom Schlesierland**, H., langh., weiß mit roten Platten, schwarz verbrämt.

Gew. am 25. April 1931 aus Fanny v. Schlesierland 10 503 nach Barry v. Schlesierland 8367. Z.: Martin Schober, Guben.

- 11 710. **Cäsar von Alshofen**, R., langh., drei rote große und eine kleine Platte, egal verbrämt. Bes.: M. Radlspek, Skt. Georgen.
- 11 711. **Carolus von Alshofen**, R., langh., drei rote Platten, egal verbrämt. Bes.: Frau Grollopp, Blumental.
- 11 712. **Cirich von Alshofen**, R., langh., vier rote Platten, egal verbrämt. Bes.: Franz Kühler, Zahna.
- 11 713. **Cirus von Alshofen**, R., langh., drei rote Platten, egal verbrämt. Bes.: Mühl Engl, Haßberg.
- 11 714. **Centa von Alshofen**, H., langh., fünf rötliche Platten, egal verbrämt. Bes.: Vinzenz Prostedter, Grub.
- 11 715. **Citta von Alshofen**, H., langh., drei rote Platten, egal verbrämt. Bes.: Ludwig Heß, Nürnberg.

Gew. am 3. April 1931 aus Bellona v. Bayuwaris 9626 nach Arth v. Schloßberg 8642. Z.: Franz Schöfl, Alshofen (Ndb.).

- 11 716. **Aegir von Rückerto**, R., langh., weiß mit rähmfarbigen Platten, egal gezeichnete schwarze Maske.
- 11 717. **Argoni von Rückerto**, H., langh., weiß mit roten Platten, egal gezeichnete schwarze Maske.
- 11 718. **Arine von Rückerto**, H., langh., weiß mit rähmfarbigen Platten, egal gezeichnete schwarze Maske.
- 11 719. **Arola von Rückerto**, H., langh., weiß mit rähmfarbigen Platten, egal gezeichnete schwarze Maske.
- 11 720. **Asta von Rückerto**, H., langh., weiß mit zwei rähmfarbigen Platten links des Rumpfes, schwarz verbränte Maske.
- 11 721. **Asso von Rückerto**, H., langh., weiß mit rähmfarbigen Platten, egal gezeichnete schwarze Maske.

Gew. am 29. April 1931 aus Arola v. d. Scherenburg 9832 nach Argo v. Vogtland 10 077. Z.: Richard Ranft, Pausa (Vogtl.).

- 11 722. **Daniel vom Haus, gen. Benno**, R., langh., weiß mit rähmfarbigen Platten, egale Maske.
- 11 723. **Danko vom Haus, gen. Barry**, R., langh., weiß mit rähmfarbigen Platten, egale, rähmfarbige Maske. Bes.: Gg. Reichart, Ebratshofen.
- 11 724. **Dina vom Haus, gen. Bella**, H., langh., weiß mit rähmfarbigen Platten, egale, rähmfarbige Maske.

Gew. am 15. März 1931 aus Clara vom Haus 10 022 nach Champ. Fritz v. Drei Lilien 9782. Z.: Jos. Stocklauser, Haus b. Scheidegg.

- 11 725. **Argo von der Ost-Lausitz**, R., stockh., weiß mit rähmfarbigem, zerrissenem Mantel, dunkle Maske. Bes.: Hugo Hasler, Reichenbach.
- 11 726. **Arras von der Ost-Lausitz**, R., stockh., weiß mit fünf rähmfarbigen Platten, dunkle Maske mit Stirnfleck. Bes.: Gustav Neumann, Dittersbach an der Eigen.
- 11 727. **Afra von der Ost-Lausitz**, H., stockh., weiß mit fünf rotgelben Platten, dunkle Maske. Bes.: Alwin Weickelt, Schönau an der Eigen.
- 11 728. **Asta von der Ost-Lausitz**, H., stockh., weiß mit vier rähmfarbigen Platten, dunkle Maske. Bes.: Friedrich v. Minden, Neustadt II.
- 11 729. **Atilla von der Ost-Lausitz**, H., stockh., weiß mit fünf rotgelben Platten, durchgehende Blesse, dunkle Maske. Bes.: Hans Freiberg, Ostritz (Sa.).

Gew. am 30. April 1931 aus Alma v. Alshofen 10 900 nach Cäsar v. d. Wache 9260. Z.: Herm. Erich Gerlach, Dittersbach a. d. Eigen.

- 11 730. **Elmo von Lautrach**, R., langh., weiß mit rotgelbem, zerrissenem Mantel, egale Maske mit durchgehendem Stirnstreifen.

Gew. am 22. März 1931 aus Katy v. Drei Lilien 10 147 nach Champ. Fritz v. Drei Lilien 9782. Z.: Georg Betz, Lautrach a. Iller.

- 11 731. **Alex von Nagel, genannt Leo**, R., langh., weiß mit roten Platten, egale Maske. Bes.: Radtke, Lickkrug b. Lage i. L.
- 11 732. **Arri von Nagel, genannt Barri**, R., langh., weiß mit roten Platten, egale Maske. Bes.: Ruhnke, Lage i. L.
- 11 733. **Armine von Nagel, gen. Dina**, H., langh., weiß mit roten Platten, egale verbränte Maske. Bes.: Herm. Wundrich, Berlin-Lichtenrade.

Gew. im Februar 1927 aus Iris aus dem Walde 6561 nach Berndt v. Jagdschlößle 7844. Z.: Carl Nagel, Lage (Lippe).

- 11 734. **Ajax von Lichtenrode**, R., stockh., weiß mit roter Sattelplatte, egale Maske mit Stirnstreifen.
- 11 735. **Alex von Lichtenrode**, R., langh., weiß mit roten Platten, egale verbränte Maske. Bes.: Frau Marg. Demitrowitz, Berlin-Spandau.
- 11 736. **Ada von Lichtenrode**, H., stockh., weiß mit roten Platten, egale Maske mit weißen Stirnstreifen. Bes.: Werner Hoppenrath, Berlin-Lichtenrade.
- 11 737. **Aline von Lichtenrode, gen. Alli**, H., langh., weiß mit roten Platten, egale verbränte Maske mit Stirnstreifen. Bes.: Frau Kremser, Berlin-Lichtenrade.
- 11 738. **Anni von Lichtenrode**, H., langh., weiß mit roten Platten, egale Maske mit Stirnstreifen. Bes.: Otto Schicke, Gr.-Ziethen b. Berlin.

Gew. am 22. Dezember 1930 aus Armine v. Nagel, gen. Dina, 11 733 nach Baron v. Silertal 8188. Z.: Hermann Wundrich, Berlin-Lichtenrade.

- 11 739. **Ajax von Burg Reutti**, R., langh., rot verbrämt mit weißem, zerrissenem Mantel, egale Maske.
- 11 740. **Alex von Burg Reutti**, R., langh., weiß mit schwarz verbrämten Platten, egale Maske.
- 11 741. **Arthur von Burg Reutti**, R., langh., rot verbrämt mit zerrissenem Mantel, egale Maske.
- 11 742. **Astor von Burg Reutti**, R., langh., schwarz verbrämt mit zerrissenem Mantel, egale Maske.

11 743. **Aline von Burg Reutti**, H., langh., weiß mit rot verbräunten Platten, egale Maske.

11 744. **Anita von Burg Reutti**, H., langh., weiß mit roten Platten, egale Maske.

Gew. am 7. April 1931 aus Edith von Neu-Ulm 9453 nach Hermann von Neu-Ulm 10 330. Z.: Paul Lutz, Reutti b. Neu-Ulm.

11 745. **Alf vom Reitzenthal**, R., langh., beiderseitig rotbraune Platten, egale Maske.

11 746. **Argo vom Reitzenthal**, R., langh., beiderseitig rotbraune Platten, egale Maske.

11 747. **Armin vom Reitzenthal**, R., langh., beiderseitig rotbraune Platten, egale Maske.

11 748. **Astor vom Reitzenthal**, R., langh., beiderseitig rotbraune Platten, egale Maske.

11 749. **Ally vom Reitzenthal**, H., langh., beiderseitig rotbraune Platten, egale Maske.

11 750. **Anny vom Reitzenthal**, H., langh., beiderseitig rotbraune Platten, egale Maske.

Gew. am 29. April 1931 aus Dora v. d. Donau 10 354 nach Astor v. Silberland 10 062. Z.: Max Richter, Köthensdorf b. Burgstädt.

11 751. **Alli von Perlach**, R., langh., weiß, rot gefleckt, egale Maske.

11 752. **Argus von Perlach**, R., langh., weiß mit zerrissenem, rotem Mantel, egale Maske.

11 753. **Ariel von Perlach**, R., langh., weiß, rot gefleckt, egale Maske. Bes.: Wunderl, Oberföhring.

11 754. **Ada von Perlach**, H., langh., weiß, rot gefleckt, egale Maske. Bes.: Wunderl, Oberföhring.

11 755. **Afra von Perlach**, H., langh., weiß mit stark zerrissenem Mantel, egale Maske.

11 756. **Alma von Perlach**, H., langh., weiß mit zerrissenem, rotem Mantel, egale Maske.

Gew. am 23. April 1931 aus Annaliese v. Trudering 9664 nach Rasko v. Großglockner 10 310. Z.: Joseph Feistle, München-Perlach.

11 757. **Alman von Aldersbach**, R., langh., weiß mit rähmfarbigem Sattel, zwei großen Platten.

11 758. **Argus von Aldersbach**, R., langh., weiß mit roten Platten.

11 759. **Arola von Aldersbach**, H., langh., weiß mit rähmfarbigem Sattel, zwei großen Platten.

11 760. **Asra von Aldersbach**, H., langh., weiß mit rähmfarbigem Sattel.

11 761. **Asta von Aldersbach**, H., langh., weiß mit rähmfarbigem Sattel, zwei großen Platten, egale Maske.

Gew. am 17. Mai 1931 aus Abra vom Adlerhorst 10 542 nach Almann v. Niederbayern 9140. Z.: Peter Mayerhofer, Aldersbach.

11 762. **Alex von der höchsten Sternwarte**, R., langh., weiß mit gelben Platten, egale Maske.

11 763. **Astor von der höchsten Sternwarte**, R., stockh., weiß mit gelben Platten, egale Maske. Bes.: Oskar Ohring Schwarza a. S.

11 764. **Anni von der höchsten Sternwarte**, H., langh., weiß mit gelbem Mantel, egale Maske. Bes.: Frau Helene Reichel, Zeitz.

11 765. **Asta von der höchsten Sternwarte**, H., stockh., weiß mit gelben Platten, egale Maske.

Gew. am 30. März 1931 aus Laska v. Drei Lilien 10 152 nach Elmo v. Lauben 8932. Z.: Hugo Brehm, Sonneberg-Neufang.

11 766. **Ajax von Rotdorn**, R., stockh., gleichmäßige Platten, doppelte Maske. Bes.: Frau Käthe Görnemann, Berlin-Lichtenberg.

11 767. **Arco von Rotdorn**, R., stockh., gleichmäßige Platten, doppelte Maske.

11 768. **Argos von Rotdorn**, R., stockh., gleichmäßige rote Platten, doppelte Maske. Bes.: Bruno Diebig, Altes Lager, Kr. Jüterbog.

11 769. **Armin von Rotdorn**, R., stockh., gleichmäßige Platten, einseitige Maske. Bes.: Herb. H. Huff, Zeuthen (Mark).

11 770. **Arras von Rotdorn**, R., stockh., roter Mantel, doppelte Maske. Bes.: Gustav Schön, Berlin-Neukölln.

11 771. **Axel von Rotdorn**, R., stockh., gleichmäßige Platten, doppelte Maske. Bes.: E. Biermann, Bethel b. Bielefeld.

Gew. am 18. April 1931 aus Gretl v. Lindenhain 10 297 nach Berndt v. Crimmitschau 8076. Z.: Herm. Bogdahn, Berlin-Neukölln.

11 772. **Arko vom Muldenstrand**, R., langh., weiß mit roter Platte, unegale Maske. Bes.: Willy Henning, Alt-Lüdersdorf, Gransee-Land.

11 773. **Arras vom Muldenstrand**, R., langh., weiß mit roten Platten, egale Maske. Bes.: Dr. Kunzemann, Starkenberg, Post Kositz.

11 774. **Asso vom Muldenstrand**, R., langh., weiß mit roten Platten, egale Maske. Bes.: J. Holzheimer, Rositz (Thür.).

11 775. **Aja vom Muldenstrand**, H., langh., weiß mit rotem Mantel, egale Maske.

11 776. **Asra vom Muldenstrand**, H., langh., weiß mit roten Platten, egale Maske. Bes.: Artur Schöne, Wasewitz bei Wurzen.

Gew. am 24. März 1931 aus Nelly v. Urbachtal 9934 nach Artus v. d. Grünbergshöh 10 497. Z.: Rudolf Hennig, Wasewitz bei Wurzen (Sachsen).

11 777. **Don vom Jägerhof**, R., langh., weiß mit roter Platten, egale Maske.

11 778. **Dea vom Jägerhof**, H., langh., weiß mit roten Platten, egale Maske.

Gew. am 18. Mai 1931 aus Burgi vom Jägerhof 10 691 nach Frank v. Hemphorn 10 671. Z.: Frau Ida Bugow, Jägerhof bei Potsdam.

11 779. **Arras von der Goetheruh**, R., langh., weiß mit zerrissenem, rotem Mantel, egale Maske.

11 780. **Asra von der Goetheruh**, H., langh., weiß mit rotem Mantel, schwarz verbräunte, egale Maske.

Gew. am 12. Juni 1931 aus Bella v. Wiesenthal 9921 nach Arth v. d. Scherenburg 9830. Z.: Frau Erna Schoor, Frankfurt a. M.

11 781. **Balfour von Hohenegg**, R., langh., rote Platten, egale Maske, breite Blesse.

11 782. **Baron von Hohenegg**, R., langh., roter, zerrissener Mantel, egale Maske.

11 783. **Billroth von Hohenegg**, R., langh., rote Platten, breite Blesse, egale Maske.

11 784. **Bolfras von Hohenegg**, R., langh., roter, zerrissener Mantel, egale Maske.

11 785. **Bregga vom Hohenegg**, H., langh., rote Platten, egale Maske.

11 786. **Brisma von Hohenegg**, H., langh., rote Platten, egale Maske.

Gew. am 2. Mai 1931 aus Amanda vom Elbtal 9278 nach Felix von Drei Lilien 9781. Z.: Frau Else Fournes, Dresden-Blasewitz.

**11 787. Ivo vom Uhlenhorst, gen. Cäsar, NHSB. 18-001, R., langh., weiß mit roten Platten.** Bes.: Frau Fr. Döring, Düsseldorf.

Gew. am 5. Juli 1929 aus Grittli v. d. Holzmühle SHSB. 24 317 nach Champ. Lord v. Emmental SHSB. 24 283. Z.: Georg Wenzel, Duisburg.

Champ. Lord v. Emmental SHSB. 24283	{	Champ. Emir Jura SHSB. 15532	{	Cuno Jura SHSB. 10541
		Budi v. Glasbach SHSB. 15558		Freya v. Leberberg SHSB. 10510
Grittli v. d. Holzmühle SHSB. 24317	{	Barri (Roth) SHSB. 14220	{	Cuno Jura SHSB. 10541
		Flora (Christen) SHSB. 9983		Freya v. Leberberg SHSB. 10510
	{	Trudy v. d. Richardshöhe SHSB. 18252	{	Cuno Jura SHSB. 10541
				Kamilla Eistobel SHSB. 14738

**11 788. Cäsar von der Krone, R., langh., weiß mit roten Platten, linke Ohrspitze weiß, egale Maske.** Bes.: Karl Rath, Neu-Nuifra bei Freudenstadt.

**11 789. Caro von der Krone, R., langh., weiß mit vier roten Platten, schwarze Ohren, ohne Maske.** Bes.: L. Ehnß, Altensteig bei Nagold.

**11 790. Claus von der Krone, R., langh., weiß mit roten Platten rückwärts, schwarze Ohren, ohne Maske.** Bes.: Gökelman, Oedenwald bei Freudenstadt.

**11 791. Curt von der Krone, R., langh., weiß mit roten Platten, rechte Ohrspitze weiß, egale Maske.** Bes.: Karl Rath, Neu-Nuifra bei Freudenstadt.

**11 792. Centa von der Krone, H., langh., weiß mit roten Platten.** Bes.: Eugen Zeitbörs, Altensteig bei Nagold.

**11 793. Cilli von der Krone, H., langh., weiß mit zwei roten Platten, zur Hälfte schwarze Ohren, ohne Maske.** Bes.: Karl Harr, Nagold.

Gew. am 25. Mai 1931 aus Alma von der Krone 10 835 nach Cäsar vom Allgäuerhof 8395. Z.: Heinrich Raisch jun., Pfalzgrafenweiler (OA. Freudenstadt).

**11 794. Bär von Käferstein, R., langh., weiß mit braunen Platten, schwarz-weiße, egale Maske.**

**11 795. Baldur von Käferstein, R., langh., weiß m. braunen Platten, schwarz-weiße, egale Maske.**

**11 796. Barry von Käferstein, R., langh., weiß mit braunen Platten, schwarz-weiße, egale Maske.**

**11 797. Benno von Käferstein, R., langh., weiß mit braunen Platten, schwarz-weiße, egale Maske.**

**11 798. Bernd von Käferstein, R., langh., weiß mit braunen Platten, schwarz-weiße, egale Maske.**

**11 799. Blücher von Käferstein, R., langh., weiß mit braunen Platten, schwarz-weiße, egale Maske.**

Gew. am 5. Juni 1931 aus Asta von der Chasalla 9395 nach Dick vom Pfälzerland 8169. Z.: Adolf Heim, Suhl (Thür.)

**11 800. Arco von Breitenberg, R., langh., weiß mit dunklen Flecken, egale Maske.**

**11 801. Arras von Breitenberg, R., stockh., weiß mit zerrissenem, rotem Mantel, egale Maske.** Bes.: Rud. Vockrodt, Illeben bei Langensalza.

**11 802. Artus von Breitenberg, R., langh., weiß mit dunklen Flecken, egale Maske.**

**11 803. Asso von Breitenberg, R., stockh., weiß mit dunklen Flecken, egale Maske.** Bes.: Karl Dürichen, Döbeln (Sachsen).

**11 804. Astor von Breitenberg, R., langh., weiß mit dunklen Flecken, egale Maske.**

**11 805. Asta von Breitenberg, H., langh., weiß mit dunklen Flecken, egale Maske.** Bes.: Wilh. Kleemann, Steinbeck bei Buchholz.

Gew. am 18. Juni 1931 aus Asta v. Waldfrieden 10 888 nach Artus v. d. Grünbergshöh 10 497. Z.: Martin Bertram, Wurzen (Sachsen).

**11 806. Barry von den Schmiedesteinen, R., langh., weiß mit zerrissenem, rotbraunem Mantel, egale Maske.** Bes.: Lippert, Taubenheim/Spree.

**11 807. Bernt von den Schmiedesteinen, R., langh., weiß mit rotbr. Platten, egale Maske.**

**11 808. Byard von den Schmiedesteinen, R., langh., weiß mit rotbraunen Platten, egale Maske.**

**11 809. Betty von den Schmiedesteinen, H., langh., weiß mit rotbraunen Platten, verbräunte Maske.** Bes.: Oswald Rudolph, Schwarznaußlitz bei Bautzen.

**11 810. Blanka von den Schmiedesteinen, H., langh., weiß mit rotbraunen Platten, rechts verbräunte Maske.**

**11 811. Britta von den Schmiedesteinen, H., langh., weiß mit zerrissenem Mantel, dunkel verbräunte Ohren.** Bes.: Frau Rittergutsbesitzer Queißer, Seidendorf bei Zittau.

Gew. am 29. April 1931 aus Elga v. d. Käfernburg 9729 nach Felix von Drei Lilien 9781. Z.: Richard Voigt, Neusalza-Spremberg i. Sa.

**11 812. Cäsar von Ranshofen, R., langh., weiß mit leicht zerrissenem, rotem Mantel, egale Maske.**

**11 813. Car von Ranshofen, R., langh., weiß mit stark zerrissenem, rotem Mantel, egale Maske.**

**11 814. Cary von Ranshofen, R., langh., weiß mit rotem Mantel, egale Maske.**

**11 815. Cilli von Ranshofen, H., langh., weiß mit roten Platten, egale Maske.**

**11 816. Cissy von Ranshofen, H., langh., weiß mit roten Platten, egale Maske.**

**11 817. Cita von Ranshofen, H., langh., weiß mit leicht zerrissenem, rotem Mantel, egale Maske.**

Gew. am 10. Juni 1931 aus Diana von Braunau 9327 nach Rasko v. Großglockner 10 310. Z.: Joseph Huber, Heiden, P. Ranshofen (Oberösterr.).

**11 818. Bär von der Steinlach, R., langh., weiß mit roten Platten, egale Kopfzeichnung.**

**11 819. Baldur von der Steinlach, R., langh., weiß mit roten Platten, egale Kopfzeichnung.**

**11 820. Barry von der Steinlach, R., langh., weiß mit zerrissenem Mantel.**

**11 821. Bill von der Steinlach, R., langh., weiß mit rotem Mantel.**

**11 822. Bosko von der Steinlach, R., langh., weiß mit rotem Mantel.**

**11 823. Bella von der Steinlach, H., langh., weiß mit roten Platten.**

Gew. am 5. Juli 1931 aus Nusel v. Urbachtal 9935 nach Blücher v. Weihungstal 10 072. Z.: August Röcker, Belsen b. Tübingen.

**11 824. Alma von Oggersheim, H., langh., rote Platten, egale Maske.**

**11 825. Anita von Oggersheim, H., langh., rote Platten, mehr weiß, egale Maske.**

**11 826. Asta von Oggersheim, gen. Dora, H., langh., rote Platten, egale Maske.**

Gew. am 27. Mai 1931 aus Aja v. Dannenwalde 10 233 nach Arth v. d. Scherenburg 9830. Z.: Wilhelm Schollenberger, Oggersheim.

- 11 827. **Falk vom Kesselberge**, R., langh., weiß mit rotem Ganzmantel, schmaler Stirnstreifen, dunkle Maske. Bes.: Harry Schumann, Dresden-Klotzsche.
- 11 828. **Faust vom Kesselberge**, R., stockh., weiß mit zerrissenem. rotem Mantel, schmaler Stirnstreifen, dunkle Maske. Bes.: Bernh. Klein, Machnow b. Berlin.
- 11 829. **Fleck vom Kesselberge**, R., stockh., weiß mit roten Platten, schmaler Stirnstreifen, dunkle Maske. Bes.: Eugen Wienandt, Berlin.
- 11 830. **Fama vom Kesselberge**, H., langh., weiß mit rotem Mantel, schmaler Stirnstreifen, dunkle Maske. Bes.: Frau Gertr. Maurer, Berlin-Schlachtensee.
- 11 831. **Festa vom Kesselberge**, H., langh., weiß mit rotem Mantel, schmaler Stirnstreifen, dunkle Maske. Bes.: Hans Feierabend, Berlin-Rudow.
- 11 832. **Franka vom Kesselberge**, H., stockh., weiß mit roten Platten, schmaler Stirnstreifen, dunkle Maske. Bes.: Karl Hailer, Teltow b. Berlin.  
Gew. am 3. Juni 1931 aus Flora v. d. Käfernburg 10 030 nach Falk v. Hemphorn 10 670. Z.: Otto Brettar, Berlin-Zehlendorf.
- 11 833. **Jörg von Werdenfels**, R., stockh., egale Kopfzeichnung, roten Mantel. Bes.: Hermann Göbelsmann, Silschede (Westf.).
- 11 834. **Juno von Werdenfels**, R., langh., egale Kopfzeichnung, zerrissenen Mantel. Bes.: Otto Rötter, Dinkelsbühl (Mfr.).
- 11 835. **Jutta von Werdenfels**, H., langh., egale Kopfzeichnung, zerrissenen Mantel. Bes.: Joh. Wagner, Memmingen.  
Gew. am 8. Mai 1931 aus Dora v. Werdenfels 9680 nach Champ. Fritz v. Drei Lilien 9782. Z.: Chr. Wagner, Markt Rettenbach (Schw.).
- 11 836. **Arthur vom Bauern-Jörg**, R., stockh., weiß mit dunkelgelben Platten, egale Kopfzeichnung. Bes.: W. Frei, Schwarzenbach.
- 11 837. **Astor vom Bauern-Jörg**, R., langh., weiß mit dunkelgelben Platten, egale Kopfzeichnung. Bes.: W. Wäscher, Bodnegg.
- 11 838. **Alma vom Bauern-Jörg**, H., langh., weiß mit mehr dunkelgelben Platten, egale Kopfzeichnung. Bes.: Vischinger, Ravensburg.
- 11 839. **Alwine vom Bauern-Jörg**, H., langh., weiß mit dunkelgelben Platten, egalen, dunklen Kopf. Bes.: Scheuch, Kießlegg, Finkenhof.
- 11 840. **Arolla vom Bauern-Jörg**, H., stockh., weiß mit dunkelgelben Platten, egale Kopfzeichnung. Bes.: Nonnenmacher, Rohmanen, A. Zell.
- 11 841. **Asta vom Bauern-Jörg**, H., stockh., weiß mit dunkelgelben Platten, dunkelgelben Kopf mit weißer Stirnplatte.  
Gew. am 25. Juli 1931 aus Marona v. Urbachtal 9805 nach Balto v. Schmidberg 7416. Z.: Sebastian Fischer, Fricker, P. Bodnegg.
- 11 842. **Amor vom Muldental**, R., stockh., gelb mit gleichmäßigen Platten, gleichmäßige Kopfzeichnung. Bes.: Paul Knorr, Penig.
- 11 843. **Armin vom Muldental**, R., stockh., gelb mit zerrissenem Mantel, gleichmäßige Maske. Bes.: Alfred Winter, Szernsdorf, Bez. Leipzig.
- 11 844. **Astor vom Muldental**, R., stockh., gelb mit zerrissenem Mantel, gleichmäßige Maske. Bes.: Joh. Ernst Stehnke, Quedlinburg (Harz).
- 11 844a. **Arnd vom Muldental**, gen. **Wotan**, R., langh., weiß mit rötlich-braunen Platten, egale Maske. Bes.: Herbert Niemeyer, Vlotho a. d. Weser.
- 11 845. **Alma vom Muldental**, H., stockh., gelbem Mantel, gleichmäßige Maske. Bes.: Karl Winter, Szernsdorf, Bez. Leipzig.
- 11 846. **Anna vom Muldental**, H., langh., gelbem Mantel, gleichmäßige Maske.  
Gew. am 20. Februar 1931 aus Belline v. Hallerthurm 8135 nach Donar Wipperia 7829. Z.: Emil Richard Hensche, Wolkenburg-Mulde.

- 11 847. **Carlo vom Meierhof**, R., langh., weiß mit rähmfarbigen Platten, egale Kopfzeichnung.
- 11 848. **Claus vom Meierhof**, R., langh., weiß mit roten Platten, egale Maske.
- 11 849. **Çarmen vom Meierhof**, H., langh., rähmfarbig zerrissener Mantel, schwarz verbräunte Maske.
- 11 850. **Cilla vom Meierhof**, H., langh., weiß mit rähmfarbigen Platten, egale Kopfzeichnung.
- 11 851. **Cita vom Meierhof**, H., langh., weiß mit rähmfarbigen Platten, egale Kopfzeichnung.  
Gew. am 2. Juni 1931 aus Brigitte v. Brassenhof 8348 nach Baldo v. Wiesenthal 9917. Z.: Wilhelm Meier, Hemelingen bei Bremen.
- 11 852. **Alex vom Duffesbach**, gen. **Barry**, R., langh., weiß mit roten Platten, schwarze, egale Maske. Bes.: Hr. Scheiffarth, Fliesteden, Bez. Köln.
- 11 853. **Arno vom Duffesbach**, gen. **Lord**, R., langh., weiß mit roten Platten, schwarze, egale Maske. Bes.: Frau Delahage, Köln.
- 11 854. **Asta vom Duffesbach**, gen. **Hertha**, H., langh., weiß mit roten Platten.  
Gew. am 23. April 1931 von Cilly v. d. Schelmenheide 10 892 aus Alex v. Hause Rodensteiner 10 615. Z.: Frau Joh. Roß, Köln a. Rh.
- 11 855. **Gallus vom Kesselberge**, R., langh., weiß mit zerrissenem, rotem Mantel, schmaler Stirnstreifen, dunkle, egale Maske. Bes.: Ulrich Petzold, Berlin-Bergfelde.
- 11 856. **Golo vom Kesselberge**, R., langh., weiß mit rotem Ganzmantel, schmaler Stirnstreifen, dunkle, egale Maske. Bes.: Baron zu Putlitz, Lauske (Ostprignitz).
- 11 857. **Graf vom Kesselberge**, R., langh., weiß mit zerrissenem, rotem Mantel, breiter Stirnstreifen, dunkle, egale Maske. Bes.: Frau ABmus, Berlin-Friedrichsfelde.
- 11 858. **Gabi vom Kesselberge**, H., stockh., weiß mit zerrissenem, rotem Mantel, schmalen Stirnstreifen, dunkle, egale Maske. Bes.: Frau Dr. Dorst, Klein-Machnow b. Berlin.
- 11 859. **Gitta vom Kesselberge**, H., stockh., weiß mit drei großen roten Platten, schmalen Stirnstreifen, dunkle, egale Maske. Bes.: Frau Else Brettar, Berlin-Zehlendorf.
- 11 860. **Gretl vom Kesselberge**, H., langh., weiß mit zerrissenem, rotem Mantel, einseitige Maske, rechts dunkel. Bes.: Unterfeldwebel Reichenstein, II/IRS. Neuruppin.  
Gew. am 24. Juni 1931 aus Bina v. Kesselberge 10 185 nach Fassold v. Falkenstein 7424. Z.: Otto Brettar, Berlin-Zehlendorf.
- 11 861. **Adam von Niedersachsen**, R., stockh., weiß mit roten Platten, egale Maske.
- 11 862. **Alfa von Niedersachsen**, H., stockh., weiß mit roten Platten, egale Maske.
- 11 863. **Anita von Niedersachsen**, H., langh., weiß mit roten Platten, egale Maske.
- 11 864. **Anni von Niedersachsen**, H., stockh., weiß mit roten Platten, egale Maske.
- 11 865. **Asta von Niedersachsen**, H., stockh., weiß mit roten Platten, egale Maske.  
Gew. am 20. Juni 1931 aus Sonja v. d. Reppisch SHSB, 32 247 nach Ajax v. Neu-Ulm 8508. Z.: Alfred Keller, Itzenbüttel-Buchholz, Kr. Harburg.
- |                                  |   |   |   |   |
|----------------------------------|---|---|---|---|
| Sonja v. d. Reppisch SHSB. 52247 | { | Schweizer Sieger<br>Emir Jura SHSB. 15532 | { | Cuno Jura SHSB. 10341<br>Freya v. Leberberg SHSB. 10510   |
|                                  |   | Gerda Winzeler SHSB. 18522                |   | Tristan v. Rafz SHSB. 12649<br>Diana Bachmann SHSB. 17577 |

- 11 866. **Nabis Margothof**, R., langh., weiß mit zerrissenem Mantel, schwarze Maske. Bes.: Kurt Rose, Hildesheim.
- 11 867. **Nebuck Margothof**, R., langh., Plattenhund. Bes.: Otto Görs, Boossen.
- 11 868. **Nezar Margothof**, R., langh., Plattenhund, Kopf viel weiß. Bes.: A. Obenaus, Ermendorf.
- 11 869. **Nega Margothof**, H., stockh., zerrissenen Mantel, schwarze Maske. Bes.: Karl Erhardt IV, Rheinbischofsheim.
- 11 870. **Nipa Margothof**, H., langh., Plattenhund. Bes.: Kurt Rose, Hildesheim.  
Gew. am 30. Juni 1931 aus Anita v. Elbtal 9279 nach Wipo v. Dresden 7630. Z.: O. M. Siebert, Weinböhla, Bez. Dresden.
- 11 871. **Barry von Basedow**, R., langh., weiß mit braunem Mantel, Stirnband, egale Maske.
- 11 872. **Bosco von Basedow**, R., stockh., weiß mit braunem Mantel, Stirnband, schwarze, egale Maske. Bes.: Frau Baronin von Pachelbel, Keffenbrink b. Grammendorf (Pommern).
- 11 873. **Bella von Basedow**, H., stockh., weiß mit braunem Mantel, Stirnband, egale Maske.
- 11 874. **Brunhilde von Basedow**, H., stockh., weiß mit braunen Platten, Stirnband, egale Maske.  
Gew. am 11. Mai 1931 aus Adora v. Basedow 10 794 nach Barry v. d. Gänseburg 9070. Z.: Graf Walter Hahn-Basedow, Basedow b. Malchin.
- 11 875. **Alex vom Röderberg**, R., langh., zerissenen Mantel, durchgehendes, breites Stirnband.
- 11 876. **Arco vom Röderberg**, R., langh., rote Platten, durchgehendes, breites Stirnband.
- 11 877. **Arno vom Röderberg**, R., langh., rote Platten, durchgehendes, breites Stirnband. Bes.: E. Volkheimer, Horchheim b. Worms.
- 11 878. **Adda vom Röderberg**, H., langh., weiß mit roten Platten, durchgehendes, breites Stirnband.
- 11 879. **Alma vom Röderberg**, H., langh., weiß mit roten Platten, durchgehendes, breites Stirnband.  
Gew. am 27. Mai 1931 aus Annie van Spaanderswoud NHSB. 9336 nach Arth v. d. Scherenburg 9830. Z.: Wilh. Schrof, Frankfurt a. M.
- |                                       |   |                           |   |                             |
|---------------------------------------|---|---------------------------|---|-----------------------------|
| Annie van Spaanderswoud<br>NHSB. 9336 | { | Alex van de Oldehove      | { | Menneke van de Oldehove     |
|                                       |   | NHSB. 6823                |   | NHSB. 8043                  |
| Alma v. Uhlenhorst 8748               | { | Donna v. Drei Lilien 5185 | { | Champ. Zar v. Eistobel 4950 |
|                                       |   | Alfa v. Schönwald 5216    |   |                             |
- 11 880. **Daniel von der Krone**, R., langh., weiß mit roten Platten, egale Maske. Bes.: Gebrüder Harr, Rohrdorf, O.-A. Nagold.
- 11 881. **Darwin von der Krone**, R., langh., weiß mit roten Platten, egale Maske. Bes.: Fritz Ehmman, Missihof, O.-A. Freudenstatt.
- 11 882. **Diker von der Krone**, R., langh., weiß mit roten Platten, egale Maske. Bes.: Gustav Stiegeler, Kehl a. Rh.
- 11 883. **Donnar von der Krone**, R., langh., weiß mit roten Platten, egale Maske. Bes.: Stephan Mayer, Rottweil a. N.
- 11 884. **Diana von der Krone**, H., langh., weiß mit rotgrauen Platten, egale Maske. Bes.: Forellenzuchtanstalt Dießen in Hohenzollern.
- 11 885. **Dina von der Krone**, H., langh., weiß mit roten Platten, egale Maske. Bes.: Fritz Ehmman, Missihof, O.-A. Freudenstatt.  
Gew. am 17. Juli 1931 aus Comtesse v. Reichenberg 8027 nach Verus v. Taubertal 9359. Z.: Heinrich Raisch jr., Pfalzgrafenweiler, O.-A. Freudenstatt (Württemberg).

- 11 886. **Car von Sonneberg**, R., langh., roter, zerrissener Mantel, Stirnstreifen, weiße Halskrause, egale Maske. Bes.: Pfarrer Zimmermann, Schönlinde (Tschechei).
- 11 887. **Corwin von Sonneberg**, R., langh., egale Maske, roter, zerrissener Mantel, durchgehender Stirnstreifen. Bes.: Jos. Preußger, Schönlinde (Tschechei).
- 11 888. **Curti von Sonneberg**, R., langh., roter, zerrissener Mantel, Punkt am Stirnstreifen.
- 11 889. **Centa von Sonneberg**, H., stockh., roter Mantel, egale Maske, eine Platte am Halse.
- 11 890. **Christa von Sonneberg**, H., stockh., roter Mantel, egale Maske, schwarz verbrämt, Stirnband durchgehend. Bes.: St. Bernhards-Klub CSR.
- 11 891. **Citta von Sonneberg**, H., langh., roter Mantel, egale Maske, weiße Halskrause. Bes.: Frau Marg. Gehrt, Nimkau, Kreis Neumarkt in Schlesien.  
Gew. am 8. August 1931 aus Britta v. d. Bode 7819 nach tschech. Sieger 1931 Faust v. Werdenfels 10 796. Z.: Frau Magda Gampe, Neusalza-Spremberg i. S.
- 11 892. **Baldo vom Teufelsmoor**, R., langh., egale Maske, zerrissener Mantel. Bes.: Frau Merets, Bremen.
- 11 893. **Barry vom Teufelsmoor**, R., langh., egale Maske, zerrissener Mantel. Bes.: Frau Fettküter, Bremen.
- 11 894. **Bernd vom Teufelsmoor**, R., langh., egale dunkle Maske, zerrissener Mantel. Bes.: Frau Huntemann, Bremen.
- 11 895. **Bosko vom Teufelsmoor**, R., langh., egale dunkle Maske, zerrissener Mantel. Bes.: H. Behrens, Moorhausen, Kreis Osterholz.
- 11 896. **Bruno vom Teufelsmoor**, R., langh., egale dunkle Maske, zerrissener Mantel. Bes.: Ulrich, Schlichting in Holstein.
- 11 897. **Blonda vom Teufelsmoor**, H., langh., egale, dunkle Maske, zerrissener Mantel. Bes.: W. Beer, Gelsenkirchen.  
Gew. am 10. Juli 1931 aus Blonda v. Chasalla 10 052 nach Baldo v. Wiesenthal 9917. Z.: Rudolf Fasmers, Bremen.
- 11 898. **Gaston von der Donau**, R., langh., weiß mit rotgelbem, zerrissenem Mantel, egale Kopfzeichnung.
- 11 899. **Goswyn von der Donau**, R., langh., weiß mit ganzem Mantel, unegale Kopfzeichnung.
- 11 900. **Gerda von der Donau**, H., langh., weiß mit rotgelben Platten, egale Kopfzeichnung.
- 11 901. **Gunda von der Donau**, H., langh., weiß mit rotgelbem Mantel, egale Kopfzeichnung.  
Gew. am 23. Juli 1931 aus Cora v. d. Donau 9389 nach Champ. Fritz v. Drei Lilien 9782. Z.: Georg Fritz, Leipheim a. D.
- 11 902. **Falko von Nürnberg**, R., langh., weiß mit roten Platten.
- 11 903. **Farold von Nürnberg**, R., langh., weiß mit roten Platten.
- 11 904. **Faust von Nürnberg**, R., langh., weiß mit roten Platten. Bes.: Moritz Stadler, Villach (Oesterreich).
- 11 905. **Felix von Nürnberg**, R., langh., weiß mit rotem zerrissenem Mantel.
- 11 906. **Freya von Nürnberg**, H., langh., weiß mit roten Platten.  
Gew. am 8. Juli 1931 aus Athene v. Nürnberg 10 658 nach Kuno v. Taubertal 7723. Z.: Georg Schwarm, Nürnberg.



- 11 907. **Gerd von Nürnberg**, R., langh., weiß mit roten Platten, egale Maske. Bes.: Fr. Essig, Benningen a. Neckar.
- 11 908. **Gorgias von Nürnberg**, R., langh., weiß mit roten dunklen Platten, egale Maske.
- 11 909. **Gregor von Nürnberg**, R., langh., weiß mit zerrissenem rotem Mantel, egale Maske.
- 11 910. **Greif von Nürnberg**, R., langh., weiß mit roten Platten, egale Maske. Bes.: Frau Erna Schürmann, Hagen-Haspe.
- 11 911. **Gerutha von Nürnberg**, H., langh., weiß mit rotem, zerrissenem Mantel, egale Maske.
- 11 912. **Gudrun von Nürnberg**, H., langh., weiß mit zerrissenem rotem Mantel, egale Maske. Bes.: Fa. Henninger & Müßig, Würzburg.  
Gew. am 17. Juli 1931 aus Daihsy v. d. alten Veste 9674 nach Rasko v. Großglockner 10 310. Z.: Georg Schwarm, Nürnberg.
- 11 913. **Alma vom Gairenhof**, H., langh., weiß mit roten Platten und schwarzer Maske.
- 11 914. **Amalia vom Gairenhof**, H., langh., weiß mit roten Platten und schwarzer Maske.  
Gew. am 16. April 1931 aus Erna v. Neu-Ulm 9455 nach Carlo v. Neu-Ulm 9445. Z.: Christoph Heim, Gairenhof, Post Reichenbach in Tanle.
- 11 915. **Barry vom Glatzer-Land**, R., langh., weiß mit rotbraunem Mantel, egale Kopfzeichnung.
- 11 916. **Berna vom Glatzer-Land**, H., langh., weiß mit rotbraunem, zerrissenem Mantel, egale Kopfzeichnung. Bes.: A. Schwarzer, Gläsendorf.
- 11 917. **Billa vom Glatzer-Land**, H., langh., weiß mit zerrissenem, rotbraunem Mantel, egale Kopfzeichnung.
- 11 918. **Bina vom Glatzer-Land**, H., langh., weiß mit zerrissenem, rotbraunem Mantel, einseitige Kopfzeichnung.  
Gew. am 9. August 1931 aus Anita v. Silberberg 9507 nach Barry v. Piastenschloß 9731. Z.: E. Faber, Altwaltersdorf in Schlesien.
- 11 919. **Ortrud von der Mundsburg**, H., stockh., weiß mit rotgelbem, rähmfarbigem, zerrissenem Mantel, egale, schwarzverbräunte Maske. Bes.: Frau Gertrud Just, Wolsdorf.  
Gew. am 23. August 1929 aus Sieglinde v. d. Mundsburg 6427 nach Roland v. d. Mundsburg 10 422. Z.: Franz Krossing, Hamburg.
- 11 920. **Odabaschi Margothof**, R., langh., Plattenhund.
- 11 921. **Oger Margothof**, R., langh., Plattenhund.
- 11 922. **Osi Margothof**, R., langh., Plattenhund. Bes.: Karl Kubik, Neumohlis.
- 11 923. **Odaliske Margothof**, H., langh., Plattenhund. Bes.: Ludwig Laub, Brünn.
- 11 924. **Odschi Margothof**, H., langh., Plattenhund.
- 11 925. **Oeta Margothof**, H., langh., Plattenhund. Bes.: Frau Edith Mrozek, Danzig-Oliva.  
Gew. am 12. Juli 1931 aus Elba Margothof 9906 nach Champ. Xenos v. Taubertal 9715. Z.: O. M. Siebert, Weinböhla b. Dresden.
- 11 926. **Fritz von der Schelmenheide**, R., langh., weiß mit rotem Mantel, egale Maske.
- 11 927. **Fanny von der Schelmenheide**, H., langh., weiß mit rotem Mantel, egale Maske.

- 11 928. **Finny von der Schelmenheide**, H., stockh., weiß mit rotem, zerrissenem Mantel, egale Maske.
- 11 929. **Flora von der Schelmenheide**, H., langh., weiß mit rotem Mantel, egale Maske.
- 11 930. **Freya von der Schelmenheide**, H., langh., weiß mit rotem Mantel, egale Maske.
- 11 931. **Frika von der Schelmenheide**, H., langh., weiß mit rotem Mantel, egale Maske.  
Gew. am 2. Juli 1931 aus Alma zur Sillachquelle 9078 nach Champ. Fritz v. Drei Lilien 9782. Z.: Franz Reich, Ottobeuren.
- 11 932. **Donald vom Roßberg**, R., langh., weiß mit roten Platten, einseitige Kopfzeichnung, Platten auf dem Rücken. Bes.: Fr. Roth, Altheim.
- 11 933. **Donnar vom Roßberg**, R., langh., weiß mit roten Platten am Rücken und Schwanz. Bes.: Kurt Hupfer, Eisenberg.
- 11 934. **Dolly vom Roßberg**, H., langh., weiß mit roten Platten am Rücken und Schwanz, einseitige Kopfzeichnung. Bes.: Kurt Hupfer, Eisenberg.
- 11 935. **Dorle vom Roßberg**, H., langh., weiß mit roten Platten, einseitige Kopfzeichnung, Platten auf dem Rücken. Bes.: H. Wolf, Gadernheim.  
Gew. am 23. Juni 1931 aus Frika v. Drei Lilien 9784 nach Athos v. d. Günthersburg 8958. Z.: Dr. med. Gustav Baumann, Roßdorf bei Darmstadt.
- 11 936. **Bär vom Loischthal**, R., langh., weiß mit gelben Platten, zerrissenem Mantel.
- 11 937. **Balto vom Loischthal**, R., langh., weiß mit gelben Platten, zerrissenem Mantel.
- 11 938. **Barri vom Loischthal**, R., langh., weiß mit gelben Platten, zerrissenem Mantel, egale Maske. Bes.: Frau Frieda Kastner, München.  
Gew. am 16. September 1931 aus Lady v. Drei Lilien 10 151 nach Champ. Fritz v. Drei Lilien 9782. Z.: Ludwig Wagner, Garmisch.
- 11 939. **Alto vom Schloß Steingriff**, R., langh., weiß mit rotem, etwas zerrissenem Mantel, egale Maske.
- 11 940. **Adda vom Schloß Steingriff**, H., langh., weiß mit roten Platten am Rücken und linker Seite, egale Maske. Bes.: Reinhold Fischer, Schrobenausen.
- 11 941. **Anny vom Schloß Steingriff**, H., langh., weiß mit roten Platten, unegale Maske, Stirnfleck.  
Gew. am 28. Juli 1931 aus Zenta vom Taubertal 10 250 nach Champ. Fritz v. Drei Lilien 9782. Z.: Johann Roth, Steingriff bei Schrobenausen.
- 11 942. **Bary vom Paulinenhof**, R., stockh., weiß mit zerrissenem, rotem Mantel, egale Maske. Bes.: Eugen Niethammer, Feuerbach.
- 11 943. **Bayard vom Paulinenhof**, R., langh., weiß mit zerrissenem, rotem Mantel, egale Maske.
- 11 944. **Barsiene vom Paulinenhof**, H., stockh., weiß mit zerrissenem, rotem Mantel, egale Maske.
- 11 945. **Britta vom Paulinenhof**, H., langh., weiß mit zerrissenem, rotem Mantel, egale Maske. Bes.: G. Köhler, Stuttgart.

- 11 946. Brunhilde vom Paulinenhof, H., langh., weiß mit roten Platten, egale Maske.** Bes.: Karl Rau, Schorndorf.  
Gew. am 4. September 1931 aus Britta v. d. Theinselburg 7444 nach Hektor v. Mürren SHSB. 34749. Z.: Fr. Pauline Ziegler, Reckberghausen.
- |                                 |   |                          |   |                          |
|---------------------------------|---|--------------------------|---|--------------------------|
| Hektor v. Mürren<br>SHSB. 34749 | { | Pascha Oenz SHSB. 18281  | { | Barri (Roth) SHSB. 14250 |
|                                 |   | Cita v. d. Holzmühle     |   | Bella Oenz SHSB. 9889    |
|                                 |   | SHSB. 26814              |   | Schweizer Sieger         |
|                                 |   |                          |   | Emir Jura SHSB. 13552    |
|                                 |   | Trudy v. d. Richardshöhe |   | SHSB. 18252              |
- 11 947. Amor von Forstenwalde, R., langh., weiß mit roten Platten, egale Maske.**
- 11 948. Aras von Forstenwalde, R., langh., weiß mit roten Platten, egale Maske.** Bes.: Rudolf Beißbarth, Flüren b. Wesel.
- 11 949. Arth von Forstenwalde, R., langh., roter, zerrissener Mantel, egale Maske.** Bes.: Hermann Deker, Niederweidbach.
- 11 950. Artur von Forstenwalde, R., langh., roter, zerrissener Mantel, egale Maske.**
- 11 951. Alma von Forstenwalde, H., langh., weiß mit roten Platten, egale dunkle Kopfzeichnung.**
- 11 952. Asta von Forstenwalde, H., langh., weiß mit roten Platten, starke dunkle Maske.** Bes.: Theodor Schneider, Bug (Dillkreis).  
Gew. am 7. September 1931 aus Brigitte von Oranienburg 10 571 nach Castor von Hermannstein 9861. Z.: Wilhelm Diefenbach, Fleisbach b. Herborn.
- 11 953. Herkules Pluto von Nürnberg, R., stockh., roter Mantel, Genickfleck, leichte Halskrause, verbrämt.** Bes.: Friedrich Straub, Göppingen.
- 11 954. Hermes von Nürnberg, R., stockh., weiß mit roten Platten, schwarz verbrämt.**
- 11 955. Horsa von Nürnberg, H., stockh., roter Mantel, Genickfleck, egale Maske, verbrämt.**  
Gew. am 7. August 1931 aus Barsine von Nürnberg 10 986 nach Normus von Rigi SHSB. 38 765. Z.: Georg Schwarm, Nürnberg.
- |                               |   |                             |   |                              |
|-------------------------------|---|-----------------------------|---|------------------------------|
| Normus v. Rigi<br>SHSB. 38765 | { | Pluton Gr. St. Bernhard 507 | { | Barry Gr. St. Bernhard 503   |
|                               |   | Siegerin Horsa v. Neuhof    |   | Junon Gr. St. Bernhard 1921  |
|                               |   | SHSB. 32186                 |   | Cäsar v. Rigi SHSB. 21085    |
|                               |   |                             |   | Norma (Deppeler) SHSB. 27024 |
- 11 956. Bär vom Kammersberg, R., langh., weiß mit braunen Platten am Rücken, egale Maske,** Bes.: Gottl. Zauner, Hallstadt (O.-Oesterr.).
- 11 957. Bill vom Kammersberg, R., langh., rotbraune Platten am Rücken, egale Maske, weiß.** Bes.: Stanislaus Kouturek, Inzersdorf bei Wien.
- 11 958. Boris vom Kammersberg, R., stockh., weiß mit braunen Platten am Rücken, egale Maske.** Bes.: Ferdinand Bauer, Liesing bei Wien.
- 11 959. Bärbele vom Kammersberg, H., stockh., weiß mit braunem, zerrissenem Mantel, egale Maske.** Bes.: Antonie Siller, Tulln.
- 11 960. Bella vom Kammersberg, H., stockh., weiß mit braunen Platten am Rücken, egale Maske.** Bes.: Anton Baumgartner, Gloggnitz.  
Gew. am 2. September 1931 aus Yuna vom Taubertal 10 246 nach Arko v. Mayerhofen 10 389. Z.: Dr. Heinrich Liebhart, St. Peter, Bez. Murau (Steiermark).
- 11 961. Ajax von Lockhausen, R., langh., weiß mit rotem Hinterteil und Flecken.**
- 11 962. Aldo von Lockhausen, R., langh., weiß mit drei roten Platten und dunklem Kopf.**

- 11 963. Ali von Lockhausen, R., langh., weiß mit zwei roten Platten.**
- 11 964. Armin von Lockhausen, R., langh., weiß mit vier roten Platten, dunklen Ohren.**
- 11 965. Arno von Lockhausen, R., langh., weiß mit roten Platten, dunklem Kopf.**
- 11 966. Asta von Lockhausen, H., langh., weiß mit vier roten Platten.**  
Gew. am 29. Juni 1931 aus Iris aus dem Walde 6561 nach Berndt v. Jagdschlößle 7844. Z.: Frau Martha Schalk, Lockhausen i. Lippe.
- 11 967. Ares von Friedrichshain, R., stockh., weiß mit rähmfarbigem, zerrissenem Mantel, egale Maske, weißer schmaler Stirnstreifen.** Bes.: Frau E. Schütz, Berlin.
- 11 968. Armin von Friedrichshain, R., langh., weiß mit rähmfarbigem, zerrissenem Mantel, egale Maske, breiter weißer Stirnstreifen.** Bes.: Becker, Berlin.
- 11 969. Aga von Friedrichshain, H., stockh., weiß mit rähmfarbigem, zerrissenem Mantel, egale Maske, breiter weißer Stirnstreifen.** Bes.: Fr. Lieselotte Kroll, Berlin.
- 11 970. Aida von Friedrichshain, H., stockh., weiß mit rähmfarbigem, zerrissenem Mantel, egale Maske, breiter weißer Stirnstreifen.** Bes.: Frau Starzonek, Berlin.
- 11 971. Alfhilde von Friedrichshain, H., stockh., weiß mit rähmfarbigem Platten, einseitige Maske, rechts dunkel, Hospiz-Ohr.** Bes.: Schmalfuß, Berlin.
- 11 972. Asta von Friedrichshain, H., langh., weiß mit rähmfarbigem, zerrissenem Mantel, egale Maske, breiter weißer Stirnstreifen.**  
Gew. am 6. August 1931 aus Bläß vom Kesselberge 10 186 nach Falk vom Hemphorn 10 670. Z.: Alois Starzonek, Berlin, SO 36.
- 11 973. Marcus vom Falkenstein, R., langh., weiß mit roten Platten, egale Kopfzeichnung.** Bes.: W. Porep, Lüneburg.
- 11 974. Marus vom Falkenstein, R., langh., weiß mit roten Platten, egale Kopfzeichnung.** Bes.: J. Wingert, Hamburg.
- 11 975. Mönch vom Falkenstein, R., langh., weiß mit zerrissenem Mantel, egale Kopfzeichnung.** Bes.: Frau P. Pelzer, Offenburg.
- 11 976. Moritz vom Falkenstein, R., langh., weiß mit roten Platten, egale Kopfzeichnung.**
- 11 977. Mylord vom Falkenstein, R., langh., weiß mit roten Platten, egale Kopfzeichnung.**  
Gew. am 21. August aus Gretel v. Falkenstein 9058 nach Champ. Xenos v. Taubertal 9715. Z.: Hermann Zilliger, Altona-Blankenese.
- 11 978. Darwin von Wiesental, R., langh., rote Platten, unegale Maske.**
- 11 979. Donar von Wiesental, R., langh., zerrissener, roter Mantel, egale Maske.**
- 11 980. Drusus von Wiesental, R., langh., rote Platten, unegale Maske.**
- 11 981. Dina von Wiesental, H., langh., rote Platten, unegale Maske.**
- 11 982. Dorle von Wiesental, H., langh., zerrissener, roter Mantel, egale Maske.**  
Gew. am 10. Oktober 1931 aus Emma vom Römerturm 9049 nach Champ. Fritz von Drei Lilien 9782. Z.: Leonh. Gerstlauer, Göttingen.
- 11 983. Scharol vom Urbachtal, R., langh., weiß mit roten Platten, egale Kopfzeichnung.**
- 11 984. Schibesius vom Urbachtal, R., langh., weiß mit roten Platten, egale Kopfzeichnung.**

- 11 985. **Scholar vom Urbachtal**, R., langh., weiß mit rotem, zerrissenem Mantel, egale Kopfzeichnung.  
 11 986. **Schulpi vom Urbachtal**, R., langh., weiß mit roten Platten, egale Kopfzeichnung.  
 11 987. **Schürma vom Urbachtal**, H., langh., weiß mit rotem, zerrissenem Mantel, egale Kopfzeichnung.

Gew. am 12. September 1931 aus Aline v. d. Wasserscheide 10 223 nach Quirin vom Urbachtal 10 855. Z.: M. Laubacher, Urbach bei Waldsee.

- 11 988. **Benno vom Falkenhof**, R., langh., rein weiß, linksseitig gelbrote Platten, egale Maske. Bes.: Frau Dir. Bergmann, Dresden.  
 11 989. **Briska vom Falkenhof**, H., langh., rein weiß mit zwei gelbroten Platten, egale Maske.

Gew. am 5. September 1931 aus Cora vom Elbtal 10 190 nach Felix von Drei Lilien 9781. Z.: Frau Gertrud Haßlinger, Dresden-Blasewitz.

- 11 990. **Cäsar vom Wolfachtal**, R., stockh., weiß mit roten Platten, egale Maske.  
 11 991. **Carlo vom Wolfachtal**, R., langh., weiß mit rotem Sattel, egale Maske. Bes.: Dr. Herbert Michael, Radeberg i. Sa.  
 11 992. **Castor vom Wolfachtal**, R., langh., weiß mit wenig roten Platten, dunkle, egale Maske.  
 11 993. **Cunow vom Wolfachtal**, R., langh., weiß mit roten Platten, egale Maske. Bes.: Frau Dr. Reichelt, Buberow.  
 11 994. **Camilla vom Wolfachtal**, H., stockh., weiß mit rotem Sattel, egale Maske.  
 11 995. **Cora vom Wolfachtal**, H., langh., weiß mit roten Platten, egale Maske.

Gew. am 28. August 1931 aus Camilla v. Irminsul 9478 nach Aladin v. d. Blümlisalp 9534. Z.: Ernst Diem, Wollin i. Pommern.

- 11 996. **Daniel von Sonneberg**, R., langh., egale Maske, roter Mantel, weiße Rutenspitze.  
 11 997. **Domin von Sonneberg**, R., langh., unegale Maske, zerrissener, roter Mantel, weiße Rutenspitze.  
 11 998. **Dango von Sonneberg**, R., langh., egale Maske, schmales Stirnband, roter Mantel, weiße Rutenspitze. Bes.: Hermann Kaiser, Zagreb.  
 11 999. **Drusus von Sonneberg**, R., langh., egale Maske, zerrissener, roter Mantel, weiße Rutenspitze. Bes.: Edmund Kordisz, Budapest.  
 12 000. **Dora von Sonneberg**, H., langh., egale Maske, roter Mantel, weiße Rutenspitze.

Gew. am 8. November 1931 aus Adda v. Sonneberg 10 700 nach tschechoslow. Sieger 1931 Faust v. Werdenfels 10 796. Z.: Frau Magda Gampe, Neusalza-Spremberg i. Sa.

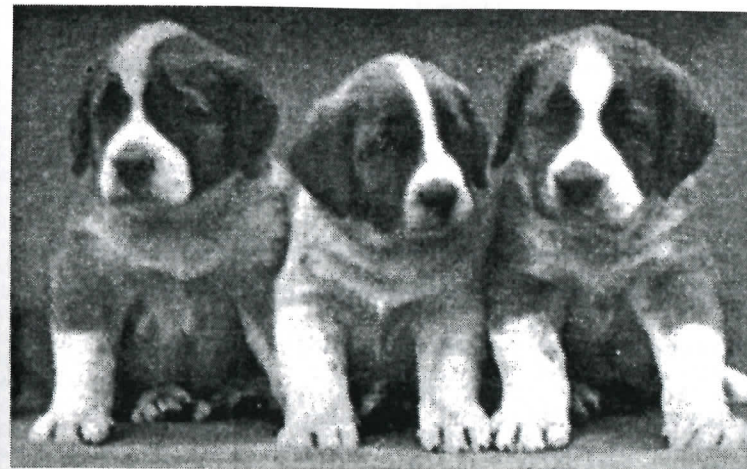

Drei Wochen alter Wurf  
 aus Barsine v. Nürnberg 10 986 nach Normus v. Rigi SHSB. 38765  
 Züchter und Bes.: Georg Schwarm, Nürnberg.

## Geschützte Zwingernamen

- Von **Aldersbach**. Bes. Peter Mayerhofer, Aldersbach (Ndb.).  
 Von **Alma mater**. Bes. Frau Helene Kroher, Bonn a. Rhein.  
 Von **Alshofen**. Bes. Franz Schöfe, Alshofen b. Eggelham (Ndb.).  
 Von **Alstertal**. Bes. Wilhelm Voß, Hamburg-Fuhlsbüttel.  
 Von **Alt-Wartburg**. Bes. Hans Hammerschmidt, Wartberg im Mürital (Steiermark).  
 Von **Auerwald**. Bes. Alois Birkle, Windenberg bei Markt Rettenbach.  
 Von **der Bärenau**. Bes. Ernst Willmann, Bernau i. Mark.  
 Von **Basedow**. Bes. Graf Walter Hahn-Basedow, Basedow, Amt Malchin.  
 Von **Bauern-Jörg**. Bes. Sebastian Fischer, Fricker, Post Bodnegg.  
 Von **Bergentreu**. Bes. Hans Kirzinger, Berching (Opf.).  
 Von **Beuthatal**. Bes. Albert Stiehler, Neuwiese i. Sa.  
 Von **der Birkenau**. Bes. Frau Dr. Korn, Hamburg.  
 Von **Blauen Tor**. Bes. Alfred Just, Sorau (Niederlausitz).  
 Von **Blumegg**. Bes. Joseph Kaiser, Blumegg, Amt Waldshut.  
 Von **Böhmetal**. Bes. Walter Menzel, Walsrode i. Hannover.  
 Von **Bramfeld**. Bes. Leonhard Maier, Bramfeld b. Hamburg.  
 Von **Breitenberg**. Bes. Martin Bertram, Wurzen i. Sa.  
 Von **der Burg Reutti**. Bes. Paul Lutz, Reutti b. Neu-Ulm.  
 Von **Clarushof**. Bes. Richard und Walter Gutsche, Freiberg i. Sa.  
 Von **der Dehnhalde**. Bes. Walter Kruse, Hamburg 22.  
 Von **Duffesbach**. Bes. Frau Johann Rob, Köln a. Rh.  
 Von **Echaztal**. Bes. Max Gresser, Altshausen, O.-A. Saulgau.  
 Von **Falkenhof**. Bes. Frau Gertrud Haßlinger, Dresden-Blasewitz.  
 Von **Falkenwald**. Bes. Adolf Dodel, Wolfertschwenden.

- Von Forstenwalde. Bes. Wilhelm Diefenbach, Fleisbach b. Herborn.  
 Von der Freusburg. Bes. Ferdinand Bauseler, Betzdorf-Sieg.  
 Von Friedrichsberg. Bes. Karl Kräußle, Buchenberg, Post Peterzell.  
 Von Friedrichshain. Bes. Alois Starzonek, Berlin SO 36.  
 Vom Fuchsberg. Bes. Georg Erk, Nürnberg.  
 Von Gertrudisglück. Bes. Frau Gertrudis Gittermann, Perleberg.  
 Von Glockenstein. Bes. Otto Güttner, Petershagen a. Ostbahn.  
 Von der Goetheruh. Bes. Frau Erna Schoor, Frankfurt a. Main.  
 Vom Goldnen Grund. Bes. Gregor Joseph Königstein, Niederbrechen, Kreis Limburg.  
 Von der Gorley. Bes. Kurt Hagenacker, Duisburg-Meiderich.  
 Von Groß-Jüthorn. Bes. Ferdinand Vondey, Wandsbek b. Hamburg.  
 Vom Haardtgebirge. Bes. Fräulein Anna Gussner, Edenkoben (Pfalz).  
 Von Hartenfels. Bes. Emil Dargatz, Torgau a. d. Elbe.  
 Vom Haus Maisch. Bes. Friedrich Maisch, Rückingen b. Hannau a. M.  
 Von Helfenstein. Bes. Wilhelm Welz, Geislingen a. d. Steige.  
 Vom Hickengrund. Bes. Reinhard Kunz, Lützel i. Sa.  
 Vom Hochkönig. Bes. Felix Anselmi, Gut Gasthof, Post Eben i. Pongau.  
 Von der höchsten Sternwarte. Bes. Hugo Brehm, Sonneberg-Neufang.  
 Von Hohenbaden. Bes. Frau Maria Harter, Baden-Baden.  
 Von Hohenegg. Bes. Frau Else Fournes, Dresden 16.  
 Von Hohen Linden. Bes. Joseph Dobmeier, Allach-Untermenzing.  
 Von Hohensalzburg. Bes. Joseph Pointner, Salzburg-Maxglan.  
 Vom Horn. Bes. Fräulein Hilde Fezer, Haubersbronn, O.-A. Schorndorf.  
 Vom Illertal. Bes. Hugo Vollmann, Illertissen.  
 Von der Johannisburg. Bes. Frau Hanne Johannsen, Sangerhausen, Südharz.  
 Von der Isarau. Bes. Richard Mayer, München-Unterhaching.  
 Vom Jungfernsee. Bes. Frau Martha Kobisch, Potsdam.  
 Von Kammersberg. Bes. Dr. Heinrich Liebhart, St. Peter a. K., Bez. Murau (Stetermark).  
 Von der Kautzenburg. Bes. F. Matthiae, Frankfurt a. Main.  
 Vom Kinzigtal. Bes. Ludwig Hußlein, Hanau a. Main.  
 Von der Krone. Bes. Heinrich Raisch jr., Pfalzgrafenweiler, O.-A. Freudenstadt.  
 Zum Lederhof. Bes. Fritz Attinger, Faurndau-Göppingen.  
 Von der Leyen. Bes. Peter Meier, Blieskastel (Pfalz).  
 Von Lichtenrode. Bes. Hermann Wundrich, Berlin-Lichtenrade.  
 Von Lockhausen. Bes. Frau Martha Schalk, Lockhausen i. Lippe.  
 Vom Löwentor. Bes. Eduard Ramming, Stuttgart.  
 Vom Loischthal. Bes. Ludwig Wagner, Garmisch.  
 Von der Mainratte. Bes. Anton Karner, Frankfurt a. Main.  
 Markgraf. Bes. Max Lang, Lörrach 2.  
 Vom Meeresstern. Bes. Frau Margarethe Karsten, Danzig.  
 Vom Meterhof. Bes. Wilhelm Meier, Hemelingen b. Bremen.  
 Vom Merbachtal. Bes. Nikolaus Schaaf II, Vallendar b. Koblenz.  
 Von Meyerhoffshöh. Bes. H. Meyerhoff, Hermannsburg i. Hannover.  
 Von der Mühlenburg. Bes. Valentin Weber, Gutenstein a. Donau.  
 Vom Mühlenthal. Frau Marie Pinzl, Kirchberg b. Simbach a. Inn.  
 Vom Muldenstrand. Bes. Rudolf Hennig, Wasewitz b. Wurzen.  
 Von Nagel. Bes. Karl Nagel, Lage i. Lippe.  
 Vom Neissetal. Bes. Oskar Krause, Forst i. Lausitz.  
 Von Neundorf. Bes. Kurt Dorst, Neundorf b. Plauen i. V.  
 Von Niedersachsen. Bes. Alfred Keller, Itzenbüttel-Buchholz.  
 Von Oggersheim. Bes. Wilhelm Schollenberger, Oggersheim (Pf.).  
 Von der Ost Lausitz. Bes. H. Erich Gerlach, Dittersbach a. d. Eigen.  
 Vom Paradies. Bes. Otto Wiese, Merseburg.  
 Von Perlach. Bes. Joseph Feistle, München-Perlach.

- Von der Pfinz. Bes. Fritz Keller, Söllingen bei Durach.  
 Vom Rabenstein. Bes. Anton Alt, Pondorf bei Ingolstadt.  
 Vom Ratsgericht. Bes. Martin Schreiter, Königswalde im Erzgebirge.  
 Vom Reitzenthal. Bes. Max Richter, Köthensdorf bei Burgstädt.  
 Von Reutlingen. Bes. Otto Canz, Reutlingen (Württemberg).  
 Von der Rhein-Haardt. Bes. Jakob Steiger, Mutterstadt (Pfalz).  
 Vom Röderstrand. Bes. Otto Guhr, Radeberg (Sachsen).  
 Von Rottorn. Bes. Hermann Bogdahn, Berlin-Neukölln.  
 Von Rottenburg. Bes. Jakob Huber, Rottenburg a. d. Laaber.  
 Von Rückerto. Bes. Richard Ranft, Pausa i. Vogtland.  
 Vom Saargau. Bes. Andreas Langenbahn, Ormesheim (Saar).  
 Vom Sachsenhof. Bes. Heinrich Simon, Neu-Isenburg.  
 Von Sankt Martin. Bes. Julius Sülberg, Hohen-Neuendorf b. Berlin.  
 Von Siebeneichen. Bes. Kurt Krause, Dresden-A.  
 Vom Schlachthof. Bes. Georg Bender, Neunkirchen (Saar).  
 Vom Schloß Steingriff. Bes. Johann Roth, Steingriff b. Schrobenhausen.  
 Von den Schmiedesteinen. Bes. Richard Voigt, Neusalza-Spremberg i. Sa.  
 Vom Schwalmtal. Bes. Karl Gierschner, Hausen, Viersen-Land.  
 Vom Schwarzbachtal. Bes. Julius Bärman, Contwig i. Pfalz.  
 Vom Schweizerland. Bes. Louis Schneider, Breslau I (Land).  
 Vom Staufenbrunnen. Bes. Friedrich Straub, Göppingen (Wttbg.).  
 Vom Steinberg. Bes. Klaus Müller, Heiligkreuz i. Odenwald, Amt Weinheim.  
 Von den Steinbergen. Bes. Gallus Dürr, Kleinrinderfeld b. Würzburg.  
 Von der Steinlach. Bes. August Röcker, Belsen b. Tübingen.  
 Vom Teufelsmoor. Bes. Rudolf Fasmers, Bremen.  
 Von Tharandt. Bes. Fräulein Suse Sandig, Tharandt i. Sa.  
 Vom Thielenbruch. Bes. Frau Dr. Gertrud Ernst, Köln-Dellbrück.  
 Vom Traventhal. Bes. Ernst Blunck, Bad Segeberg i. Holstein.  
 Von Triberg. Bes. Alfred Herr, Triberg i. Schwarzwald.  
 Von der Trimbürg. Bes. Friedrich Berwind, Euerdorf (Ufr.).  
 Vom Tyrolerberg. Bes. Friedrich Bader, Eblingen.  
 An der Uchta. Bes. Karl Paproth, Groß Möringen, Kreis Stendal.  
 Von der Ulrichshöhle. Bes. Adolf Weinmann, Zizishausen, O.-A. Nürtingen.  
 Von Weitenau. Bes. Otto Steinhäuser, Weitenau b. Legau.  
 Von Westend. Bes. Fräulein Christel Rieck, Stettin.  
 Von Wilhelmsburg am Elbestrand. Bes. Wilhelm Schmidt, Harburg-Wilhelmsburg.  
 Von Willkamm. Bes. Frau Gräfin Rautter-Willkamm, Willkamm bei Skandau (Ostproußen).  
 Von Wolfachtal. Bes. Ernst Diehm, Wollin i. Pommern.  
 Aus dem Wuppertal. Bes. Egmont Weiß, Elberfeld.  
 Von Zellingen. Bes. Joseph Heller, Zellingen a. Main.  
 Vom Zwönitztal. Bes. Guido Richter, Kemtau i. Erzgeb.

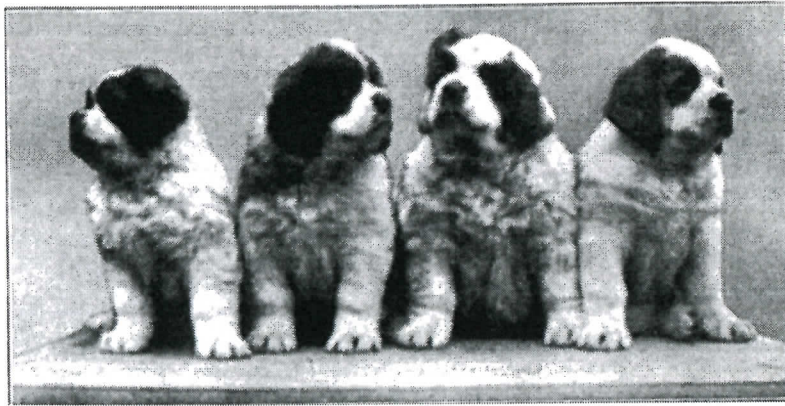

Sieben Wochen alter Wurf  
nach Guido v. Lindenhain 10295 aus Fröken v. Hemphorn 10674  
Züchter: Frau Grasdin-Scheffler, Riga.

## Verzeichnis der Zwingerberesitzer

Alt Anton, Pondorf b. Ingolstadt, „vom Rabenstein“.  
Anselmi Felix, Gut Gasthof, Post Eben im Pongau, „vom Hochkönig“.  
Attinger Fritz, Faurndau-Göppingen, „zum Lederhof“.  
Bader Friedrich, Eßlingen, „vom Tyrolerberg“.  
Bärmann Julius, Contwig i. Pfalz, „vom Schwarzbachtal“.  
Bauseler Ferdinand, Betzdorf-Sieg, „von der Freusburg“.  
Bender Georg, Neunkirchen (Saar), „vom Schlachthof“.  
Berwind Friedrich, Euerdorf (Ufr.), „von der Trimbürg“.  
Bertram Martin, Wurzen i. Sa., „von Breitenberg“.  
Birkle Alois, Windenberg b. Markt Rettenbach, „vom Auerwald“.  
Blunck Ernst, Bad Segeberg i. Holstein, „vom Traventhal“.  
Bogdahn Hermann, Berlin-Neukölln, „von Rotdorn“.  
Brehm Hugo, Sonneberg-Neufang, „von der höchsten Sternwarte“.  
Canz Otto, Reutlingen (Witbg.), „von Reutlingen“.  
Dargatz Emil, Torgau a. d. Elbe, „von Hartenfels“.  
Diefenbach Wilhelm, Fleisbach b. Herborn, „von Forstenwalde“.  
Diem Ernst, Wollin i. Pommern, „von Wolfachtal“.  
Dobmeier Joseph, Allach-Untermenzing, „von Hohen Linden“.  
Dodel Adolf, Wolfertschwenden, „von Falkenwald“.  
Dorst Kurt, Neundorf bei Plauen i. Vogtland, „von Neundorf“.  
Dürr Gallus, Kleinrinderfeld b. Würzburg, „von den Steinbergen“.  
Erk Georg, Nürnberg, „vom Fuchsberg“.  
Dr. Ernst Frau Gertrud, Köln-Dellbrück, „vom Thielenbruch“.  
Fasmers Rudolf, Bremen, „vom Teufelsmoor“.  
Feistle Joseph, München-Perlach, „von Perlach“.  
Fezer Fräulein Hilde, Haubersbronn, O.-A. Schorndorf, „vom Horn“.  
Fischer Sebastian, Fricker, Post Bodnegg, „vom Bauern-Jörg“.  
Fournes Frau Else, Dresden 16, „von Hohenegg“.  
Gerlach H. Erich, Dittersbach a. d. Eigen i. Sa., „von der Ost-Lausitz“.

Gierschner Karl, Hausen, Viersen-Land, „vom Schwalmtal“.  
Gittermann Frau Gertrudis, Perleberg, „von Gertrudisglück“.  
Gresser Max, Altshausen, O.-A. Saulgau, „vom Echatztal“.  
Güttner Otto, Petershagen a. Ostbahn, „von Glockenstein“.  
Guhr Otto, Radeberg i. Sa., „vom Röderstrand“.  
Gußner Fräulein Anna, Edenkoben, Pfalz, „vom Haardtgebirge“.  
Gutsche Richard und Walter, Freiberg i. Sa., „vom Clarushof“.  
Hagenacker Kurt, Duisburg-Meiderich, „von der Gorley“.  
Hahn-Basedow Graf Walter, Basedow, Amt Malchin, „von Basedow“.  
Hammerschmidt Hans, Wartberg i. Mürital (Steiermark), „von Alt-Wartburg“.  
Harter Frau Maria, Baden-Baden, „von Hohenbaden“.  
Hablinger Frau Gertrud, Dresden-Blasewitz, „vom Falkenhof“.  
Heller Joseph, Zelligen a. Main, „von Zelligen“.  
Hennig Rudolf, Wasewitz b. Wurzen i. Sa., „vom Muldenstrand“.  
Herr Alfred, Triberg i. Schwarzwald, „von Triberg“.  
Huber Jakob, Rottenburg a. d. Laaber, „von Rottenburg“.  
Hublein Ludwig, Hanau a. Main, „vom Kinzigtal“.  
Johannsen Frau Hanne, Sangerhausen, Südharz, „von der Johannisburg“.  
Just Alfred, Sorau, Niederlausitz, „vom Blauen Tor“.  
Kaiser Joseph, Blumegg, Amt Waldshut, „von Blumegg“.  
Karrer Anton, Frankfurt a. Main, „von der Mainratte“.  
Karsten Frau Margarethe, Danzig, „vom Meeresstern“.  
Keller Alfred, Itzenbüttel-Buchholz, „von Niedersachsen“.  
Keller Fritz, Söllingen b. Durlach, „von der Pfingz“.  
Kirzinger Hans, Berching (Opf.), „von Bergentreu“.  
Kobisch Frau Martha, Potsdam, „vom Jungfernsee“.  
Königstein Gregor Joseph, Niederbrechen, Kreis Limburg, „vom Goldenen Grund“.  
Dr. Korn Frau, Hamburg, „von der Birkenau“.  
Kräuble Karl, Buchenberg, Post Peterzell, „von Friedrichsberg“.  
Krause Kurt, Dresden-A., „von Siebeneichen“.  
Krause Oskar, Forst i. Lausitz, „vom Neissetal“.  
Kroher Frau Helene, Bonn a. Rhein, „Alma-mater“.  
Kruse Walter, Hamburg 22, „von der Dehnhaide“.  
Kunz Reinhard, Lützel i. Wf. „von Hickengrund“.  
Lang Max, Lörrach 2, „Markgraf“.  
Langenbahn Anreas, Ormesheim (Saar), „vom Saargau“.  
Dr. Liebhart Heinrich, St. Peter a. K., Bez. Murau, Steiermark, „von Kammersberg“.  
Lutz Paul, Reutti b. Neu-Ulm, „von der Burg Reutti“.  
Maier Leonhard, Bramfeld b. Hamburg, „vom Bramfeld“.  
Maisch Friedrich, Rückingen b. Hanau a. M., „vom Haus Maisch“.  
Matthiae F., Frankfurt a. M., „von der Kautzenburg“.  
Mayer Richard, München-Unterhaching, „von der Isarau“.  
Mayerhofer Peter, Aldersbach (Ndb.), „von Aldersbach“.  
Meier Peter, Blieskastel (Pfalz), „von der Leyen“.  
Meier Wilhelm, Hemelingen b. Bremen, „vom Meierhof“.  
Menzel Walter, Walsrode i. Hannover, „vom Böhmetal“.  
Meyerhoff H., Hermannsburg i. Hannover, „von Meyerhoffshöh“.  
Müller Klaus, Heiligkreuz i. Odenwald, Amt Weinheim, „vom Steinberg“.  
Nagel Karl, Lage i. Lippe, „von Nagel“.  
Paproth Karl, Groß-Möringen, Kreis Stendal, „an der Uchta“.  
Pinzl Frau Marie, Kirchberg b. Simbach a. Inn, „vom Mühlenthal“.  
Pointner Joseph, Salzburg-Maxglan, Ober-Oesterreich, „von Hohen-salzburg“.

- Raisch Heinrich jun., Pfalzgrafenweiler, O.-A. Freudenstadt, „von der Krone“.  
 Ramminger Eduard, Stuttgart, „vom Löwentor“.  
 Ranft Richard, Pausa i. Vogtland, „von Rückerto“.  
 Rautter-Willkamm Frau Gräfin, Willkamm b. Skandau, „von Willkamm“.  
 Richter Guido, Kemtau i. Erzgeb., „vom Zwönitztal“.  
 Richter Max, Köthensdorf b. Burgstädt, „vom Reitzenthal“.  
 Rieck Fräulein Christel, Stettin, „von Westend“.  
 Röcker August, Belsen b. Tübingen, „von der Steinslach“.  
 Rob Frau Johann, Köln a. Rhein, „vom Duffesbach“.  
 Roth Johann, Steingriff b. Schrobenhausen, „vom Schloß Steingriff“.  
 Sandig Fräulein Suse, Tharandt i. Sa., „von Tharandt“.  
 Simon Heinrich, Neu-Isenburg, „vom Sachsenhof“.  
 Sülberg Julius, Hohen-Neuendorf bei Berlin, „von Sankt Martin“.  
 Schaaf II Nikolaus, Vallendar b. Koblenz, „vom Merbachtal“.  
 Schalk Frau Martha, Lockhausen i. Lippe, „von Lockhausen“.  
 Schmidt Wilhelm, Harburg-Wilhelmsburg, „von Wilhelmsburg am Elbestrand“.  
 Schneider Louis, Breslau I-Land, „vom Schweizerland“.  
 Schöfl Franz, Alshofen b. Egggham, „von Alshofen“.  
 Schollenberger Wilhelm, Oggersheim i. Pfalz, „von Oggersheim“.  
 Schoor Frau Erna, Frankfurt a. M., „von der Goetheruh“.  
 Schreiter Martin, Königswalde i. Erzgeb., „vom Ratsgericht“.  
 Starzonek Alois, Berlin SO 36, „von Friedrichshain“.  
 Steiger Jakob, Mutterstadt, Pfalz, „von der Rhein-Haardt“.  
 Steinhäuser Otto, Weitenau b. Legau i. Schw., „von Weitenau“.  
 Stiehler Albert, Neuwiese i. Sa., „vom Beuthathal“.  
 Straub Friedrich, Göppingen, Wttbg., „vom Staufenbrunnen“.  
 Voigt Richard, Neusalza-Spremberg i. Sa., „von den Schmiedesteinen“.  
 Vollmann Hugo, Illertissen, „vom Illertal“.  
 Von dey Ferdinand, Wandsbek b. Hamburg, „von Groß-Jüthorn“.  
 Voß Wilhelm, Hamburg-Fuhlsbüttel, „vom Alstertal“.  
 Wagner Ludwig, Garmisch, „vom Loisachtal“.  
 Weber Valentin, Gutenstein a. d. Donau, „von der Mühlenburg“.  
 Weinmann Adolf, Zizishausen, O.-A. Nürtingen, „von der Ulrichshöhle“.  
 Weiß Egmont, Elberfeld, „aus dem Wuppertal“.  
 Welz Wilhelm, Geislingen a. d. Steige, „von Helfenstein“.  
 Wiese Otto, Merseburg, „vom Paradies“.  
 Willmann Ernst, Bernau i. Mark, „von der Bärenau“.  
 Wundrich Hermann, Berlin-Lichtenrade, „von Lichtenrode“.

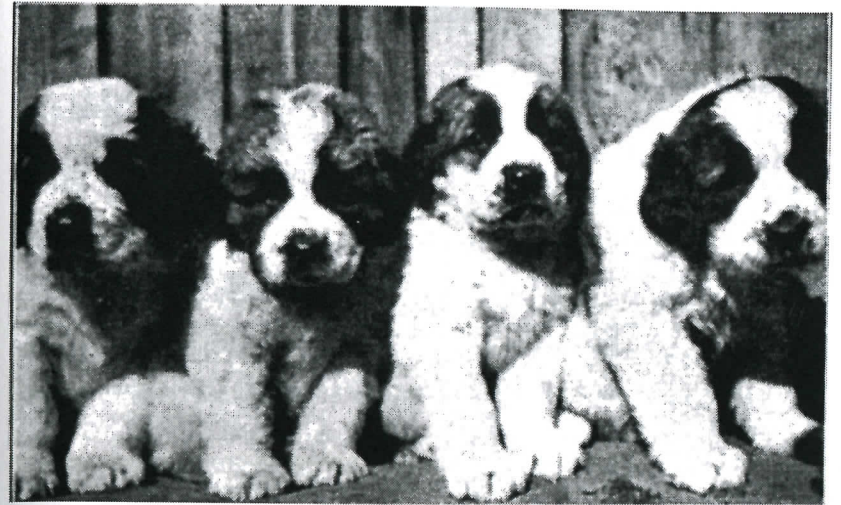

Wurf aus Berna v. d. alten Veste 8677 nach Pyrrhus von Drei Lilien 6915  
 Züchter: Frau E. Schorr, Fürth i. B.

## Alphabetisches Namens-Register der in Band XVI eingetragenen Bernhardiner

- |                                    |                                   |
|------------------------------------|-----------------------------------|
| Aar, gen. Bubi v. Clarushof 11 486 | Adda v. Röderberg 11 878          |
| Abachus a. d. Uchta 11 336         | Adda v. Schloß Steingriff 11 940  |
| Abbas v. Willkamm 10 934           | Adda v. Sonneberg 10 700          |
| Ach v. Freudenfels 11 546          | Adda v. Traventhal 10 849         |
| Achil v. Willkamm 10 935           | Adda v. Waldfrieden 10 886        |
| Achill v. Adlerberg 10 601         | Adda v. Westend 10 722            |
| Achill v. Mühlenthal 10 979        | Adam v. Niedersachsen 11 861      |
| Achilles v. Luisenhof 10 678       | Adam v. Peterhof 10 716           |
| Achilles v. Nürnberg 10 653        | Adele v. Hohensalzburg 10 826     |
| Achilles v. Wilhelmsthal 10 908    | Adelheid v. Luisenhof 10 681      |
| Achim v. d. Frensburg 11 446       | Adolf v. Rottenburg 10 735        |
| Ada v. d. Bärenau 10 728           | Adora v. Basedow 10 794           |
| Ada v. Bergentreu 10 859           | Ados v. Mainwasen 11 480          |
| Ada v. Lichtenrode 11 736          | Aegir v. Rückerto 11 716          |
| Ada † v. Marzahn 10 608            | Afra v. Clarushof 11 489          |
| Ada v. Perlach 11 754              | Afra v. Glockenstein 11 503       |
| Adda v. d. Dehnhaide 11 576        | Afra v. Hohenbaden 10 813         |
| Adda v. Glockenstein 11 502        | Afra v. Hohen-Linden 10 647       |
| Adda v. d. Gorley 11 357           | Afra v. Kammersberg 11 629        |
| Adda v. Hochkönig 10 747           | Afra v. Meeresstern 11 391        |
| Adda v. Hohen-Linden 10 646        | Afra v. Meyerhoffshöh 10 928      |
| Adda v. Kammersberg 11 628         | Afra v. d. Ost-Lausitz 11 727     |
| Adda v. Mainwasen 11 484           | Afra v. Perlach 11 755            |
| Adda v. Meyerhoffshöh 10 927       | Afra v. d. Schmiedesteinen 11 335 |
| Adda v. d. Mühlenburg 11 261       | Afra v. d. Ulrichshöhle 11 362    |

Aga v. Friedrichshain 11 969  
 Aga v. Willkamm 10 936  
 Agathe v. Beuthathal 11 152  
 Agathe v. Sonneberg 10 701  
 Agi v. Haus 10 939  
 Aida v. Friedrichshain 11 970  
 Aida v. Hohensalzburg 10 827  
 Aida v. d. Kautzenburg 10 650  
 Aijax v. Haus Maisch 11 000  
 Aja v. Freudenfels 11 549  
 Aja v. Muldenstrand 11 775  
 Ajack z. Hünenburg 10 619  
 Ajax v. d. Birkenau 10 940  
 Ajax v. Burg Reutti 11 739  
 Ajax v. Freudenfels 11 547  
 Ajax v. Glatzerland 11 531  
 Ajax v. d. Gorley 11354  
 Ajax v. Kammersberg 11 625  
 Ajax v. Lichtenrode 11 734  
 Ajax v. Lockhausen 11 961  
 Ajax v. Meierhof 10 948  
 Ajax v. Rotdorn 11 766  
 Ajax v. Wilhelmsthal 10 909  
 Ajax v. Zwönitztal 11 418  
 Alarich, gen. Bary v. Wolfachtal 10 920  
 Alba v. Hohen Linden 10 648  
 Alba v. Mainwasen 11 481  
 Alba v. d. Pfinz 11 452  
 Albane v. Clarushof 11 490  
 Albin v. Bergentreu 10 860  
 Aldo v. Lockhausen 11 962  
 Alex v. Beuthathal 11 149  
 Alex v. Burg Reutti 11 740  
 Alex, gen. Barry v. Duffesbach 11 852  
 Alex v. Haardtgebirge 11 012  
 Alex v. Haus 10 937  
 Alex v. Hause Rodensteiner 10 615  
 Alex v. d. höchsten Sternwarte 11 762  
 Alex v. Hohen Linden 10 644  
 Alex v. Illertal 10 692  
 Alex v. Lichtenrode 11 735  
 Alex v. Mainwasen 11 482  
 Alex-Markgraf 11 145  
 Alex v. Marzahn 10 605  
 Alex v. Nagel 11 731  
 Alex v. Röderberg 11 875  
 Alex v. Sonneberg 10 699  
 Alex v. d. Ulrichshöhle 11 360  
 Alexa v. Wolfachtal 10 921  
 Alexander v. Wilhelmstal 10 910  
 Alf-Markgraf 11 146  
 Alf v. Reitzenthal 11 745  
 Alfa v. Clarushof 11 491  
 Alfa v. Glockenstein 11 504  
 Alfa v. Haus Maisch 11 002

Alfa v. Niedersachsen 11 862  
 Alfgard v. Meeresstern 11 392  
 Alfhilde v. Friedrichshain 11 971  
 Ali v. Adlerberg 10 602  
 Ali v. Lockhausen 11 963  
 Alice gen. Flora v. d. Krone 10 836  
 Alice v. Wolfachtal 10 922  
 Alinde v. Hartenfels 10 917  
 Aline v. Burg Reutti 11 743  
 Aline v. Lichtenrode 11 737  
 Alkmene v. Peterhof 10 719  
 Alla v. Rott a. See 11 082  
 Alla a. d. Uchta 11 338  
 Allau v. d. Frensburg 11 447  
 Alex v. Troubadur 11 608  
 Alli v. Perlach 11 751  
 Alli v. Weitenau 10 790  
 Ally v. Reitzenthal 11 749  
 Alma v. Alshofen 10 900  
 Alma v. Auerwald 10 877  
 Alma v. Bauern-Jörg 11 838  
 Alma v. Bramfeld 11 210  
 Alma v. d. Dehnhaide 11 577  
 Alma v. Echatztal 11 051  
 Alma v. Forstenwalde 11 951  
 Alma † v. Friedrichsberg 10 733  
 Alma v. Fuchsberg 10 946  
 Alma v. Gairenhof 11 913  
 Alma v. Glatzerland 11534  
 Alma, gen. Loni v. Groß-Jüthorn 10 919  
 Alma v. Haus Maisch 11 003  
 Alma v. Hause Rodensteiner 10 616  
 Alma v. Hochkönig 10 748  
 Alma v. Horn 10 695  
 Alma † v. d. Kautzenburg 10 651  
 Alma, gen. Bella v. d. Krone 10 835  
 Alma v. Löwentor 11 646  
 Alma v. Loischthal 11 289  
 Alma v. d. Mühlenburg 11 262  
 Alma v. Muldental 11 845  
 Alma v. Oggersheim 11 824  
 Alma v. Perlach 11 756  
 Alma v. d. Pfinz 11 453  
 Alma v. d. Rhein-Haardt 10 998  
 Alma v. Röderberg 11 879  
 Alma v. Rott a. See 11 083  
 Alma v. Rottenburg 10 738  
 Alma v. d. Steinbergen 11 633  
 Alma v. d. Steinlach 11 529  
 Alma v. Triberg 11 404  
 Alma v. d. Trimbürg 11 464  
 Alma, gen. Ella v. Tyrolerberg 10 846  
 Alma v. d. Ulrichshöhle 11 363  
 Alma v. Weitenau 10 791  
 Alma v. Zelligen 10 715  
 Alman v. Aldersbach 11 757

Alpha v. Rott a. See 11 084  
 Alto v. Kammersberg 11 626  
 Alto v. Röderstrand 11 573  
 Alto v. Schloß Steingriff 11 939  
 Alwine v. Bauern-Jörg 11 839  
 Amalia v. Gairenhof 11 914  
 Aman v. Steinberg 10 863  
 Amann v. Rott a. See 11 079  
 Amico v. Reutlingen 10 764  
 Amor v. Falkenhof 11 267  
 Amor v. Forstenwalde 11 947  
 Amor v. d. Mühlenburg 11 259  
 Amor v. Muldental 11 842  
 Amor v. Rott a. See 11 080  
 Amra v. d. Gorley 11 359  
 Amra v. Meeresstern 11 393  
 Amur v. Alshofen 10 898  
 Analiese v. Paulinenhof 11 389  
 Andreas v. Wilhelmsthal 10 911  
 Anelore v. d. Birkenau 10 942  
 Anelore, gen. Mädi, v. Neissetal 11 128  
 Anika v. Alshofen 10 901  
 Anita v. Burg Reutti 11 744  
 Anita v. Glatzerland 11 535  
 Anita v. Horn 10 696  
 Anita z. Hünenburg 10 623  
 Anita v. Loischthal 11 290  
 Anita v. d. Mühlenburg 11 263  
 Anita v. Niedersachsen 11 863  
 Anita v. Oggersheim 11 825  
 Anita v. Westend 10 723  
 Anita v. Wilhelmsburg am Elbe-strand 11 274  
 Anitta v. Mühlenthal 10 982  
 Anitta v. Sonneberg 10 702  
 Anka v. Loischthal 11 291  
 Anka v. Luisenhof 10 682  
 Anka v. Zwönitztal 11 422  
 Anmuth v. Falkenhof 11 270  
 Anna v. Friedrichsberg 10 734  
 Anna v. Muldental 11 846  
 Anna v. Triberg 11 405  
 Anne-Dina v. Meeresstern 11 394  
 Anneliese v. Hartenfels 10 918  
 Anneliese v. Mühlenthal 10 983  
 Anni v. Blumegg 10 953  
 Anni v. d. Dehnhaide 11578  
 Anni vom Hause Rodensteiner 10617  
 Anni v. d. höchsten Sternwarte 11 764  
 Anni v. Lichtenrode 11 738  
 Anni v. Mainwasen 11 485  
 Anni v. Niedersachsen 11 864  
 Anni v. Ratsgericht 11 315  
 Anni v. Paradies 11 300  
 Anni v. Troubadur 11 612  
 Annita v. Blumegg 10 954

Annita v. Luisenhof 10 683  
 Anny v. Alshofen 10 902  
 Anny v. Hohenbaden 10814  
 Anny v. Horn 10 697  
 Anny v. Reitzenthal 11 750  
 Anny v. Schloß Steingriff 11 941  
 Anny v. d. Trimbürg 11 465  
 Anny a. d. Uchta 11 340  
 Annylotte † v. Deutschhof 10 712  
 Antje v. Falkenhof 11 271  
 Antje v. Waldfrieden 10 887  
 Antje v. Wolfachtal 10 923  
 Apolda v. Wilhelmsburg am Elbe-strand 11 275  
 Apollo v. Auerwald 10 873  
 Apollo v. Falkenwald 10 955  
 Apollo v. Meyerhoffshöh 10 925  
 Apollo v. Nürnberg 10 654  
 Apollo v. Tharandt 11 241  
 Appollo v. Wilhelmsthal 10 912  
 Aras v. Alt-Wartburg 10 996  
 Aras v. Forstenwalde 11948  
 Arbo v. d. Steinlach 11 525  
 Arbon v. Hochkönig 10 744  
 Arbon, gen. Egon v. Tyrolerberg 10 845  
 Arcko v. Auerwald 10 874  
 Arco v. d. Bärenau 10 725  
 Arco v. Breitenberg 11 800  
 Arco v. Freudenfels 11 548  
 Arco v. d. Gorley 11 355  
 Arco v. Haus 10 938  
 Arco v. Reutlingen 10 765  
 Arco v. Röderberg 11 876  
 Arco v. Rotdorn 11 767  
 Arco v. Zelligen 10 713  
 Ardie v. Teufelsmoor 11 471  
 Ares v. Friedrichshain 11 967  
 Ares v. Nürnberg 10 655  
 Arete v. Nürnberg 10 656  
 Argo v. Bramfeld 11 207  
 Argo v. Falkenhof 11 268  
 Argo v. Fuchsberg 10 945  
 Argo, gen. Barry von Gertrudis-glück 11 649  
 Argo v. Glockenstein 11 500  
 Argo v. d. Leyen 11 492  
 Argo v. Marzahn 10 606  
 Argo v. Merbachtal 11 283  
 Argo v. d. Ost-Lausitz 11 725  
 Argo v. Paulinenhof 11 388  
 Argo v. Ratsgericht 11 314  
 Argo v. Reitzenthal 11 746  
 Argo v. d. Schmiedesteinen 11 333  
 Argo v. Teufelsmoor 11 472  
 Argo v. d. Trimbürg 11 462  
 Argo v. Weitenau 10 787  
 Argola v. Hohenegg 11 620

Argoni v. Rückerto 11 717  
 Argos v. Adlerberg 10 603  
 Argos v. Aldersbach 11 758  
 Argos v. d. Birkenau 10 941  
 Argos v. d. Dehnhaide 11 574  
 Argos v. Meierhof 10 949  
 Argos v. Rotdorn 11 768  
 Argus v. Glatzerland 11 532  
 Argus, gen. Baldur v. Meeresstern 11 390  
 Argus v. Perlach 11 752  
 Argus v. Traventhal 10 847  
 Ariba a. d. Uchta 11 339  
 Ariel v. Perlach 11 753  
 Ariete v. Hohenegg 11 621  
 Arine v. Rückerto 11 718  
 Arisma v. Hohenegg 11 622  
 Arko v. Alt-Wartburg 10 997  
 Arko v. Falkenwald 10 956  
 Arko v. Friedrichsberg 10 732  
 Arko v. Haardtgebirge 11 013  
 Arko v. Hohen-Linden 10 645  
 Arko v. Horn 10 693  
 Arko v. d. Mühlenburg 11 260  
 Arko v. Muldenstrand 11 772  
 Arko v. Schwarzbachthal 11 554  
 Arko v. d. Steinlach 11 526  
 Arko v. Tharandt 11 242  
 Arko v. Triberg 11 402  
 Armin v. Auerwald 10 875  
 Armin v. Bramfeld 11 208  
 Armin v. Clarushof 11 487  
 Armin v. Friedrichshain 11 968  
 Armin v. d. Gorley 11 356  
 Armin v. Hohenbaden 10 811  
 Armin v. Lockhausen 11 964  
 Armin v. Marzahn 10 607  
 Armin v. Muldental 11 843  
 Armin v. Peterhof 10 717  
 Armin v. d. Pfinz 11 450  
 Armin v. Reitzenthal 11 747  
 Armin v. Rotdorn 11 769  
 Armin v. d. Schmiedesteinen 11 334  
 Armin v. Steinberg 10 864  
 Armin v. d. Steinbergen 11 631  
 Armin v. Teufelsmoor 11 473  
 Armin v. Tharandt 11 243  
 Armin v. Troubadur 11 609  
 Armin v. Weitenau 10 788  
 Armine v. Nagel 11 733  
 Armstrong v. Westend 10 721  
 Arna v. Bergentreu 10 861  
 Arna v. Triberg 11 406  
 Arnd v. Beuthathal 11 150  
 Arnd v. Muldental 11 844a  
 Arnd v. Zwönitztal 11 419  
 Arno v. Alstertal 10 852  
 Arno v. d. Bärenau 10 726

Arno v. Blumegg 10 952  
 Arno v. d. Dehnhaide 11 575  
 Arno, gen. Lord v. Duffesbach 11 853  
 Arno v. Echatztal 11 050  
 Arno v. Glatzerland 11 533  
 Arno v. Hohensalzburg 10 822  
 Arno v. Horn 10 694  
 Arno v. Lockhausen 11 965  
 Arno v. Löwentor 11 645  
 Arno v. Mainwasen 11 483  
 Arno Markgraf 11 147  
 Arno v. Merbachtal 11 284  
 Arno v. Meyerhoffshöh 10 926  
 Arno v. Röderberg 11 877  
 Arno v. Rottenburg 10 736  
 Arno v. d. Steinlach 11 527  
 Arno v. d. Trimbürg 11 463  
 Arno v. Troubadur 11 610  
 Arno v. d. Ulrichshöhle 11 361  
 Arno v. Zelligen 10 714  
 Arnolf v. Hohensalzburg 10 823  
 Arnulf, gen. Cäsar v. Clarushof 11 488  
 Arola v. Aldersbach 11 759  
 Arola v. Hohenegg † 11 623  
 Arola v. Rückerto 11 719  
 Arola v. d. Trimbürg 11 466  
 Arolla v. Bauern-Jörg 11 840  
 Aron v. Falkenhof 11 269  
 Aron z. Hünenburg 10 620  
 Aron v. Luisenhof 10 679  
 Aron v. Zwönitztal 11 420  
 Arras v. Breitenberg 11 801  
 Arras v. Deutschhof 10 710  
 Arras v. d. Goetheruh 11 779  
 Arras v. Meierhof 10 950  
 Arras v. Merbachtal 11 285  
 Arras v. Muldenstrand 11 773  
 Arras v. d. Ost-Lausitz 11 726  
 Arras v. Rotdorn 11 770  
 Arras v. Rott a. See 11 081  
 Arras v. Teufelsmoor 11 474  
 Arras v. Tharandt 11 244  
 Arri v. Nagel 11 732  
 Arri v. Traventhal 10 848  
 Arrib a. d. Uchta 11 337  
 Art v. Waldfrieden 10 885  
 Artemis v. Nürnberg 10 657  
 Arth v. Auerwald 10 876  
 Arth v. Forstenwalde 11 949  
 Arth v. Hochkönig 10 745  
 Arth v. Teufelsmoor 11 475  
 Artho v. Kammersberg 11 627  
 Arthur v. Bauern-Jörg 11 836  
 Arthur v. Burg Reutti 11 741  
 Arthur, gen. Sultan v. d. Krone 10 834  
 Arthur v. Reutlingen 10 766  
 Artur v. Forstenwalde 11 950

Artus v. Bramfeld 11 209  
 Artus v. Breitenberg 11 802  
 Artus z. Hünenburg 10 621  
 Artus v. Hohensalzburg 10 824  
 Artus Markgraf 11 148  
 Artus v. Paradis 11 299  
 Artus v. d. Pfinz 11 451  
 Artus v. Steinberg 10 865  
 Asba v. Traventhal 10 850  
 Asenta v. Tharandt 11 245  
 Asma v. Hohenegg 11 624  
 Asra v. Aldersbach 11 760  
 Asra v. d. Goetheruh 11 780  
 Asra v. Muldenstrand 11 776  
 Asso v. Breitenberg 11 803  
 Asso v. Falkenwald 10 957  
 Asso v. Hohenbaden 10 812  
 Asso v. Hohensalzburg 10 825  
 Asso v. Mühlenthal 10 980  
 Asso v. Muldenstrand 11 774  
 Asso v. Rückerto 11 721  
 Asta v. Aldersbach 11 761  
 Asta v. Alshofen 10 903  
 Asta v. Alstertal 10 853  
 Asta v. Auerwald 10 878  
 Asta † v. d. Bärenau 10 729  
 Asta v. Bauern-Jörg 11 841  
 Asta v. Beuthathal 11 153  
 Asta v. Böhmthal 11 703  
 Asta v. Bramfeld 11 211  
 Asta v. Breitenberg 11 805  
 Asta, gen. Herta v. Duffesbach 11 854  
 Asta v. Falkenhof 11 272  
 Asta v. Forstenwalde 11 952  
 Asta v. Freudenfels 11 550  
 Asta v. Friedrichshain 11 972  
 Asta v. Glatzerland 11 536  
 Asta v. Glockenstein 11 505  
 Asta v. d. Gorley 11 358  
 Asta v. Haardtgebirge 11 016  
 Asta † v. Haus Maisch 11 004  
 Asta v. Hause Rodensteiner 10 618  
 Asta v. Hochkönig 10 749  
 Asta v. d. höchsten Sternwarte 11 765  
 Asta v. Horn 10 698  
 Asta z. Hünenburg 10 624  
 Asta v. Kammersberg 11 630  
 Asta † v. d. Kautzenburg 10 652  
 Asta v. d. Leyen 11 493  
 Asta v. Lockhausen 11 966  
 Asta v. Löwentor 11 647  
 Asta v. Loischthal 11 292  
 Asta v. Marzahn 10 609  
 Asta v. Meeresstern 11 395  
 Asta v. Meyerhoffshöh 10 929  
 Asta v. d. Mühlenburg 11 264

Asta v. Niedersachsen 11 865  
 Asta, gen. Dora v. Oggersheim 11 826  
 Asta v. d. Ost-Lauitz 11 728  
 Asta v. Ratsgericht 11 316  
 Asta v. Reutlingen 10 767  
 Asta v. d. Rhein-Haardt 10 999  
 Asta v. Rückerto 11 720  
 Asta v. Schwalmthal 11 519  
 Asta v. Schwarzbachthal 11 555  
 Asta v. d. Steinlach 11 530  
 Asta v. Teufelsmoor 11 476  
 Asta v. Tharandt 11 246  
 Asta v. Traventhal 10 851  
 Asta v. Triberg 11 407  
 Asta v. d. Trimbürg 11 467  
 Asta v. Troubadur 11 613  
 Asta v. Waldfrieden 10 888  
 Asta v. Weitenau 10 792  
 Asta v. Westend 10 724  
 Asta v. Wilhelmsburg am Elbestrand 11 276  
 Asta v. Wolfachthal 10 924  
 Asta v. Zwönitztal 11 423  
 Aster v. Steinberg 10 866  
 Astor v. Alshofen 10 899  
 Astor v. d. Bärenau 10 727  
 Astor v. Bauern-Jörg 11 837  
 Astor v. Beuthathal 11 151  
 Astor v. Breitenberg 11 804  
 Astor v. Burg Reutti 11 742  
 Astor v. Deutschhof 10 711  
 Astor v. d. Frensbürg 11 448  
 Astor v. Glockenstein 11 501  
 Astor v. Haardtgebirge 11 014  
 Astor v. d. höchsten Sternwarte 11 763  
 Astor z. Hünenburg 10 622  
 Astor v. Meierhof 10 951  
 Astor v. Merbachtal 11 286  
 Astor v. Muldental 11 844  
 Astor vom Reitzenthal 11 748  
 Astor v. d. Steinbergen 11 632  
 Astor v. d. Steinlach 11 528  
 Astor v. Triberg 11 403  
 Astor v. Troubadur 11 611  
 Astor v. Weitenau 10 789  
 Astor v. Wilhelmsburg am Elbestrand 11 273  
 Astor v. Zwönitztal 11 421  
 Astra v. d. Dehnhaide 11 579  
 Astrit v. Haus Maisch 11 005  
 Athene v. Nürnberg 10 658  
 Athos v. Haus Maisch 11 001  
 Athos v. Rottenburg 10 737  
 Athos, gen. Pascha v. Schlachthof 10 768  
 Atilla v. Loischthal 11 288



Atos v. Haardtgebirge 11 015  
 Atos v. d. Kautzenburg 10 649  
 Attala v. Peterhof 10 720  
 Attalus v. Peterhof 10 718  
 Attila v. d. Frénsburg 11 449  
 Attila v. Mühlenthal 10 981  
 Attila v. Sonneberg 10 703  
 Attila v. d. Ost-Lausitz 11 729  
 Atus v. Luisenhof 10 680  
 Auguste v. Haardtgebirge 11 017  
 Aurora v. Adlerberg 10 604  
 Aurora v. Fuchsberg 10 947  
 Aurus v. Falkenwald 10 958  
 Ausa v. Bergentreu 10 862  
 Axel v. Hochkönig 10 746  
 Axel v. Rottorn 11 771  
 Axel v. Sachsenhof 11 250

Babette gen. Flora v. d. Gänseburg 10 965  
 Bär v. Dannenwalde 10 664  
 Bär v. Groß-Jüthorn 11 408  
 Bär v. Jägerhof 10 689  
 Bär v. Käferstein 11 794  
 Bär v. Kammersberg 11 956  
 Bär v. d. Krone 11 556  
 Bär v. Loischthal 11 936  
 Bär v. Luisenhof 10 879  
 Bär v. d. Mundsburg 11 310  
 Bär v. Paradies 11 517  
 Bär v. d. Pfännerhöhe 10 959  
 Bär v. Ranshofen 11 230  
 Bär v. Rottenburg 11 119  
 Bär v. Sonneberg 11 154  
 Bär v. d. Steinlach 11 818  
 Bär v. Taubertal 10 778  
 Bär v. Waldachtal 11 220  
 Bär v. Waldfrieden 11 139  
 Bär v. Watzmann 10 840  
 Bär v. Wolfachtal 11 376  
 Bärbel v. Meierhof 11 218  
 Bärbel v. d. Mundsburg 11 311  
 Bärbel v. d. Rhein-Haardt 11 205  
 Bärbele v. Kammersberg 11 959  
 Bajard v. d. Wasserscheide 10 816  
 Bajard v. Waldfrieden 11 140  
 Baldo v. Rottenburg 11 120  
 Baldo v. Teufelsmoor 11 892  
 Baldur v. Auerwald 11 064  
 Baldur v. Dannenwalde 10 665  
 Baldur v. Hochkönig 11 021  
 Baldur v. Käferstein 11 795  
 Baldur v. d. Steinlach 11 819  
 Baldur v. Taubertal 10 779  
 Baldur v. Wolfachtal 11 377  
 Baldus v. d. Grünbergshöh 11 424  
 Balfour v. Hohenegg 11 781  
 Balto v. Loischthal 11 937

Bandit v. Dannenwalde 10 666  
 Bardo v. Bergentreu 11 226  
 Bari v. Hickengrund 10 967  
 Barko v. Alshofen 11 158  
 Barko, gen. Barry v. Nürnberg 10 984  
 Baron v. Hohenegg 11 782  
 Baron v. Jägerhof 10 690  
 Barri v. d. Krone 11 557  
 Barri v. Loischthal 11 938  
 Barri v. d. Wasserscheide 10 817  
 Barry v. Basedow 11 871  
 Barry v. Dannenwalde 10 667  
 Barry v. Falkenwald 11 113  
 Barry v. Glatzer-Land 11 915  
 Barry v. Groß-Jüthorn 11 409  
 Barry v. Hochkönig 11 022  
 Barry z. Hünenburg 11 194  
 Barry v. Käferstein 11 796  
 Barry v. Mayerhofen 10 704  
 Barry v. Meierhof 11 216  
 Barry v. d. Pfännerhöhe 10 960  
 Barry v. Ranshofen 11 231  
 Barry v. d. Rhein-Haardt 11 203  
 Barry v. Rottenburg 11 121  
 Barry v. d. Schmiedesteinen 11 806  
 Barry v. d. Steinlach 11 820  
 Barry v. Teufelsmoor 11 893  
 Barry v. Thielenbruch 11 676  
 Barry v. Watzmann 10 841  
 Barryne v. d. Wasserscheide 10 818  
 Barsiene v. Paulinenhof 11 944  
 Barsine v. Nürnberg 10 986  
 Bary v. Hartenfels 11 323  
 Bary v. Hickengrund 10 968  
 Bary v. Paulinenhof 11 942  
 Bary v. Sonneberg 11 155  
 Bary v. Wolfachtal 11 378  
 Basko v. d. Rhein-Haardt 11 204  
 Bayard v. Groß-Jüthorn 11 410  
 Bayard v. Paulinenhof 11 943  
 Bayard v. Taubertal 10 780  
 Bayard v. Waldachtal 11 221  
 Bella v. Auerwald 11 066  
 Bella v. Basedow 11 873  
 Bella-Erika 10 793  
 Bella v. Hartenfels 11 325  
 Bella v. Hochkönig 11 024  
 Bella z. Hünenburg 11 195  
 Bella v. Kammersberg 11 960  
 Bella v. Meierhof 11 219  
 Bella v. d. Rhein-Haardt 11 206  
 Bella v. d. Steinlach 11 823  
 Bella v. Waldachtal 11 224  
 Bella v. d. Wasserscheide 10 819  
 Bella v. Watzmann 10 842  
 Bellina v. Reinhardshof 11 317  
 Bellona v. Alshofen 11 160

Bellona v. Luisenhof 10 882  
 Bellona v. Nürnberg 10 987  
 Bellona v. d. Pfännerhöhe 10 962  
 Benno v. Alshofen 11 159  
 Benno v. Bergentreu 11 227  
 Benno v. Falkenwald 11 988  
 Benno v. Hickengrund 10 969  
 Benno v. Hochkönig 11 023  
 Benno v. Käferstein 11 797  
 Benno v. d. Krone 11 558  
 Benno v. Mayerhofen 10 705  
 Benno v. Thielenbruch 11 677  
 Beno v. Waldachtal 11 222  
 Berita v. d. Gänseburg 11 648  
 Berna v. Auerwald 11 067  
 Berna v. Glatzer-Land 11 916  
 Berna v. Hochkönig 11 025  
 Berna, gen. Fanny v. Schussental 11 468  
 Bernd v. Groß-Jüthorn 11 411  
 Bernd v. Käferstein 11 798  
 Bernd v. Meierhof 11 217  
 Bernd v. d. Pfännerhöhe 10 961  
 Bernd v. Teufelsmoor 11 894  
 Berndt v. Auerwald 11 065  
 Berndt v. d. Krone 11 559  
 Berndt v. Sonneberg 11 156  
 Berndt v. Taubertal 10 781  
 Bernhard v. Hickengrund 10 970  
 Bernt v. d. Schmiedesteinen 11 807  
 Berta, gen. Luna v. Schussental 11 469  
 Betta v. Dannenwalde 10 668  
 Betty v. Hickengrund 10 971  
 Betty v. Reinhardshof 11 318  
 Betty v. Rottenburg 11 124  
 Betty v. d. Schmiedesteinen 11 809  
 Betty, gen. Flora v. Schussental 11 470  
 Bia v. Nürnberg 10 988  
 Bianka v. d. Pfännerhöhe 10 963  
 Bianka v. Reinhardshof 11 319  
 Bianka v. Waldfrieden 11 143  
 Bill v. Kammersberg 11 957  
 Bill v. d. Steinlach 11 821  
 Bill v. Waldfrieden 11 141  
 Billa v. Glatzer-Land 11 917  
 Billroth v. Hohenegg 11 783  
 Bina v. Auerwald 11 068  
 Bina v. Glatzer-Land 11 918  
 Birka v. Reinhardshof 11 320  
 Björn v. Waldfrieden 11 142  
 Blanka v. Bergentreu 11 228  
 Blanka v. Falkenwald 11 118  
 Blanka v. d. Grünbergshöh 11 426  
 Blanka v. Hochkönig 11 026  
 Blanka v. Mayerhofen 10 709  
 Blanka v. d. Schmiedesteinen 11 810

Blanka v. Waldfrieden 11 144  
 Blanka v. d. Wasserscheide 10 820  
 Blanka v. Watzmann 10 843  
 Blanka v. d. Weitenau 11 341  
 Blanko v. Hickengrund 10 972  
 Blonda v. Teufelsmoor 11 897  
 Blondo v. Falkenwald 11 114  
 Blücher v. Käferstein 11 799  
 Bluto v. Falkenwald 11 115  
 Bluto v. Hartenfels 11 324  
 Bluto v. Mayerhofen 10 706  
 Bob v. Luisenhof 10 880  
 Bodo v. d. Grünbergshöh 11 425  
 Bodo v. Wolfachtal 11 379  
 Bolfras v. Hohenegg 11 784  
 Bona v. Nürnberg 10 989  
 Bonna v. Luisenhof 10 883  
 Bora v. Reinhardshof 11 321  
 Boris v. Kammersberg 11 958  
 Boris v. Ranshofen 11 232  
 Boris v. Rottenburg 11 122  
 Bosco v. Basedow 11 872  
 Bosko v. d. Steinlach 11 822  
 Bosko v. Teufelsmoor 11 895  
 Bregga v. Hohenegg 11 785  
 Briska v. Falkenwald 11 989  
 Briska v. d. Wasserscheide 10 821  
 Briska v. Watzmann 10 844  
 Brisma v. Hohenegg 11 786  
 Britta v. Alshofen 11 161  
 Britta v. Dannenwalde 10 669  
 Britta v. Groß-Jüthorn 11 412  
 Britta v. d. Grünbergshöh 11 427  
 Britta z. Hünenburg 11 196  
 Britta v. Paulinenhof 11 945  
 Britta v. d. Schmiedesteinen 11 811  
 Britta v. Wolfachtal 11 381  
 Brunhilde v. Basedow 11 874  
 Brunhilde v. Luisenhof 10 884  
 Brunhilde v. Paradies 11 518  
 Brunhilde v. Paulinenhof 11 946  
 Brunhilde v. d. Pfännerhöhe 10 964  
 Brunhilde v. Reinhardshof 11 322  
 Brunhilde v. Taubertal 10 783  
 Brunno v. Falkenwald 11 116  
 Brunno v. d. Krone 11 560  
 Brunno v. Mayerhofen 10 707  
 Bruno v. Ranshofen 11 233  
 Bruno v. Teufelsmoor 11 896  
 Bruno v. Waldachtal 11 223  
 Brutto v. Wolfachtal 11 380  
 Brutus v. Ranshofen 11 234  
 Brutus † v. Rottenburg 11 123  
 Brutus v. Falkenwald 11 117  
 Brutus v. Nürnberg 10 985  
 Brutus v. Mayerhofen 10 708  
 Buny v. Taubertal 10 782  
 Burga v. Bergentreu 11 229

Burgi v. Jägerhof 10 691  
 Bussi v. Waldachtal 11 225  
 Byard v. d. Schmiedesteinen 11 808  
 Bynas v. Luisenhof 10 881

Cäsar v. Alshofen 11 710  
 Cäsar v. Ebrachtal 11 253  
 Cäsar v. Eichenhöhe 11 188  
 Cäsar v. Gambrinus 11 477  
 Cäsar v. Groß-Jüthorn 11 682  
 Cäsar v. Hochkönig 11 287  
 Cäsar v. Isartal 10 610  
 Cäsar v. d. Krone 11 788  
 Cäsar v. Nürnberg 11 277  
 Cäsar v. Oranienburg 11 162  
 Cäsar v. d. Pfännerhöhe 11 438  
 Cäsar v. Ranshofen 11 812  
 Cäsar v. Roßberg 11 364  
 Cäsar v. d. Schelmenheide 10 889  
 Cäsar v. Silberland 11 047  
 Cäsar v. Treskow 10 943  
 Cäsar v. Vogtland 11 069  
 Cäsar v. Wienerwald 10 686  
 Cäsar v. Wiesental 11 052  
 Cäsar v. Wolfachtal 11 990  
 Calote v. Rottenburg 11 431  
 Camilla v. Lautrach 11 075  
 Camilla v. Taubertal 11 036  
 Camilla v. Wolfachtal 11 994  
 Camillo v. Oranienburg 11 163  
 Car v. Gambrinus 11 478  
 Car v. Ranshofen 11 813  
 Car v. d. Schelmenheide 10 890  
 Car v. Sonneberg 11 886  
 Car v. Wiesental 11 053  
 Cara v. Mayerhofen 11 018  
 Carlo v. d. Herzog-Ulrichsbrücke 11 182  
 Carlo v. Meierhof 11 847  
 Carlo v. Wolfachtal 11 991  
 Carlos v. d. Pfännerhöhe 11 439  
 Carmen v. Dannenwalde 11 179  
 Carmen v. Lautrach 11 076  
 Carmen v. Mayerhofen 11 019  
 Carmen v. Meierhof 11 849  
 Carmen v. d. Pfännerhöhe 11 441  
 Carmen v. Roßberg 11 368  
 Carmen v. Wilhelmsthal 10 914  
 Caro v. Kesselberge 10 784  
 Caro v. d. Krone 11 789  
 Carol v. Luisenhof 11 212  
 Carola v. d. Pfännerhöhe 11 442  
 Carolus v. Alshofen 11 711  
 Carolus v. Luisenhof 11 213  
 Carolus v. Nürnberg 11 278  
 Cary v. Ranshofen 11 814  
 Caspar v. Jägerhof 11 582  
 Castor v. Dannenwalde 11 177

Castor v. Eichenhöhe 11 189  
 Castor v. Groß-Jüthorn 11 683  
 Castor v. Isartal 10 611  
 Castor v. Kesselberge 10 785  
 Castor v. Luisenhof 11 214  
 Castor v. Nürnberg 11 279  
 Castor v. Oranienburg 11 164  
 Castor v. Roßberg 11 365  
 Castor v. Treskow 10 944  
 Castor v. d. Waldenburg 11 460  
 Castor v. Wiesental 11 054  
 Castor v. Wolfachtal 11 992  
 Cauda v. Mayerhofen 11 020  
 Centa v. Alshofen 11 714  
 Centa v. Ebrachtal 11 256  
 Centa v. d. Herzog-Ulrichsbrücke 11 185  
 Centa v. Isartal 10 613  
 Centa v. d. Krone 11 792  
 Centa v. d. Schelmenheide 10 891  
 Centa v. Sonneberg 11 889  
 Centa v. Wiesental 11 055  
 Ceres v. Nürnberg 11 282  
 Cero v. Rottenburg 11 430  
 Cesar v. Kesselberge 10 786  
 Charlie v. Jägerhof 11 583  
 Charlotte v. d. Herzog-Ulrichsbrücke 11 187  
 Christa v. Sonneberg 11 890  
 Christa v. Vogtland 11 070  
 Christa v. d. Waldenburg 11 461  
 Christallo v. d. Pfännerhöhe 11 440  
 Christof v. d. Herzog-Ulrichsbrücke 11 183  
 Churfürst v. Wilhelmsthal 10 913  
 Cid v. Dannenwalde 11 178  
 Cilla v. Meierhof 11 850  
 Cilli v. Dannenwalde 11 180  
 Cilli v. Groß-Jüthorn 11 686  
 Cilli v. d. Krone 11 793  
 Cilli v. Luisenhof 11 215  
 Cilli v. Ranshofen 11 815  
 Cilli v. d. Schelmenheide 10 892  
 Cilli v. Silberland 11 048  
 Cilli v. Taubertal 11 037  
 Cilli v. Wienerwald 10 688  
 Cilli v. Wiesental 11 056  
 Cilly v. Isartal 10 614  
 Cilly v. Vogtland 11 071  
 Cirich v. Alshofen 11 712  
 Cirus v. Alshofen 11 713  
 Cirus v. Taubertal 11 033  
 Cissy v. Ranshofen 11 816  
 Cita v. Meierhof 11 851  
 Cita v. Ranshofen 11 817  
 Cita v. Rottenburg 11 432  
 Citta v. Alshofen 11 715  
 Citta v. d. Schelmenheide 10 893

Citta v. Sonneberg 11 891  
 Clara v. d. Herzog-Ulrichsbrücke 11 186  
 Clara v. Schönrain 11 312  
 Clara v. Wiesental 11 057  
 Clarus v. Groß-Jüthorn 11 684  
 Claudia v. Jägerhof 11 587  
 Claudia v. Lautrach 11 077  
 Claus v. Ebrachtal 11 254  
 Claus v. Jägerhof 11 584  
 Claus v. d. Krone 11 790  
 Claus v. Meierhof 11 848  
 Claus v. Oranienburg 11 165  
 Claus v. Taubertal 11 034  
 Cleo v. Wilhelmsthal 10 915  
 Clou v. Jägerhof 11 585  
 Comteß v. Lautrach 11 078  
 Comteß v. d. Pfännerhöhe 11 443  
 Comteß v. Taubertal 11 038  
 Comtesse v. Ebrachtal 11 257  
 Conie v. Jägerhof 11 586  
 Cora † v. Dannenwalde 11 181  
 Cora v. Ebrachtal 11 258  
 Cora v. Groß-Jüthorn 11 687  
 Cora v. Schönrain 11 313  
 Cora v. Silberland 11 049  
 Cora v. Vogtland 11 072  
 Cora v. Wolfachtal 11 995  
 Corwin v. Sonneberg 11 887  
 Creta v. Vogtland 11 073  
 Cristallo v. Oranienburg 11 166  
 Crodegard v. Wilhelmsthal 10 916  
 Crystallo v. Roßberg 11 366  
 Cuno v. Ebrachtal 11 255  
 Cuno v. d. Herzog-Ulrichsbrücke 11 184  
 Cuno v. Nürnberg 11 280  
 Cunow v. Wolfachtal 11 993  
 Curt v. d. Krone 11 791  
 Curt † v. Wienerwald 10 687  
 Curti v. Sonneberg 11 888  
 Cylla v. Vogtland 11 074  
 Cyrill v. Oranienburg 11 167  
 Cyrus v. Gambrinus 11 479  
 Cyrus v. Groß-Jüthorn 11 685  
 Cyrus v. Isartal 10 612  
 Cyrus v. Nürnberg 11 281  
 Czar v. Eichenhöhe 11 190  
 Czar v. Roßberg 11 367  
 Czar v. Taubertal 11 035  
 Czarín v. Roßberg 11 369  
 Dachs v. Bärental 10 759  
 Dachs v. Silberland 11 342  
 Dagmar v. Lautrach 11 301  
 Dagmar v. d. Schelmenheide 11 197  
 Dago v. Wilhelmsthal 11 512  
 Dagobert v. Wilhelmsthal 11 513

Daisi v. Vogtland 11 522  
 Daisy v. Lautrach 11 305  
 Daisy v. Nürnberg 11 428  
 Dajos v. Oranienburg 11 679  
 Daniel v. Ettersberg 10 769  
 Daniel v. Haus 11 722  
 Daniel v. d. Krone 11 880  
 Daniel v. Oranienburg 11 678  
 Daniel v. Rheinland 11 331  
 Daniel v. Sickingen 10 867  
 Daniel v. Sonneberg 11 996  
 Daniel v. Taubertal 11 039  
 Daniello v. Wilhelmsthal 11 514  
 Danillo v. d. Aurora 11 085  
 Danillo v. Lautrach 11 302  
 Danko v. Haus 11 723  
 Danko v. Sickingen 10 868  
 Danko v. Wolfstein 10 773  
 Daraß v. d. Herzog-Ulrichsbrücke 11 665  
 Darius v. Rheinland 11 332  
 Darwin v. d. Aurora 11 086  
 Darwin v. d. Krone 11 881  
 Darwin v. d. Schelmenheide 11 198  
 Darwin v. Wiesental 11 978  
 Darwin v. Wolfstein 10 774  
 David a. Lauterbach 11 106  
 David v. Taubertal 11 040  
 Dea v. Jägerhof 11 778  
 Delo v. Elbtal 11 096  
 Delo v. Silberland 11 343  
 Dero v. Vogtland 11 520  
 Dewed v. Sickingen 10 869  
 Diana v. Hohenhain 11 564  
 Diana v. d. Krone 11 884  
 Diana v. Treskow 11 191  
 Dianore v. Luisenhof 11 600  
 Dick v. Kesselberge 10 930  
 Diker v. d. Krone 11 882  
 Dina v. Elbtal 11 097  
 Dina v. Haus 11 724  
 Dina v. Hohenhain 11 565  
 Dina v. Kesselberge 10 932  
 Dina v. d. Krone 11 885  
 Dina v. d. Schelmenheide 11 202  
 Dina v. Silberland 11 346  
 Dina v. Treskow 11 192  
 Dina v. Vogtland 11 523  
 Dina v. Wiesental 11 981  
 Dingo v. Luisenhof 11 597  
 Dinora v. Wolfstein 10 777  
 Dix v. Bärental 10 760  
 Dojan v. Taubertal 11 041  
 Dolly v. Bärental 10 762  
 Dolly v. Elbtal 11 098  
 Dolly v. Mayerhofen 11 298  
 Dolly v. Roßberg 11 934  
 Dolly v. Silberland 11 347

Dolly v. Vogtland 11 524  
 Dolly v. Wilhelmstal 11 516  
 Domin v. Sonneberg 11 997  
 Don v. Jägerhof 11 777  
 Don v. Kesselberge 10 931  
 Donald v. d. Aurora 11 087  
 Donald v. Hohenhain 11 561  
 Donald v. Roßberg 11 932  
 Donald v. d. Schelmenheide 11 199  
 Donald v. Taubertal 11 042  
 Donald v. Wolfstein 10 775  
 Donar v. Ossiacher Tauern 10 684  
 Donar v. Sickingen 10 870  
 Donar v. Silberland 11 344  
 Donar v. Taubertal 11 043  
 Donar v. Vogtland 11 521  
 Donar v. Wiesental 11 979  
 Donatus v. Luisenhof 11 598  
 Donnar v. d. Aurora 11 088  
 Donnar v. d. Herzog-Ulrichsbrücke 11 666  
 Donnar v. Hohenhain 11 562  
 Donnar v. d. Krone 11 883  
 Donnar v. Lautrach 11 303  
 Donnar v. Oranienburg 11 680  
 Donnar v. d. Pfännerhöhe 11 444  
 Donnar v. Roßberg 11 933  
 Donnar v. d. Schelmenheide 11 200  
 Donnar v. Wolfstein 10 776  
 Donner v. Ettersberg 10 770  
 Dora v. d. Herzog-Ulrichsbrücke 11 668  
 Dora v. Hohenhain 11 566  
 Dora v. Kesselberge 10 933  
 Dora v. Luisenhof 11 601  
 Dora † v. Ossiacher Tauern 10 685  
 Dora v. Sonneberg 12 000  
 Dora v. Treskow 11 193  
 Dorette v. Luisenhof 11 602  
 Doris v. Bärental 10 763  
 Dorle v. Roßberg 11 935  
 Dorle v. Wiesental 11 982  
 Doyan v. d. Aurora 11 089  
 Draga v. d. Herzog-Ulrichsbrücke 11 669  
 Draga a. Lauterbach 11 107  
 Draga v. Nürnberg 11 429  
 Dragon v. Luisenhof 11 599  
 Drina v. Sickingen 10 872  
 Drogo v. Sonneberg 11 998  
 Drude v. d. Herzog-Ulrichsbrücke 11 670  
 Drusus v. d. Aurora 11 090  
 Drusus v. Ettersberg 10 771  
 Drusus v. d. Herzog-Ulrichsbrücke 11 667  
 Drusus v. Hohenhain 11 563  
 Drusus v. Lautrach 11 304

Drusus v. Oranienburg 11 681  
 Drusus v. d. Pfännerhöhe 11 445  
 Drusus v. d. Schelmenheide 11 201  
 Drusus v. Sickingen 10 871  
 Drusus v. Sonneberg 11 999  
 Drusus v. Taubertal 11 044  
 Drusus v. Wiesental 11 980  
 Drusus v. Wilhelmstal 11 515  
 Duglore v. Ettersberg 10 772  
 Dux v. Bärental 10 761  
 Dux v. Silberland 11 345  
 Dyra v. Elbtal 11 099

Ebba v. Irminsul 10 675  
 Ebba v. Kesselberge 11 539  
 Eck v. Kesselberge 11 537  
 Edgar v. Wolfstein 11 168  
 Edith v. Ossiacher Tauern 11 544  
 Edith v. d. Schelmenheide 11 508  
 Egmont v. Taubertal 11 326  
 Egon v. Chasalla 11 247  
 Egon v. Ossiacher Tauern 11 541  
 Egon II v. Taubertal 11 327  
 Egon v. Werdenfels 10 730  
 Egon v. Wolfstein 11 169  
 Elard v. Taubertal 11 328  
 Eljen v. Kesselberge 11 538  
 Ella v. Hermanstein 10 677  
 Ella v. d. Schelmenheide 11 509  
 Elma v. Ossiacher Tauern 11 545  
 Elmar v. Ossiacher Tauern 11 542  
 Elmo v. Lautrach 11 730  
 Elwira v. d. Schelmenheide 11 510  
 Emir v. Nürnberg 11 603  
 Emir v. Ossiacher Tauern 11 543  
 Emir v. d. Schelmenheide 11 506  
 Emir v. Wolfstein 11 170  
 Ergo v. Chasalla 11 248  
 Erika v. Taubertal 11 330  
 Erna v. d. Schelmenheide 11 511  
 Ero v. Werdenfels 10 731  
 Eroid v. Ratisbona 10 966  
 Eros v. Nürnberg 11 606  
 Eros v. Taubertal 11 329  
 Erwin v. d. Schelmenheide 11 507  
 Esta v. Kesselberge 11 540  
 Esta v. Nürnberg 11 607  
 Estor v. Nürnberg 11 604  
 Estor v. Wolfstein 11 171  
 Etta v. Irminsul 10 676  
 Etzel v. Nürnberg 11 605  
 Evra v. Chasalla 11 249  
 Ewald v. Wolfstein 11 172

Falk v. Hemphorn 10 670  
 Falk v. Kesselberge 11 827  
 Falko v. Dietratried 10 659

Falko v. Nürnberg 11 902  
 Falko v. d. Wache 10 894  
 Falta v. Taubertal 11 436  
 Fama v. Kesselberge 11 830  
 Fanny v. d. Donau 11 589  
 Fanny v. Irminsul 10 907  
 Fanny v. d. Schelmenheide 11 927  
 Fanny v. Wolfstein 11 176  
 Fantine v. d. Wache 10 896  
 Farold v. Nürnberg 11 903  
 Farold v. Wolfstein 11 173  
 Fassolt v. Werdenfels 10 795  
 Fauna v. d. Wache 10 897  
 Faust v. Dietratried 10 660  
 Faust v. Helenenburg 11 396  
 Faust v. Kesselberge 11 828  
 Faust a. Lauterbach 11 108  
 Faust v. Nürnberg 11 904  
 Faust v. Taubertal 11 433  
 Faust v. Werdenfels 10 796  
 Faust v. Wolfstein 11 174  
 Fedor v. Dietratried 10 661  
 Felix v. Nürnberg 11 905  
 Fels v. Helenenburg 11 397  
 Fels v. d. Wache 10 895  
 Fels v. Werdenfels 10 797  
 Ferry a. Lauterbach 11 109  
 Festa v. Kesselberge 11 831  
 Fidelio v. Irminsul 10 904  
 Figaro v. Irminsul 10 905  
 Finny v. d. Schelmenheide 11 928  
 Fleck v. Kesselberge 11 829  
 Flora v. Dietratried 10 662  
 Flora v. d. Donau 11 590  
 Flora v. d. Schelmenheide 11 929  
 Florin a. Lauterbach 11 110  
 Fock v. Helenenburg 11 398  
 Frank v. Hemphorn 10 671  
 Franka v. Kesselberge 11 832  
 Franzi v. Helenenburg 11 401  
 Freda v. Taubertal 11 437  
 Freya v. d. Donau 11 591  
 Freya v. Nürnberg 11 906  
 Freya v. d. Schelmenheide 11 930  
 Freya v. Werdenfels 10 800  
 Fricka v. Dietratried 10 663  
 Frido a. Lauterbach 11 111  
 Fridolin v. Irminsul 10 906  
 Frigga a. Lauterbach 11 112  
 Frika v. d. Schelmenheide 11 931  
 Fritz v. d. Donau 11 588  
 Fritz v. Helenenburg 11 399  
 Fritz v. d. Schelmenheide 11 926  
 Fritz v. Taubertal 11 434  
 Fritz v. Werdenfels 10 798  
 Fritz v. Wolfstein 11 175  
 Fröken v. Hemphorn 10 674  
 Froh v. Hemphorn 10 672

Fürst v. Helenenburg 11 400  
 Fürst v. Hemphorn 10 673  
 Fürst v. Taubertal 11 435  
 Fürst v. Werdenfels 10 799  
 Gabi v. Kesselberge 11 858  
 Gallus v. Kesselberge 11 855  
 Gambe-Margothof 10 976  
 Gari-Margothof 10 973  
 Garry, gen. Barry v. Freudenfels 11 551  
 Gartus v. Freudenfels 11 552  
 Gaston v. d. Donau 11 898  
 Gaston v. d. Wache 11 592  
 Gaston v. Werdenfels 11 058  
 Gemmy-Margothof 10 977  
 Gerd-Margothof 10 978  
 Gerd v. Nürnberg 11 907  
 Gerda v. d. Alten Veste 10 831  
 Gerda v. d. Donau 11 900  
 Gerda v. Helenenburg 11 661  
 Gerda v. Werdenfels 11 062  
 German v. Werdenfels 11 059  
 Gernot v. d. Alten Veste 10 828  
 Gernot v. Hemphorn 11 580  
 Gerold v. d. Alten Veste 10 829  
 Gerutha v. Nürnberg 11 911  
 Giesena v. Freudenfels 11 553  
 Gisela v. Helenenburg 11 662  
 Gitta v. Kesselberge 11 859  
 Gitta v. d. Wache 11 594  
 Goliat v. d. Wache 11 593  
 Golo v. Kesselberge 11 856  
 Gorgias v. Nürnberg 11 908  
 Gorm-Margothof 10 974  
 Goßwin v. d. Alten Veste 10 830  
 Goßwin v. Werdenfels 11 060  
 Goswin v. Dietratried 11 251  
 Goswyn v. d. Donau 11 899  
 Graf v. Helenenburg 11 659  
 Graf v. Kesselberge 11 857  
 Graf v. Werdenfels 11 061  
 Gran-Margothof 10 975  
 Gregor v. Nürnberg 11 909  
 Greif v. Helenenburg 11 660  
 Greif v. Nürnberg 11 910  
 Gretel v. Helenenburg 11 663  
 Gretel v. d. Wache 11 595  
 Gretl v. d. Alten Veste 10 832  
 Gretl v. Kesselberge 11 860  
 Gudrun v. Nürnberg 11 912  
 Gunda v. Dietratried 11 252  
 Gunda v. d. Donau 11 901  
 Gunda v. d. Wache 11 596  
 Gunda v. Werdenfels 11 063  
 Gundel v. Hemphorn 11 581  
 Gustel v. Helenenburg 11 664  
 Gusti v. d. Alten Veste 10 833

Hannibal v. d. Alten Veste 11 293  
 Hannibal-Wipperia 10 990  
 Hanny v. Schlesierland 10 804  
 Hans v. Lindenhain 10 837  
 Harach v. Schlesierland 10 801  
 Harald v. Schlesierland 10 802  
 Haras v. d. Alten Veste 11 294  
 Harry v. Werdenfels 11 370  
 Hasso v. Lindenhain 10 838  
 Hasso v. Schlesierland 10 803  
 Hasso v. Werdenfels 11 371  
 Hedy-Wipperia 10 992  
 Heidy-Wipperia 10 993  
 Hektor v. d. Alten Veste 11 295  
 Helga v. d. Käfernburg 10 739  
 Helga v. d. Alten Veste 11 296  
 Hella v. d. Käfernburg 10 740  
 Hella v. Schlesierland 10 805  
 Hella-Wipperia 10 994  
 Helga v. Schlesierland 10 806  
 Helga-Wipperia 10 995  
 Henny v. d. Käfernburg 10 741  
 Henze-Margothof 11 135  
 Herda v. Werdenfels 11 374  
 Herkules-Pluto v. Nürnberg 11 953  
 Hermes v. Nürnberg 11 954  
 Heros v. Werdenfels 11 372  
 Heros-Wipperia 10 991  
 Hertha v. d. Käfernburg 10 742  
 Herzogin v. Werdenfels 11 375  
 Hilda v. d. Käfernburg 10 743  
 Hilde v. d. Alten Veste 11 297  
 Hilde v. Lindenhain 10 839  
 Holle-Margothof 11 136  
 Honetta-Margothof 11 137  
 Horsa v. Nürnberg 11 955  
 Horst v. Werdenfels 11 373  
 Houri-Margothof 11 138  
 Ibsch-Margothof 11 235  
 Ilgen-Margothof 11 236  
 Ina v. Lindenhain 11 637  
 Inge v. d. Alten Veste 11 675  
 Inge-Wipperia 11 640  
 Ingo v. Schlesierland 10 807  
 Inkas v. Neu-Ulm 10 633  
 Ira-Wipperia 11 641  
 Irene-Wipperia 11 642  
 Irma-Wipperia 11 643  
 Irmgard-Wipperia 11 644  
 Iseg-Margothof 11 237  
 Isis-Margothof 11 239  
 Isolde-Margothof 11 240  
 Ister-Margothof 11 238  
 Iswin v. Schlesierland 10 808  
 Ivan v. Schlesierland 10 809  
 Ivo v. Neu-Ulm 10 635  
 Ivo v. Schlesierland 10 810

Ivo, gen. Cäsar v. Uhlenhorst 11 787  
 Ivo-Wipperia 11 639  
 Iwan v. d. Alten Veste 11 674  
 Iwan v. Neu-Ulm 10 636

Jack v. Lindenhain 11 635  
 Jack v. Schlesierland 11 006  
 Jackel v. d. Alten Veste 11 671  
 Jago v. Neu-Ulm 10 632  
 Jahn v. Schlesierland 11 007  
 Jo v. Neu-Ulm 10 637  
 Jockel v. d. Alten Veste 11 672  
 Jörg v. Neu-Ulm 10 634  
 Jörg v. Schlesierland 11 008  
 Jörg v. Werdenfels 11 833  
 Jörns v. Schlesierland 11 009  
 Jonny v. Lindenhain 11 636  
 Jost v. Schlesierland 11 010  
 Jung Zita-Gütsch 11 157  
 Juno v. Schlesierland 11 011  
 Juno v. Werdenfels 11 834  
 Jupiter v. d. Alten Veste 11 673  
 Jutta v. Lindenhain 11 638  
 Jutta v. Werdenfels 11 835

Käte v. Neu-Ulm 10 638  
 Kamilla v. d. Käfernburg 11 691  
 Kamilla v. Neu-Ulm 10 639  
 Karin v. Schlesierland 11 131  
 Karol v. d. Käfernburg 11 688  
 Kean-Margothof 11 348  
 Kenia-Margothof 11 349  
 Kidi v. d. Käfernburg 11 689  
 Kiers-Margothof 11 352  
 Kilian v. Schlesierland 11 129  
 Kitty v. Neu-Ulm 10 640  
 Klara v. Neu-Ulm 10 641  
 Klaus v. d. Käfernburg 11 690  
 Kleopatra v. Schlesierland 11 133  
 Kötschbr-Margothof 11 353  
 Kora v. Schlesierland 11 134  
 Koti v. Schlesierland 11 132  
 Kratschen-Margothof 11 350  
 Krimhilde v. d. Käfernburg 11 692  
 Kundry v. d. Käfernburg 11 693  
 Kundry v. Neu-Ulm 10 642  
 Kuni v. Neu-Ulm 10 643  
 Kuno v. Schlesierland 11 130  
 Kupper-Margothof 11 351

Ladi v. Schlesierland 11 456  
 Lamur-Margothof 11 413  
 Lausche-Margothof 11 417  
 Leda v. Falkenstein 11 125  
 Leda v. Schlesierland 11 457  
 Ledy v. Neu-Ulm 11 046  
 Leo v. Schlesierland 11 454

Letsch-Margothof 11 416  
 Logau-Margothof 11 414  
 Lola † v. Falkenstein 11 126  
 Lola v. Schlesierland 11 458  
 Lomtsch-Margothof 11 415  
 Loni v. Schlesierland 11 459  
 Lord v. Neu-Ulm 11 045  
 Lord v. Schlesierland 11 455

Marcus v. Falkenstein 11 973  
 Marko v. Neu-Ulm 11 306  
 Marko v. Schlesierland 11 614  
 Marle-Margothof 11 570  
 Marlitt v. Neu-Ulm 11 308  
 Mars v. Schlesierland 11 615  
 Marus v. Falkenstein 11 974  
 Max v. Schlesierland 11 616  
 Melon-Margothof 11 571  
 Merapi-Margothof 11 567  
 Merten-Margothof 11 568  
 Milan v. Neu-Ulm 11 307  
 Minka v. Schröcken 11 634  
 Minos v. Schlesierland 11 617  
 Mira v. Schlesierland 11 619  
 Mönch v. Falkenstein 11 975  
 Möro-Margothof 11 569  
 Monna v. Neu-Ulm 11 309  
 Mora, gen. Pia v. Morteratsch 10 815  
 Moritz v. Falkenstein 11 976  
 Moritz v. Schlesierland 11 618  
 Mulde-Margothof 11 572  
 Mylord v. Falkenstein 11 977

Nabis-Margothof 11 866  
 Nanni v. Drei Lilien 10 751  
 Nara v. Drei Lilien 10 752  
 Nebuck-Margothof 11 867  
 Nega-Margothof 11 869  
 Nella v. Drei Lilien 10 753  
 Nella v. Neu-Ulm 11 656  
 Nelly v. Schlesierland 11 708  
 Nero v. Neu-Ulm 11 654  
 Nero v. Schlesierland 11 704  
 Nestor v. Schlesierland 11 705  
 Nezar-Margothof 11 868  
 Nia v. Drei Lilien 10 754  
 Nicko v. Drei Lilien 10 750  
 Nilo v. Schlesierland 11 706  
 Nipa-Margothof 11 870  
 Nora v. Neu-Ulm 11 657  
 Nora v. Schlesierland 11 709  
 Norma v. Neu-Ulm 11 658  
 Normann v. Neu-Ulm 11 655  
 Norrmann v. Schlesierland 11 707  
 Novis v. Drei Lilien 10 755

Odabaschi-Margothof 11 920  
 Odaliske-Margothof 11 923

Odschi-Margothof 11 924  
 Oeta-Margothof 11 925  
 Oger-Margothof 11 921  
 Olaf v. Drei Lilien 10 756  
 Ortrud v. d. Mundsburg 11 919  
 Osi-Margothof 11 922  
 Oswin v. Drei Lilien 10 757  
 Otti v. Drei Lilien 10 758

Pallas v. Drei Lilien 11 027  
 Pia I v. Drei Lilien 11 030  
 Praga v. Drei Lilien 11 031  
 Prank v. Drei Lilien 11 028  
 Prinz v. Drei Lilien 11 029  
 Prinzeß † v. Drei Lilien 11 032

Quasso v. Urbachtal 10 854  
 Quatsch v. Urbachtal 10 856  
 Quelle v. Urbachtal 10 857  
 Quina v. Urbachtal 10 858  
 Quirin v. Drei Lilien 11 265  
 Quitt v. Drei Lilien 11 266  
 Quirin v. Urbachtal 10 855

Rasko I v. Drei Lilien 11 494  
 Rasko v. d. Reppisch 11 127  
 Rasso v. Urbachtal 11 100  
 Rena I v. Drei Lilien 11 497  
 Renaltine v. Urbachtal 11 101  
 Resl v. Urbachtal 11 104  
 Rigi I v. Drei Lilien 11 495  
 Rolando v. Drei Lilien 11 496  
 Rolf v. Urbachtal 11 102  
 Rose v. Drei Lilien 11 498  
 Rosina v. Urbachtal 11 105  
 Rulf v. Urbachtal 11 103  
 Ruth I v. Drei Lilien 11 499

Sandor v. Drei Lilien 11 694  
 Saul v. Urbachtal 11 382  
 Scharol v. Urbachtal 11 983  
 Schibesius v. Urbachtal 11 984  
 Schmuck v. Drei Lilien 11 696  
 Scholar v. Urbachtal 11 985  
 Schürma v. Urbachtal 11 987  
 Schulpi v. Urbachtal 11 986  
 Senta v. Urbachtal 11 386  
 Seppel v. Urbachtal 11 383  
 Sokrates v. Urbachtal 11 384  
 Sultan v. Drei Lilien 11 695  
 Sultan v. Urbachtal 11 385  
 Susi v. Großglockner 10 625  
 Susi v. Urbachtal 11 387

Tangua v. Großglockner 10 626  
 Tasso I v. Drei Lilien 11 697

Tasso v. Großglockner 10 627  
Tell v. Großglockner 10 628  
Theo v. Drei Lilien 11 698  
Tilla I v. Drei Lilien 11 700  
Toska v. Großglockner 10 630  
Treu v. Drei Lilien 11 699  
Tristan v. Großglockner 10 629  
Troja v. Großglockner 10 631  
Tussi v. Drei Lilien 11 701  
Tyra v. Drei Lilien 11 702

Ulla v. Großglockner 11 094  
Urno v. Großglockner 11 091  
Ursa v. Großglockner 11 095  
Ursus v. Großglockner 11 092  
Uto v. Großglockner 11 093

Varus v. Großglockner 11 650  
Venus v. Großglockner 11 651  
Verra v. Großglockner 11 652  
Vroni v. Großglockner 11 653



**Fritjof v. Roßberg 12358 (5 Wochen alt)**  
Züchter: Dr. med. Baumann, Roßdorf b. Darmstadt  
Bes.: Kanngießler, Hagen (Westf.)