



1981

**St. Bernhards-Klub e.V.
Zuchtbuch Band 61**

Nummer 39312-40065

Bernhardiner Zuchtbuch

Bearbeitet und herausgegeben im Auftrag des

St. Bernhards-Klub e.V.
Erster Spezialklub der Rasse · gegr. 1891

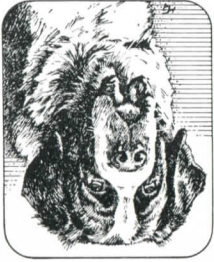

vom Zuchtbuchführer

Gerhard Söhngen, Bachstraße 1, 6390 Usingen 2

Band 61 Nummer 39 312 – 40 065

Zum Geleit

Sehr geehrte Züchter und Liebhaber der Rasse !

Hiermit übergebe ich Ihnen das Zuchtbuch Band 61 mit den Aufzeichnungen aus dem Jubiläumsjahr 1981. Dieses Jahrbuch beinhaltet die Eintragung von 154 Wülfen mit insgesamt 750 Welpen. Von der Nachzucht sind davon 7 Welpen ausgeschlossen, diese wurden in das Register eingetragen. Nähere Einzelheiten über die gefallenen Würfe können Sie der Wurfstatistik entnehmen. Eine verhältnismäßig hohe Zahl, nämlich 11 Importhunde wurden 1981 in unser Zuchtbuch übernommen. Zwingernamenschutz wurde durch den Klub 34 mal gewährt.

Die Mitgliederversammlung beschloß 1981 Änderungen der Eintragungsbestimmungen, dadurch wurde die Tätowierung der Welpen eingeführt. Exakt ab der Zuchtbuchnummer 39 739 bekommen alle Welpen im linken Ohr ihre Zuchtbuchnummer durch den Zuchtwart eintätowiert. Man ist überzeugt, daß hierdurch eine einwandfreie Identifizierung zu jeder Zeit möglich ist. Ebenfalls durch Beschluß trat eine neue Kör- und Richterordnung in Kraft. Dazu ist zu erwähnen, daß alle Tiere vor der Körung auf HD geröntgt sein müssen und Körungen nur auf Veranstaltungen möglich sind. Das Richterkollegium hat sich darüber ausgesprochen und festgelegt, daß künftig bei der Beurteilung dem Gebäude und Gangwerk des Hundes mehr Beachtung geschenkt werden muß. Strenge soll auch bei der Körung angewandt werden. So soll das etwas härtere Richterurteil weiterhin die Zucht positiv beeinflussen.

Viele CACIB-Ausstellungen und Spezial-Zuchtschauen wurden 1981 abgehalten. Der Höhepunkt war eine Klubsieger-Jubiläumsschau am 13. September in München. Hier wurden 154 Bernharden gezeigt. Das Fazit der gesamten Ausstellungen ist nach der Meinung der Richter-schaft, daß man bei den Stockhaar-Hunden eine nennenswerte Qualitätsverbesserung feststellen konnte, wobei in der Zucht unseres Langhaar-Hundes ein Stillstand eingetreten sei. Ich möchte an dieser Stelle an unsere Züchter appellieren, daß in Zukunft in der Langhaar-Zucht wieder mehr Fleiß gezeigt werden muß.

Die Broschüre „Der St. Bernhardshund“, die in der 12. Auflage wiederholt nachgedruckt wurde, konnte Ende des Jahres 1981 durch die 13. Auflage ersetzt werden. Für die Neubearbeitung und Gestaltung möchte ich unserem 1. Vorsitzenden, Herrn Otmar Kutenkeuler, herzlich danken. Sehr ausführliche Aufzeichnungen über die Aufzucht unserer

Wurfstatistik 1981

	Rüden	Hündinnen	Gesamt
Geboren	686	579	1265
Totgeborenen	124	129	253
			in % zu den geborenen 20,000 %
Eingegangen	77	62	139
			10,988 %
Getötet	69	44	113
			8,933 %
Belassen	416	344	760
			60,079 %
Verendet	7	3	10
			zu den Belassenen 1,315 %
Eingetragen	409	341	750
			zu den Eingetragenen 72,400 %
Langhaar	285	258	543
			27,600 %
Stockhaar	124	83	207
			50,933 %
Manteltiere	224	158	382
			44,400 %
zerr. Mantel	166	167	333
			4,667 %
Plattentiere	19	16	35
			1,867 %
uneq. Maske	5	9	14
			60 % erfolgreich
Von den gemeldeten Deckakten waren 1981			
Die durchschnittliche Wurfstärke lag 1981 bei:			
			8,214
Die durchschnittliche Stärke der eingetragenen Würfe lag 1981 bei:			
			4,902

Weipen mit den Angaben über Vitamin- und Mineralstoffgaben finden wir vor. Auch das sehr aktuelle Thema des Knochenbaues und des Gangwerkes wird in diesem Heft gut verständlich behandelt. Diese Broschüre gibt jedem Bernhardiner-Interessenten vielseitig Auskunft.

Der Zuchtausschuß trat 1981 mehrmals zusammen, um über Zuchtverfehlungen von Mitgliedern zu beschließen. Es wird bedauert, daß man bisher noch keine anderen Aufgaben in diesem Gremium zufrriedenstellend lösen konnte. Man weiß aber, daß durch gerechte Bestrafungen der soziale Frieden im Klub aufrechterhalten wird. Vor dem Bildteil finden Sie in diesem Zuchtbuch eine Auflistung aller Züchter, nach Landesgruppen geordnet, denen im Band 61 ein Wurf eingetragen wurde. Diese soll als Züchtereiste für Interessenten verstanden werden.

Einer Jubiläumstradition folgend habe ich den Rückblick des Klubs auf den Bildteil verlegt. Diese Bilder sollen unseren jungen Mitgliedern zeigen, daß der St.B.K. auch in früheren Jahren schon manchen hervorragenden Bernhardiner vorzuweisen hatte. Die Bilder sollen aber auch dem guten Beobachter zeigen, daß die heutigen Nachkommen aus den einzelnen Linien bezüglich des Körperbaues, im Typ oder dem Ausdruck den abgebildeten Vorfahren immer wieder gleichen.

An diesem kurzen züchterischen Überblick sehen Sie, daß im Jubiläumsjahr 1981 ernsthaft an der Weiterentwicklung gearbeitet wurde. Wenn auch einige der Neuerungen nur indirekt zur Verbesserung der Rasse beitragen, so bin ich doch überzeugt, daß sie zum Wohle unseres Hundes sind. Ich möchte Ihnen allen für Ihre Aktivität und die gute Zusammenarbeit danken und hoffen, daß das Zuchtbuch Band 61 eine gute Aufnahme bei Ihnen findet.

Usingen 2, im März 1982

gez. Gerhard Söhnge

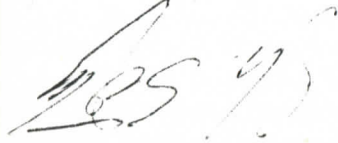



Deutscher Champion

wurden 1981 vergeben an:

Bsg. Ali v. Grubenbach 37 907
 Züchter: Annemone Goer, 4795 Delbrück
 Besitzer: Maly Schmitt, 6000 Frankfurt/Main

Poldi v. Brentano Schloß 38 240
 Züchter: Maly Schmitt, 6000 Frankfurt/Main
 Besitzer: R. u. L. Klingelhöfer, 3554 Gladenbach

Gamma v.d. Kutten-Kuhle 36 694
 Züchter: Otmar Kuttenkeuler, 5063 Overath
 Besitzer: E. u. M. Brummel, 4837 Verl 1

Ella v. Rotzenberg 37 752
 Züchter u. Besitzer: Heini Kollmer, 7630 Lahr-Sulz

Jenny v. d. Lerchenlaube 38 039
 Züchter: H. u. A. Schwedland, 2372 Brekendorf
 Besitzer: Ilse-Christiane Beig, 2350 Neumünster 1

Bundessieger-Ausstellung

am 12. Dezember 1981 in Essen

Richter:
 Herr Otmar Kuttenkeuler, 5063 Overath
 Herr Gerhard Söhngé, 6390 Usingen

Bundessieger 1981

Dirk v. Moosalbatal 37 405
 Besitzer: Manfred Liedy, 6737 Böhl-Iggelheim

Aif v. d. Becke 36 793
 Besitzer: Kurt Wachkamp, 4320 Hattingen

Bijou v. d. Aparten Höfen 37 564
 Besitzer: J. u. M. Th. Schösser, 5153 Elsdorf

Peggy v. Norbach 37 724
 Besitzer: Johannes Titz, 4040 Neuss 21

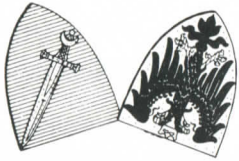

Weltausstellung

am 24. Mai in Dortmund

Richter:

Herr Ernst Widmer, CH 5722 Gränichen
 Herr Johannes Titz, 4040 Neuss 21

Weltjugendsieger:

Renoir Wall de Marlen LOF 007 087 (39 815)
 Besitzer: Michael Gendeka, 6700 Ludwigshafen

Anje v. St. Florian 38 548
 Besitzer: Erika Janes, 5042 Erfstadt

Weltsieger:
Int.Ch. Bsg. Dt.Ch. Lord v. Norbach 35 310
Ella v. Rotzenberg 37 752
 Besitzer: Heini Kollmer, 7630 Lahr-Sulz

Boss v. d. Torpedo Stadt 35 549
Zuleika v. Rosenkeller 34 623
 Besitzer: G. u. G. Mayer, 7333 Ebersbach

R
 lgh.
 br.
 zerr.
 Zw.
 DT.
 V.
 M.
 ()
 Egg.
 Get.
 Vere

Zeichenerklärung:

Rüde	H	=	Hündin
langhaarig	stckh.	=	stockhaarig
braun	dgh.	=	durchgehend
zerrissen	dklirt.	=	dunkelrot
Zwingername	Mtl.	=	Mantel
Decktag	re.	=	rechts
Vater	ll.	=	links
Mutter	brt.	=	breit
Großeltern	WT.	=	Wurftag
eingegangen	WSt.	=	Wurfstärke
getötet	T	=	totgeboren
b.z. Eintr. verendet	Bel	=	Belassen
Rüde	H	=	Hündin
langhaarig	stckh.	=	stockhaarig
braun	dgh.	=	durchgehend
zerrissen	dklirt.	=	dunkelrot
Zwingername	Mtl.	=	Mantel
Decktag	re.	=	rechts
Vater	ll.	=	links
Mutter	brt.	=	breit
Großeltern	WT.	=	Wurftag
eingegangen	WSt.	=	Wurfstärke
getötet	T	=	totgeboren
b.z. Eintr. verendet	Bel	=	Belassen
Rüde	H	=	Hündin
langhaarig	stckh.	=	stockhaarig
braun	dgh.	=	durchgehend
zerrissen	dklirt.	=	dunkelrot
Zwingername	Mtl.	=	Mantel
Decktag	re.	=	rechts
Vater	ll.	=	links
Mutter	brt.	=	breit
Großeltern	WT.	=	Wurftag
eingegangen	WSt.	=	Wurfstärke
getötet	T	=	totgeboren
b.z. Eintr. verendet	Bel	=	Belassen
Rüde	H	=	Hündin
langhaarig	stckh.	=	stockhaarig
braun	dgh.	=	durchgehend
zerrissen	dklirt.	=	dunkelrot
Zwingername	Mtl.	=	Mantel
Decktag	re.	=	rechts
Vater	ll.	=	links
Mutter	brt.	=	breit
Großeltern	WT.	=	Wurftag
eingegangen	WSt.	=	Wurfstärke
getötet	T	=	totgeboren
b.z. Eintr. verendet	Bel	=	Belassen
Rüde	H	=	Hündin
langhaarig	stckh.	=	stockhaarig
braun	dgh.	=	durchgehend
zerrissen	dklirt.	=	dunkelrot
Zwingername	Mtl.	=	Mantel
Decktag	re.	=	rechts
Vater	ll.	=	links
Mutter	brt.	=	breit
Großeltern	WT.	=	Wurftag
eingegangen	WSt.	=	Wurfstärke
getötet	T	=	totgeboren
b.z. Eintr. verendet	Bel	=	Belassen
Rüde	H	=	Hündin
langhaarig	stckh.	=	stockhaarig
braun	dgh.	=	durchgehend
zerrissen	dklirt.	=	dunkelrot
Zwingername	Mtl.	=	Mantel
Decktag	re.	=	rechts
Vater	ll.	=	links
Mutter	brt.	=	breit
Großeltern	WT.	=	Wurftag
eingegangen	WSt.	=	Wurfstärke
getötet	T	=	totgeboren
b.z. Eintr. verendet	Bel	=	Belassen
Rüde	H	=	Hündin
langhaarig	stckh.	=	stockhaarig
braun	dgh.	=	durchgehend
zerrissen	dklirt.	=	dunkelrot
Zwingername	Mtl.	=	Mantel
Decktag	re.	=	rechts
Vater	ll.	=	links
Mutter	brt.	=	breit
Großeltern	WT.	=	Wurftag
eingegangen	WSt.	=	Wurfstärke
getötet	T	=	totgeboren
b.z. Eintr. verendet	Bel	=	Belassen
Rüde	H	=	Hündin
langhaarig	stckh.	=	stockhaarig
braun	dgh.	=	durchgehend
zerrissen	dklirt.	=	dunkelrot
Zwingername	Mtl.	=	Mantel
Decktag	re.	=	rechts
Vater	ll.	=	links
Mutter	brt.	=	breit
Großeltern	WT.	=	Wurftag
eingegangen	WSt.	=	Wurfstärke
getötet	T	=	totgeboren
b.z. Eintr. verendet	Bel	=	Belassen
Rüde	H	=	Hündin
langhaarig	stckh.	=	stockhaarig
braun	dgh.	=	durchgehend
zerrissen	dklirt.	=	dunkelrot
Zwingername	Mtl.	=	Mantel
Decktag	re.	=	rechts
Vater	ll.	=	links
Mutter	brt.	=	breit
Großeltern	WT.	=	Wurftag
eingegangen	WSt.	=	Wurfstärke
getötet	T	=	totgeboren
b.z. Eintr. verendet	Bel	=	Belassen
Rüde	H	=	Hündin
langhaarig	stckh.	=	stockhaarig
braun	dgh.	=	durchgehend
zerrissen	dklirt.	=	dunkelrot
Zwingername	Mtl.	=	Mantel
Decktag	re.	=	rechts
Vater	ll.	=	links
Mutter	brt.	=	breit
Großeltern	WT.	=	Wurftag
eingegangen	WSt.	=	Wurfstärke
getötet	T	=	totgeboren
b.z. Eintr. verendet	Bel	=	Belassen
Rüde	H	=	Hündin
langhaarig	stckh.	=	stockhaarig
braun	dgh.	=	durchgehend
zerrissen	dklirt.	=	dunkelrot
Zwingername	Mtl.	=	Mantel
Decktag	re.	=	rechts
Vater	ll.	=	links
Mutter	brt.	=	breit
Großeltern	WT.	=	Wurftag
eingegangen	WSt.	=	Wurfstärke
getötet	T	=	totgeboren
b.z. Eintr. verendet	Bel	=	Belassen
Rüde	H	=	Hündin
langhaarig	stckh.	=	stockhaarig
braun	dgh.	=	durchgehend
zerrissen	dklirt.	=	dunkelrot
Zwingername	Mtl.	=	Mantel
Decktag	re.	=	rechts
Vater	ll.	=	links
Mutter	brt.	=	breit
Großeltern	WT.	=	Wurftag
eingegangen	WSt.	=	Wurfstärke
getötet	T	=	totgeboren
b.z. Eintr. verendet	Bel	=	Belassen
Rüde	H	=	Hündin
langhaarig	stckh.	=	stockhaarig
braun	dgh.	=	durchgehend
zerrissen	dklirt.	=	dunkelrot
Zwingername	Mtl.	=	Mantel
Decktag	re.	=	rechts
Vater	ll.	=	links
Mutter	brt.	=	breit
Großeltern	WT.	=	Wurftag
eingegangen	WSt.	=	Wurfstärke
getötet	T	=	totgeboren
b.z. Eintr. verendet	Bel	=	Belassen
Rüde	H	=	Hündin
langhaarig	stckh.	=	stockhaarig
braun	dgh.	=	durchgehend
zerrissen	dklirt.	=	dunkelrot
Zwingername	Mtl.	=	Mantel
Decktag	re.	=	rechts
Vater	ll.	=	links
Mutter	brt.	=	breit
Großeltern	WT.	=	Wurftag
eingegangen	WSt.	=	Wurfstärke
getötet	T	=	totgeboren
b.z. Eintr. verendet	Bel	=	Belassen
Rüde	H	=	Hündin
langhaarig	stckh.	=	stockhaarig
braun	dgh.	=	durchgehend
zerrissen	dklirt.	=	dunkelrot
Zwingername	Mtl.	=	Mantel
Decktag	re.	=	rechts
Vater	ll.	=	links
Mutter	brt.	=	breit
Großeltern	WT.	=	Wurftag
eingegangen	WSt.	=	Wurfstärke
getötet	T	=	totgeboren
b.z. Eintr. verendet	Bel	=	Belassen
Rüde	H	=	Hündin
langhaarig	stckh.	=	stockhaarig
braun	dgh.	=	durchgehend
zerrissen	dklirt.	=	dunkelrot
Zwingername	Mtl.	=	Mantel
Decktag	re.	=	rechts
Vater	ll.	=	links
Mutter	brt.	=	breit
Großeltern	WT.	=	Wurftag
eingegangen	WSt.	=	Wurfstärke
getötet	T	=	totgeboren
b.z. Eintr. verendet	Bel	=	Belassen
Rüde	H	=	Hündin
langhaarig	stckh.	=	stockhaarig
braun	dgh.	=	durchgehend
zerrissen	dklirt.	=	dunkelrot
Zwingername	Mtl.	=	Mantel
Decktag	re.	=	rechts
Vater	ll.	=	links
Mutter	brt.	=	breit
Großeltern	WT.	=	Wurftag
eingegangen	WSt.	=	Wurfstärke
getötet	T	=	totgeboren
b.z. Eintr. verendet	Bel	=	Belassen
Rüde	H	=	Hündin
langhaarig	stckh.	=	stockhaarig
braun	dgh.	=	durchgehend
zerrissen	dklirt.	=	dunkelrot
Zwingername	Mtl.	=	Mantel
Decktag	re.	=	rechts
Vater	ll.	=	links
Mutter	brt.	=	breit
Großeltern	WT.	=	Wurftag
eingegangen	WSt.	=	Wurfstärke
getötet	T	=	totgeboren
b.z. Eintr. verendet	Bel	=	Belassen
Rüde	H	=	Hündin
langhaarig	stckh.	=	stockhaarig
braun	dgh.	=	durchgehend
zerrissen	dklirt.	=	dunkelrot
Zwingername	Mtl.	=	Mantel
Decktag	re.	=	rechts
Vater	ll.	=	links
Mutter	brt.	=	breit
Großeltern	WT.	=	Wurftag
eingegangen	WSt.	=	Wurfstärke
getötet	T	=	totgeboren
b.z. Eintr. verendet	Bel	=	Belassen
Rüde	H	=	Hündin
langhaarig	stckh.	=	stockhaarig
braun	dgh.	=	durchgehend
zerrissen	dklirt.	=	dunkelrot
Zwingername	Mtl.	=	Mantel
Decktag	re.	=	rechts
Vater	ll.	=	links
Mutter	brt.	=	breit
Großeltern	WT.	=	Wurftag
eingegangen	WSt.	=	Wurfstärke
getötet	T	=	totgeboren
b.z. Eintr. verendet	Bel	=	Belassen
Rüde	H	=	Hündin
langhaarig	stckh.	=	stockhaarig
braun	dgh.	=	durchgehend
zerrissen	dklirt.	=	dunkelrot
Zwingername	Mtl.	=	Mantel
Decktag	re.	=	rechts
Vater	ll.	=	links
Mutter	brt.	=	breit
Großeltern	WT.	=	Wurftag
eingegangen	WSt.	=	Wurfstärke
getötet	T	=	totgeboren
b.z. Eintr. verendet	Bel	=	Belassen
Rüde	H	=	Hündin
langhaarig	stckh.	=	stockhaarig
braun	dgh.	=	durchgehend
zerrissen	dklirt.	=	dunkelrot
Zwingername	Mtl.	=	Mantel
Decktag	re.	=	rechts
Vater	ll.	=	links
Mutter	brt.	=	breit
Großeltern	WT.	=	Wurftag
eingegangen	WSt.	=	Wurfstärke
getötet	T	=	totgeboren
b.z. Eintr. verendet	Bel	=	Belassen
Rüde	H	=	Hündin
langhaarig	stckh.	=	stockhaarig
braun	dgh.	=	durchgehend
zerrissen	dklirt.	=	dunkelrot
Zwingername	Mtl.	=	Mantel
Decktag	re.	=	rechts
Vater	ll.	=	links
Mutter	brt.	=	breit
Großeltern	WT.	=	Wurftag
eingegangen	WSt.	=	Wurfstärke
getötet	T	=	totgeboren

EINTRAGUNGEN

NUMMER 39 312 - 40065

- 39 312 Volker, R. Igh. eg. Maske, Stirnstr., Nackenfl. zerr. Mantel
 39 313 Varo, R. Igh. eg. Maske, Stirnstr. hib. Halsr. re. Mtl., Kruppenfleck
 39 314 Victor, R. Igh. eg. Maske, Stirnstr. schm. Halsr. Mtl. mit Kruppenfleck
 39 315 Vondo, R. Igh. eg. Maske, Stirnstr. brt. Halsr. zerr. Mantel
 39 316 Visco, R. Igh. eg. Maske, Stirnstr., hib. Halsr. II. Mantel
 39 317 Valko, R. Igh. eg. Maske, Stirnstr. Halsr. Mantel m. Kruppenfleck
 39 318 Vimor, R. Igh. eg. Maske, s. schm. Stirnstr, Halsr. zerr. Mantel
 39 319 Viola, H. Igh. eg. Maske, Stirnstr., Halsr. zerr. Mantel
 39 320 Vroni, H. Igh. eg. Maske, Stirnstr., Mantel m. Kruppenfl., Halsring
 DT 29.9.80 WT 30.1.80 WST. 7/5 T 0/3 BEL 7/2
 Zw.: v. Siedlerhof — Z. Xaver Kirsich, 7167 Bühlerstann
 (Dt. Ch. Banz v. Scheuerbaum 30 259 — Carmen v. Siedlerhof 30 938)
M.: Ola v. Siedlerhof 36 878
 (Dt. Ch. Swen v. Rosenkeller 32 469 — Carmen v. Siedlerhof 30 938)

- 39 321 Anka, H. Igh. eg. Maske, Stirnstr., Halsr. zerr. Mantel
 39 322 Anja, H. Igh. eg. Maske, brt. durchg. Stirnstr. schm. Halsr. zerr. Mantel
 DT 20.9.80 WT 20.11.80 WST 0/2 BEL 0/2
 Zw.: v. Norstring — Z.: Hans Hauptmann, 8500 Nürnberg
V.: Amor v. Stoaleiten 34 050
 (Dago v. Pfeetrachtal 31 185 — Bärbel v. Pfeetrachtal 30 842)
M.: Maya v.d. Ponymühle 35 394
 (Bachus v. Old Heidelberg 29 441 - Esta v. Sedonia 32 185)

- 39 323 Daggy, H. stckh. eg. Maske, durchg. Stirnstr. Halskr. Mantel
 39 324 Denis, H. stckh. eg. Maske, durchg. Stirnstr. Halskr. Mantel
 39 325 Dagmar, H. stckh. eg. Maske, kz. Stirnstr. Genickfl., Mtl. m. Kl. Fleck am II.
 39 326 Oberhenkel
 39 326 Doff, R. stckh. eg. Maske, schm. durchg. Stirnstr. m. Pu. Halskr. re. Mantel
 39 327 Dojan, R. Igh. eg. Maske, kz. Stirnstr. Halskr. II. Mantel
 39 328 Dascha, H. Igh. eg. Maske, schm. durchg. Stirnstr., Mtl. m. Rücken-u. Kr. Flecken
 Dixy, H. Igh. eg. Maske, durchg. Stirnstr. schm. Halskr. leicht zerr. Mantel
 DT 30.9.80 WT 4.12.80 WST 3/5 T 1/0 BEL 2/5
 Zw.: v. Pfeetrachtal — Z.: Wilhelm Paukner, 8300 Altdorf
V.: Hassan v.d. Drei Helmen 37 726
 (Dago v. Olympiaturm 33 964 — WSg. Bina v. Bürgenstock 36 684)
M.: Sindi v. Pfeetrachtal 36 436
 (Dago v. Pfeetrachtal 31 185 — Eddy v. Pfeetrachtal 31 875)

- 39 330 Erko, R. Igh. eg. Maske, durchg. Stirnstr. Halskr. Mantel m. Rückenfleck
 39 331 Ella, H. Igh. eg. Maske, brt. durchg. Stirnstr. s. brt. Halskr. st. zerr. Mantel
 39 332 Eili, H. Igh. eg. Maske, durchg. Stirnstr. brt. Halskr. zerr. Mantel
 DT 8.10.80 WT 12.12.80 WST 2/2 T 1/0 BEL 1/2
 Zw.: v. Pfeetrachtal Z.: Wilhelm Paukner, 8300 Altdorf
 (Dago v. Pfeetrachtal 31 185 — Bärbel v. Pfeetrachtal 30 842)
M.: Susi v. Pfeetrachtal 36 434
 (Dago v. Pfeetrachtal 31 185 — Eddy v. Pfeetrachtal 31 875)

- 39 333 Donald, R. Igh. eg. Maske, Stirnstr. m. Pu. Halsr. zerr. Mantel
 39 334 Daisy, H. Igh. eg. Maske, Stirnstr. Halsr. zerr. Mantel
 DT 30.9.80 WT 7.12.80 WST 1/4 T 0/2 EGG 0/1 BEL 1/1
 Z.: v. Hellenstein — Z.: Ulrike Späth, 7922 Bolheim

- V.: Bär v. Staurerland 37 812**
 (WSg. Bsg. Dt. Ch. Boss v.d. Torpedo Stadt 35 549 — Feh v. Bosler 35 125)
M.: Dolly v. Blindensee 37 067
 (Valdo v. Hellenstein 32 198 — Yska v.d. fr. Reichsstadt 30 626)

- 39 335 Hasso, R. Igh. eg. Maske brt. Stirnstr. Halskr, zerr. Mantel
 39 336 Harry, R. Igh. eg. Maske brt. Stirnstr. Halskr, Mantel
 39 337 Henry, R. Igh. uneg. Maske, kz. Stirnstr. brt. Halskr. zerr. Mantel
 39 338 Hedda, H. Igh. eg. Maske, durchg. Stirnstr. brt. Halskr. zerr. Mantel
 39 339 Hella, H. Igh. uneg. Maske, brt. Stirnstr. hib. Halskr. zerr. Mantel
 DT 5.10.80 WT 7.12.80 WST 4/5 T 0/3 EGG 1/0 BEL 3/2
 Zw.: v. Eiskeller — Z.: Karl Weickel, 6650 Homburg/Saar

- V.: Urk v. Hellenstein 31 813**
 (Kuno v. Hellenstein 27 468 — Dascha v.d. fr. Reichsstadt 27 021)
M.: Citta v. Eiskeller 35 572
 (Gregor v. Bruder Klaus 30 543 — Melissa v. St. Klara Kloster 31 346)

- 39 340 Alf, R. Igh. eg. Maske, durchg. Stirnstr. Halsr. st. zerr. Mantel
 39 341 Atinka, H. Igh. eg. Maske, schm. Stirnstr. Genickfl. st. zerr. Mantel
 39 342 Alin, H. Igh. eg. Maske, Stirnstr. Halskr. leicht zerr. Mantel
 39 343 Astrid, H. Igh. eg. Maske, Stirnstr. schm. Halskr. Mtl. m. Rückenfl.
 39 344 Anke, H. stckh. eg. Maske, brt. durchg. Stirnstr. s. brt. Halskr., Plattenhund
 DT 12.10.80 WT 16.12.80 WST 4/5 T 2/1 EGG 1/0 BEL 1/4
 Zw.: v. Steinhorster Krug — Z.: A. Ottofrickenstein, 4791 Steinhorst

- V.: Quando v. Izola 36 120**
 (Bsg. Dt. Ch. Heiko v. Izola — Jetty v. Bayer. Wald 32 015)
M.: Baroness v. Jostberg 37 668
 (Boss v.d. Kutten Kuhle 35 418 — Walli v. Klosterholz 33 053)

- 39 345 Ingo, R. stckh. eg. Maske, durchg. Stirnstr. brt. Halskr. Mtl. m. Kruppenfleck
 39 346 Ilo, R. stckh. eg. Maske, Stirnstr. m. Pu. Halskr, Mantel m. Kruppenfleck
 39 347 Iwan, R. stckh. eg. Maske, brt. Stirnstr. m. Pu., Plattenhund
 39 348 Ina, Igh. leicht uneg. Maske, brt. Stirnstr., Plattenhund

39 349 Irmi, H. stckh. eg. Maske, Stirnstr. m. Pu. re. Ohrspitze weiß, st. zerr. Mantel

39 350 Ilka, H. lgh. eg. Maske, durchg. Stirnstr. b. rt. Halskr. stark zerr. Mantel

DT 8,10,80 WT 7,12,80 WST 5/4 T 2/0 GET 0/1 BEL 3/3
Zw.: v. Rotzenberg — Z.: Heini Kollmer, 7631 Lahr-Sulz

V.: Nelson v. Bruder Klaus 33 033
(Bsg. Andreas v. d. Allg. Bergen 29 699 — Dora v. Bruder Klaus 29 553)

M.: Wsg. Dt.Ch. Elia v. Rotzenberg 37 752

(Ch. Lord v. Norfbach 35 310 — Betty v. Rotzenberg)

39 351 Ambrosius, R. lgh. eg. Maske, b. rt. Stirnstr. sehr schm. Halsr. Mtl. m. Kruppenfl.

39 352 Alfons, R. lgh. eg. Maske, Stirnstr. schm. Halskr. Mantel m. kl. Kruppenfl.

39 353 Anton, R. lgh. eg. Maske, Stirnstr. schm. Halskr. Mantel

39 354 Adele, H. lgh. eg. Maske, Stirnstr. schm. Halskr. Mantel

39 355 Agathe, H. lgh. eg. Maske, Stirnstr. re. h. b. Halskr. Mantel

DT 5,10,80 WT 9,12,80 WST 4/3 T 1/1 BEL 3/2

Zw.: v. Hallershof — Z.: Ute Rüter, 4630 Bochum

(Ch. Lord v. Norfbach 35 310 — Kora v. Norfbach 34 593) 3)

M.: Esther v. Dröh 35 847

(Bachus v. d. Allg. Bergen 30 694 — Dunja v. Schloß Brake 31 151)

39 356 Armin, R. lgh. eg. Maske, durchg. Stirnstr. b. rt. Halsr. Mantel

39 357 Alex, R. stckh. eg. Maske, durchg. Stirnstr. m. Pu. Halsr. Mtl. m. Kruppenfl.

39 358 Alf, R. stckh. eg. Maske, Stirnstr. Halsring, Mantel

39 359 Anja, H. lgh. eg. Maske, Stirnstr. b. rt. Halsr. Mantel

39 360 Anette, H. stckh. eg. Maske, durchg. Stirnstr. b. rt. Halsr. Mantel

39 361 Anke, H. stckh. eg. Maske, Stirnstr. Halsr. Mantel m. Kruppenfl.

DT 30,10,80 WT 30,12,80 WST 3/3 BEL 3/3

Z.: v. Limeswaller — Z.: Gerhard u. Ursula Port, 6302 Ober-Bessingen

M.: Yacki v. Pettrachtal 37 893

(Bitus v. Säuliamt — Alma v. Wiebelsbach 31 219)

(Dago v. Pettrachtal 31 185 — Eddy v. Pettrachtal 31 875)

39 362 Oskar, R. lgh. eg. Maske, durchg. Stirnstr. Halskr. Mantel m. Kruppenfl.

39 363 Oswald, R. lgh. eg. Maske, durchg. Stirnstr. Halskr. zerr. Mantel

39 364 Olga, H. lgh. eg. Maske, b. rt. durchg. Stirnstr. Halskr. Mantel m. Rücken- und

39 365 Kruppenfl.

39 366 Ortud, H. lgh. eg. Maske, b. rt. durchg. Stirnstr. schm. Halskr. Mtl. m. gr.

39 367 Kruppenfl.

39 368 Oda, H. lgh. eg. Maske, Stirnstr. s. schm. Halskr. Mantel

39 369 Ottilie, H. lgh. eg. Maske, b. rt. durchg. Stirnstr. Halskr. Mantel m. kl. Kruppenfl.

DT 16,10,80 WT 18,12,80 WST 3/1 T 0/5 GET 1/1 BEL 2/5

Zw.: v. d. Dröh — Z.: Peter und Ursula Brieskorn, 4630 Bochum

V.: Dago v. d. Schillierhöhe 37 745

(Hasso v. Irmengrund 34 734 - Petra v. Birkenkopf 31 837)

M.: Eike v. d. Dröh 35 845
(Bachus v. d. Allg. Bergen 30 694 - Dunja v. Schloß Brake 31 151)

39 369 Faro, R. lgh. eg. Maske, durchg. Stirnstr. Halskr. stark zerr. Mantel

39 370 Falk, R. lgh. eg. Maske, durchg. Stirnstr. Halskr. zerr. Mantel

39 371 Flori, R. lgh. eg. Maske, durchg. Stirnstr. Halskr. zerr. Mantel

39 372 Fao, R. stckh. eg. Maske, durchg. Stirnstr. b. rt. Halskr. zerr. Mantel

39 373 Feger, R. stckh. eg. Maske, unterbr. Stirnstr. Halskr. li. zerr. Mantel

39 374 Farina, H. stckh. eg. Maske, b. rt. durchg. Stirnstr. sehr b. rt. Halskr. zerr. Mtl.

39 375 Frenzi, H. lgh. eg. Maske, unterbr. Stirnstr. Genickl. leicht zerr. Mantel

39 376 Flori, H. stckh. eg. Maske, durchg. Stirnstr. Halskr. Mantel

39 377 Fraja, H. lgh. eg. Maske, b. rt. unterbr. Stirnstr. b. rt. Halskr. zerr. Mantel

DT 4,11,80 WT 3,1,81 WST 5/4 BEL 5/4

Zw.: v. Pettrachtal — Z.: Wilhelm Paukner, 8300 Altdorf

V.: Mando v. d. Stadt Grafenau 35 771

(Cuno v. Bayer, Wald 38 358 - Jola v. Bayer, Wald 32 014)

M.: Nina v. Pettrachtal 35 451

(Dago v. Pettrachtal 31 185 - Eddy v. Pettrachtal 31 875)

39 378 Cleo, H. lgh. eg. Maske, durchg. Stirnstr. b. rt. Halskr. leicht zerr. Mantel

39 379 Cill, R. lgh. eg. Maske, b. rt. durchg. Stirnstr. b. rt. Halskr. Plattenrund

39 380 Clay, R. lgh. eg. Maske, b. rt. durchg. Stirnstr. b. rt. Halskr. st. zerr. Mantel

39 381 Ciff, R. stckh. eg. Maske, b. rt. durchg. Stirnstr. b. rt. Halskr. leicht zerr. Mantel

DT 11,11,80 WT 13,1,81 WST 10/2 T 0/1 GET 5/0 EGG 1/0 BEL 4/1

Z.: v. Thiesberg — Z.: Heinz Wichmann, 2370 Büdelsdorf

V.: Alban v. St. Augustin 35 750

(Herzog v. Roten Kreuz 32 872 - Conny a. d. Stormaner Schweiz 33 726)

M.: Peggy v. d. Olympiastadt München 37 097

(Ch. Asterix v. Pfaffenwinkel 31 689 — Pia v. Olympiaturm 31 907)

39 383 Kuno, R. lgh. eg. Maske, b. rt. durchg. Stirnstr. li. h. b. schm. Halskr. Mtl. m. gr. Kr. fl.

39 384 Kalf, R. lgh. eg. Maske, durchg. Stirnstr. Halskr. leicht zerr. Mantel

39 385 King, R. lgh. eg. Maske, b. rt. Stirnstr. sehr schm. Halskr. Mantel

DT 30,10,80 WT 5,1,81 WST 3/0 BEL 3/0

Zw.: v. d. Schwarzmühle — Z.: Karl Georg Wollenhaupt, 4650 Gelsenkirchen

V.: Bsg. Dt.Ch. Kuno v. Norfbach 34 589

(Alf v. Rieckenhain 29 912 - Natja v. Birkenkopf 30 088)

M.: Dunja v. d. Schwarzmühle 37 654

(Goliath v. neuen Moor 33 630 - Flora v. Dolgen 34 639)

39 386 Artia, R. lgh. eg. Maske, Stirnstr. Halskr. re. schm. Mantel m. Fleck

39 387 Artus, R. lgh. eg. Maske, b. rt. Stirnstr. Genickl. Mantel m. Kruppenfl.

39 388 Aron, R. lgh. eg. Maske, Stirnstr. Halskr. Mantel m. Kruppenfl.

39 389 Alexa, H. lgh. eg. Maske, schm. Stirnstr. li. durchg. Halskr. li. Mantel

39 390 Amsel, H. lgh. eg. Maske, Stirnstr. re. durchg. Halskr. Mantel

39 391 Angela, H. lgh. eg. Maske, Stirnstr. Halskr. Mantel

39 392 Arletta, H. lgh. eg. Maske, Stirnb.schm. Halskr. Mantel
39 393 Anja, H. lgh. eg. Maske, Stirnb. schm. Halskr. Mantel m. Kruppenfleck
39 394 Ailscha, H. lgh. eg. Maske, Stirnb. brt. Halskr. leicht zerr. Mantel
R-32 Alice, H. lgh. Stirnb. hib Nasenband, hib. Halskr. re. Mantel

R - 32 ist von der Nachzucht ausgeschlossen
DT 12.10.80 WT 9.12.80 WST 4/7 T 1/0 BEL 3/7
Z.: v. Runenstein - Z.: Axel G. Pielorz, 2830 Bassum

V.: Axel v. Brookdamm 36 389
(Cherno a.d. Stormaner Schweiz 33 722 - Afra v. Engelsmeer 32 705)
M.: Bianka v. Staufferland 37 814
(Ch. Boss v.d. Torpedostadt 35 549 - Feh v. Bosler 35 129)

39 395 Biggy, H. lgh. eg. Maske, durchg. Stirnstr. m. Pu. Halskr. Mantel
DT 24.10.80 WT 23.12.80 WST 5/8 T 5/6 EGG 0/1 BEL 0/1
Zw.: v. Wendeter Tor - Z.: Rudolf H. Detmar, 3203 Sarstaedt
V.: Valk v. Celler Schloß 36 560
(Udo v. Hellenstein 31 812 - Assi v. Drei Burgeneck 32 483)
M.: Asta v. Wendeter Tor 37 704
(Ch. Quentin v. Celler Schloß 34 894 - Mädi v. Celler Schloß 33 926)

39 396 Meic, R. lgh. eg. Maske, brt. durchg. Stirnb. brt. Halskr. Mtl. m. gr. Kruppenfl.
39 397 Mische, R. lgh. eg. Maske, durchg. Stirnb. brt. Halskr. Mtl. m. Kruppenfleck
39 398 Mira, H. lgh. eg. Maske, brt. durchg. Stirnb. Halskr. Mtl. m. zwei Flecken
DT 8.12.80 WT 10.2.81 WST 5/2 T 1/0 EGG 2/1 BEL 2/1
Z.: v. Dolgen - Z.: Günter Prause, 3394 Langelsheim
V.: Eyck v.d. Lerchenlaube 36 708
(Chico v.d. Lerchenlaube 29 821 - Heige v. St. Klara Kloster 30 357)
M.: Jessie v. Dolgen 37 862
(Gaston v.d. Lerchenlaube 31 329 - Gundi v. Dolgen 36 194)

39 399 Leander, R. lgh. eg. Maske, brt. durchg. Stirnstr. Halskr. Mantel
39 400 Lotnar, R. lgh. eg. Maske, brt. durchg. Stirnstr. Mtl. m. Kruppenfleck
39 401 Laika, H. lgh. eg. Maske, brt.kz. Stirnstr. Mtl. m. Schulterfleck
39 402 Loni, H. lgh. uneg. Maske, brt. durchg. Stirnstr. zerr. Mantel
DT 23 11.80 WT 26.1.81 WST 3/3 T 1/1 BEL 2/2
Z.: v. Bruder Klaus - Z.: Bernhard Grimm, 7971 Aitrach
V.: Arko v.d. Teufelsküche 34 504
(Bari v.d. Allgäuer Bergen 30 695 - Eike v. Sedonia 32 184)
M.: Doris v. Bruder Klaus 36 351
(Nelsson v. Bruder Klaus 33 033 - Gretel v. Bruder Klaus 30 546)

39 403 Arko, R. lgh. eg. Maske, brt. durchg. Stirnstr. hib. Halskr. li. Mantel
39 404 Alf, R. lgh. uneg. Maske, brt.kz. Stirnstr. hib. Halskr. li. Mantel
39 405 Askö, R. stckh. eg. Maske, brt. durchg. Stirnstr. Halskr. Mtl. m. Rückenfleck
39 406 Axel, R. stckh. eg. Maske, brt. durchg. Stirnstr. hib. Halskr. re. Mantel
39 407 Astor, R. stckh. eg. Maske, brt. Stirnstr. Halskr. Mtl. m. Streifen a.d. Seite
39 408 Afra, H. lgh. eg. Maske, durchg. Stirnstr. m. Pu. Halskr. Mantel

DT 8.12.80 WT 11.2.81 WST 5/1 BEL 5/1

Zw.: v. Aischtal - Z.: Thomas Röcklein, 8551 Adelsdorf
V.: Waldo v. Geutenreuth 35 573
(Harro v. Hause Bouillon 30 008 - Zenta v. Geutenreuth 30 665)
M.: Petra v. Haus Ella 36 007
(Muck v. Queckbrunnel 32 456 - Britta v. Haus Ella 32 273)

39 409 Ricco, R. stckh. eg. Maske, Stirnstr. Halskrause, Mantel
39 410 Robby, R. stckh. eg. Maske, Stirnstr. Halskrause, Mantel
39 411 Ronny, R. stckh. eg. Maske, Stirnstr. Halskrause, Mantel
39 412 Rocky, R. lgh. eg. Maske, Stirnstr. Halskrause, Mantel
39 413 Romy, H. lgh. eg. Maske, Stirnstr. Halskr. Mantel m. Punkt
Roxanne, H. lgh. eg. Maske, Stirnstr. brt. Halskr. Mantel m. Fleck
DT 16.11.80 WT 17.1.81 WST 6/4 T 2/1 GET 0/1 BEL 4/2
Z.: v. Irmengrund - Z.: Heinz Schönleber, 7441 Wolfschlugen
V.: Goliath v. neuen Moor 33 630
(Ch. Barry v. Rieckenhain 31 026 - Farah v. Bayer. Wald 29 770)
M.: Nora v. Irmengrund 36 828
(Bello v. Irmengrund 30 767 - Nina v. Birkenkopf 30 087)

39 415 Sandy, H. stckh. eg. Maske, durchg. Stirnstr. Halskr. Mantel
39 416 Sven, R. stckh. eg. Maske, durchg. Stirnstr. Halskr. l. zerr. Mantel
39 417 Sando, R. stckh. eg. Maske, durchg. Stirnstr. Halskr. Mantel
39 418 Simba, R. lgh. eg. Maske, Stirnstr. brt. Halskr. Mantel m. Fleck
39 419 Sascha, R. stckh. eg. Maske, schm. durchg. Stirnstr. Halskr. Mantel
DT 18.11.80 WT 18.1.81 WST 5/3 T 1/2 BEL 4/1
Zw.: v. Irmengrund - Z.: Heinz Schönkeber, 7441 Wolfschlugen
V.: Glenn v. Rosenkeller 37 506
(Ch. Boss v.d. Torpedo Stadt 35 549 - Ch. Zulaika v. Rosenkeller 34 623)
M.: Lady v. Irmengrund 36 822
(Ch. Barry v. Rieckenhain 31 026 - Hanni v. Irmengrund 34 738)

39 420 Bondo, R. stckh. eg. Maske, brt. Stirnb. li. durchg. sehnbrt. Halskr. leicht zerr.
Mantel, re. Ohrsp. weiß
39 421 Bronco, R. stckh. eg. Maske, durchg. Stirnstr. m. Pu. brt. Halskr. l. zerr. Mtl.
39 422 Betty, H. stckh. leicht uneg. Maske, s. brt. durchg. Stirnb. s. brt. Halskr. stark
zerr. Mantel
39 423 Biggy, H. lgh. eg. Maske, durchg. Stirnb. Halskr. re. Mantel m. Kruppenfleck
39 424 Bondy, H. lgh. eg. Maske, schm. durchg. Stirnb. Halskr. re. s. brt. li. schmal,
zerr. Mantel
DT 30.11.80 WT 31.1.81 WST 5/3 T 2/0 BEL 3/3 VERE 1/0
Zw.: v. Märkischen Moor - Z.: Wilhelm Engler, 2214 Hohenlockstedt
V.: Andi v. St. Dominikus 33 553
(Jens v. Rosenkeller 29 599 - Alice v. Johannitergut 28 420)
M.: Daisy v. alten Gutsturm 36 022
(Bodo a.d. Schlei 32 566 - Dajana v. Kitzinger Falterturm 31 901)

39 425 Muck, R. Igh. eg. Maske, brt.durchg. Stirnstr. leicht zerr.Mantel
39 426 Maik, R. Igh. eg.Maske,brt.durchg.Stirnstr. re.sehr brt.li.schm.
39 427 Mando, R. Igh. eg. Maske, durchg.Stirnstr.re.hib.Halskr.Mtl.m.kl.Rückenfl.
39 428 Mona, H. Igh.eg. Maske,Stirnstr.br. Halskr. Mtl. m. kl. Kruppenfleck
39 429 Maily, H. Igh. eg.Maske,durchg.Stirnstr.br.Halskr. Mantel
39 430 Madli, H. Igh. eg. Maske, sehr brt.durchg.Stirnstr.,s.br.Halskr.,Plattenhund
DT 1,12,80 WT 3,2,81 WST 8/3 T 1/0 GET 4/0 BEL 3/3
Zw.: v. Verler See – Z.: Erwin u. Maria Brummel, 4837 Verl 1
V.: Gienn v. Rosenkeller 37 506
(Ch. Boss v.d. Torpedo Stadt 35 549 - Ch. Zuleika v. Rosenkeller 34 623)
M.: Kira v. Agterhorn 34 520
(Axel v. Agterhorn 30 340 - Cilla v. Agterhorn 31 063)

39 431 Nestor, R. Igh. eg. Maske,durchg.Stirnstr. schm.Halskr.Mtl.m.Kruppenfl.
39 432 Nelson, R. stckh. eg. Maske,brt. durchg.Stirnstr.Halskr.l.zerr.Mantel
39 433 Napoleon, R. stckh. eg. Maske,brt. durchg. Stirnstr.Halskr. Mantel m.
Rücken u. Kruppenfleck
39 434 Noris, H. stckh. eg. Maske,durchg.Stirnstr.m.Kopffl.Halskr.Mtl.m.kl.Kr.fli.
39 435 Norma, H. stckh. eg. Maske,durchg. Stirnstr.schm.Halskr.Mtl.m.Kr.fli.
39 436 Nora, H. stckh. eg. Maske,brt.durchg.Stirnstr.s.br.Halskr.st.zerr.Mantel
DT 4,12,80 WT 5,2,81 WST 7/2 GET 3/0 BEL 4/2
Zw.: v. Verler See – Z.: Erwin u. Maria Brummel, 4837 Verl 1
V.: Gienn v. Rosenkeller 37 506
(Ch. Boss v.d. Torpedo Stadt 35 549 - Ch. Zuleika v. Rosenkeller 34 623)
M.: Xandra v. Klosterholz 34 344
(Ulf v. Klosterholz 31 654 - Herta v. Steinerhof 41 502)

R – 33 Anjo, R. stckh. eg. sehr weit vorgezogene Maske,s.schm.Stirnstr.,Nasenband
nur re. ganz schm., sehr schm.Halskr., Mantel, Hinterläufe bis unter die
Spunggelenke rotbraun
39 437 Arko, R. stckh. uneg. Maske, s.br.Stirnstr.s.br.Halskr.,leicht zerr.Mantel
39 438 Alexander, R. stckh. eg.Maske,s.br.schm.durchg.Stirnstr.s.br.Halskr., sehr
stark zerr. Mantel
39 439 Alf, R. stckh. eg.Maske,brt.durchg.Stirnstr.,Halskr.Mtl. eingerissen
39 440 Andl, R. stckh. eg.Maske,Stirnstr.fli. schm.re.br. Halskr., zerr. Mantel
39 441 Astor, R. stckh. eg. Maske,brt.schm.durchg.Stirnstr.Halskr.Mtl.m.gr.Rü.fli.
R – 33 ist von der Nachzucht ausgeschlossen
DT 9,12,80 WT 9,2,81 WST 7/0 EGG 1/0 BEL 6/0
Z.: v. Altipiano – Z.: Cordula Schall, 4400 Münster
V.: Alf v.d. Becke 36 793
(Ch. Lord v. Norfbach 35 310 - Kora v. Norfbach 34 593)
M.: Bärbel v. Haus Ella 37 841
(Muck v. Queckbrünnel 32 456 - Jasmin v. Haus Ella 34 869)

39 442 Flytkjers Gaia, H. stckh. gew. 19,11,80 D.K.K. 36 792/80
Z.: Lone Payer Bentzen, D.K. 7660 Bekmarksbro

B.: Otmар Kuttenkeuler, 5063 Overath
Flytkjers Dollfus D.K.K. 12574/77
Freya v.d. Kutten-Kuhle D.K.K. 25860/79

Chico v.d. Lerchenlaube BZB 29 821
Bertha D.K.K. 25 860/79
Bernd v. Bismarckturnm BZB 26 926
Alfa v. Walter v. Hohenegg BZB 27 574
Aatofens Eris D.K.K. 21 154/68
Cora v. Juckenbergr D.K.K. 19996/70
Golath v. neuen Moor BZB 33 630
Heike v. Norfbach BZB 32 294
Ch. Barry v. Rieckenhain BZB 31 026
Fahra v. Bayer. Wald BZB 29 770
Aif v. Lonequell BZB 28 963
Natja v. Birkenkopf BZB 30 088

39 443 Askan, R. Igh. eg. Maske, brt.durchg.Stirnbr.s.st.zerr. Mtl.,s.br.Halskrause
39 444 Aron, R. Igh. eg. Maske,s.br.durchg.Stirnbr. st.zerr.Mtl., brt. Halskrause
39 445 Askö, R. Igh. eg. Maske,Stirnbr. st. zerr. Mantel, Halskrause
39 446 Achmed, R. Igh. eg. Maske, s.br.durchg.Stirnbr.m.Pu.l.zerr.Mtl.br.Halskr.
DT 11,12,80 WT 9,2,81 WST 10/3 T 1/0 GET 4/2 EGG 0/1 BEL 5/0
Zw.: v. Izola – Z.: Herbert Kasten, 2990 Papenburg 1
V.: Quant v. Izola 36 121
(Ch. Heiko v. Izola 30 699 - Jetty v. Bayer. Wald 32 015)
M.: Viola v. Izola 37 756
(Cherno a.d. Stormaner Schweiz 33 722 – Olivia v. Izola 35 696)

39 448 Ben, R. Igh. eg. Maske, Stirnb. Halskr. zerr. Mantel
39 449 Barny, R. Igh. eg. Maske, brt.Stirnstr.schm.unterbr. Halskr. Mtl.m.kl. Fleck
39 450 Brix, R. Igh. eg. Maske, brt.Stirnbr. schm. Halskr.re. Mantel
39 451 Boris, R. Igh. eg. Maske, brt. Stirnb. Halskr. leicht zerr. Mantel
39 452 Babette, H. Igh. eg. Maske, brt. durchg. Stirnb.s.st.zerr.Mantel, Halskrause
39 453 Bina, H. Igh. eg. Maske, brt. Stirnb.br. Halskr.m.Fleck, zerr. Mantel
DT 14,12,80 WT 15,2,81 WST 7/2 GET 3/0 BEL 4/2
Zw.: v. Izola – Z.: Herbert Kasten, 2990 Papenburg 1
V.: Gero v.d. Kutten-Kuhle 36 696
(King v. Izola 34 009 - Ilka v. Agterhorn 33 109)
M.: Gundel v. Engelsmeer 36 669
(Ch. Heiko v. Izola 30 699 - Britta v. Tannenwäldchen 31 855)

39 454 August, R. Igh. eg. Maske, brt.durchg.Stirnbr.m.Pu.st.zerr.Mtl., brt.Halskr.
39 455 Albert, R. stckh. eg. Maske, brt.durchg.Stirnbr.m.Pu. Mtl. brt. Halskrause
39 456 Anton, R. Igh. eg. Maske,brt.durchg.Stirnbr.zerr.Mtl.Halskr. re. breiter
39 457 Afra, H. stckh.eg. Maske, s.br.durchg.Stirnbr.,Plattenhund,s.br.Halskr.

- 39 458 Anna, H. stckh. eg. Maske, bnt.durchg.Stirn.b.m.Pu.zerr. Mantel,bnt.Halskr.
 39 459 Alpha, H. stckh. eg. Maske, bnt.durchg.Stirn.b. hb. Halskr. re, Mantel, Halskrause
 39 460 Ingo, R. lgh. eg. Maske, bnt. Stirnstr. m.Pu. Halskr. Mantel
 39 461 Iwan, R. lgh. eg. Maske, kz.Stirnstr. bnt. Halskr, zerr. Mantel
 39 462 Isidor, R. lgh. eg. Maske, durchg. Stirnstr. m.Pu. re.bnt.li.schm.Halskr. zerr. Mantel
 DT 22.12.80 WT 22.281 WST 7/3 T 0/2 EGG 4/1 BEL 3/0
 ZW.: v. Eiskeller — Z.: Karl Weickel, 6650 Homburg
 V.: Bail v. Dreier Hof 34 726
 (Bitus v. Säuliamt 29 861 - Alma v. Wiebelsbach 31 219)
 M.: Dorle v. Eiskeller 37 311
 (Harry v.d. Birkenalb 31 797 - Melissa v. St. Klara Kloster 31 346)
 39 463 Unke, H. lgh. eg. Maske, durchg. Stirnstr.s.bnt. Halsr. st. zerr. Mantel
 Ursi, H. stckh. eg. Maske, unterb. Stirnstr., Halsr. Mantel
 39 464 Ursi, H. lgh. eg. Maske, durchg. Stirnstr. s. bnt. Halsr. Mantel m. Kruppenfl.
 DT 28.11.80 WT 31.181 WST 8/3 EGG 7/1 BEL 1/2
 ZW.: v. Olympiatum — Z. Gebr. Ruß, 8000 München 50
 V.: Amor v.d. Trollblume 37 807
 (Alf v. Horner Derby 33 921 - Gina v. Olympiatum 35 590)
 M.: Manta v. Olympiatum 37 623
 (Zito del Soccorso LOIDS 29 134 - Nina v. Olympiatum 31 534)
 39 466 Viona, H. stckh. eg. Maske,durchg.Stirnstr. s.bnt. Halskr. zerr. Mantel
 39 467 Viola, H. stckh. eg. Maske, durchg.Stirnstr. Halr. zerr Mantel
 39 468 Valentin, R. stckh. eg. Maske, durchg.Stirnstr. bnt. Halskr. Mtl.m. Ruckenfl.
 39 469 Vico, R. stckh. eg. Maske durchg. Stirnstr. Halsr. Mantel m. Kruppenfleck
 39 470 Varkas, R. stckh. eg. Maske, bnt. durchg. Stirnstr. Halsr. l. zerr. Mantel
 39 471 Valesko, R. stckh. eg. Maske, bnt. durchg. Stirnstr. s. bnt. Halsr. zerr. Mantel
 DT 3.12.80 WT 2.281 WST 5/4 GET 1/2 BEL 4/2
 ZW.: v. d. Olympiastadt München — Z. Martha Ruß, 8000 München 50
 V.: Mando v. Olympiatum 37 622
 (Zito del Soccorso LOIDS 29 134 - Nina v. Olympiatum 31 534)
 M.: Hati v. Olympiatum 35 799
 (Xirus v. Olympiatum 33 066 - Norma v. Olympiatum 31 533)
 39 472 Carlo, R. lgh. eg. Maske, bnt. Stirnstr. Halskr. Mantel m. Kruppenfleck
 39 473 Clifff, R. lgh. eg. Maske, Stirnstr. hb. Halskr. re, Mantel
 39 474 Claerens, R. lgh. eg. Maske, Stirnstr. hb. Halskr. re., Mantel
 39 475 Comtess, H. lgh. eg. Maske, Stirnstr. ll., hb. Halskrause, Mantel
 18

- 39 476 Corinna, H. lgh. eg. Maske, Stirnstr. Halskrause, Mantel
 39 477 Clara, H. lgh. eg. Maske, Stirnstr. hb. Halskr. re, Mantel m. Kruppenfleck
 DT 21.12.80 WT 21.281 WST 3/7 T 0/3 EGG 0/1 BEL 3/3
 ZW.: v. d. Torpedo Stadt — Z.: Helene Wittke, 8720 Schweinfurt
 V.: Hassan v.d. Drei Helmen 37 726
 (Dago v.d. Olympiast.München 33 964 - Wsg. Bina v. Bürgenstock 36 684)
 M.: Biggi v.d. Torpedo Stadt 35 546
 (Ch. Carlo v. Löwenhof 30 570 - Cora v. Schwedenkönig 31 674)
 39 478 Marko, R. lgh. eg. Maske, bnt. durchg. Stirnstr. zerr. Mantel
 39 479 Milo, R. lgh. eg. Maske, bnt. durchg. Stirnstr. Plattenhund
 39 480 Maly, H. lgh. eg. Maske, bnt. durchg. Stirnstr. zerr. Mantel
 39 481 Mädi, H. lgh. eg. Maske, bnt. durchg. Stirnstr. zerr. Mantel
 39 482 Meda, H. lgh. uneg. Maske, Stirn weiß, zerr. Mantel
 DT 21.12.80 WT 26.281 WST 5/5 T 2/1 GET 0/1 EGG 1/0 BEL 2/3
 ZW.: v. Bruder Klaus — Z.: Bernhard Grimm, 7971 Aitrach
 V.: Norbert v. Bruder Klaus 33 031
 (Andreas v.d. Allgäuer Bergen 29 699 - Dora v. Bruder Klaus 29 553)
 M.: Toni v. Bruder Klaus 34 379
 (Droll v. Bruder Klaus 29 550 - Glaudia v. Bruder Klaus 28 612)
 39 483 Emil, R. lgh. eg. Maske, Stirnfleck, Halskr. Mantel m. Fleck
 Eggon, R. lgh. eg. Maske, durchg. Stirnstr. Halskr. Mantel m. Fleck
 39 484 Egid, R. lgh. eg. Maske, durchg. Stirnstr. bnt. Halskr. zerr. Mantel
 39 486 Emma, H. lgh. eg. Maske, Stirnfl. Halskr. leicht zerr. Mantel
 39 487 Elena, H. lgh. eg. Maske, durchg. Stirnstr. Halskr. Mantel m. kl. Fleck
 39 488 Evi, H. lgh. eg. Maske, Stirnfl. Halskr. Mantel m. Kruppenfleck
 DT 4.1.81 WT 5.381 WST 6/6 EGG 3/3 BEL 3/3
 ZW.: v. Rötseer Moos — Z. Dr. H. Piesbergen, 7964 Kisslegg
 V.: Arko v.d. Teufelsküche 34 504
 (Bari v.d. Allgäuer Berger 30 695 - Eike v. Sedonia 32 184)
 M.: Berta v. Rötseer Moos 37 054
 (Nelison v. Bruder Klaus 33 033 - Diana v. Grüntenblick 32 548)
 39 489 Eric, R. lgh. eg. Maske, Stirnstr. Halsr. Mantel
 39 490 Eike, H. lgh. eg. Maske, Stirnstr. m. Pu. Halsr. zerr. Mantel
 39 491 Esther, H. lgh. eg. Maske, Stirnstr. bnt. Halsr. zerr. Mantel
 DT 13.11.80 WT 14.181 WST 1/2 BEL 1/2
 ZW.: v. Schützensteg — Z.: Harald Magenreuter, 7530 Pforzheim
 V.: Ary v. Schloß Morsbroich 35 133
 (Iko v. Roten Kreuz 29 132 - Britta v. Paß Thurn 30 798)
 M.: Anja v. Schützensteg 34 450
 (Ch. Bänz v. Scheuerbaum 30 259 - Anja v. Remchingen Schloß 31 693)
 39 492 Igor, R. lgh. eg. Maske, s.bnt.durchg.Stirn.b.m.Pu.s.st.zerr.Mtl.s.bnt.Halskr.
 39 493 Isabell, H. lgh. eg. Maske, s.bnt.Stirn.b. zerr. Mantel, bnt. Halskrause
 39 494 Ines, H. lgh. eg. Maske, s. bnt. durchg. Stirn.b. zerr. Mantel, bnt. Halskr.
 19

39 495 Irma, H. Igh. eg. Maske, s. brt. Stirnb. schm. durchg., zerr. Mtl. s. gr. Genickfl.
DT 30,12,80 WT 5,3,81 WST 3/4 T 1/1 BEL 2/3 VERE 1/0
Zw.: v. **Huntertal** – Z. Wilhelm Eickhorst, 2904 Sandhatten
V.: **Gero v.d. Kutten-Kuhle 36 696**
(King v. Izola 34 009 - Ilka v. Agterhorn 33 109)
M.: **Anka v.d. Westeburg 35 946**
(Cherno a.d. Stormaner Schweiz 33 722 - Petzi v. Greifenstein 32 590)

39 496 Anke, H. Igh. eg. Maske, durchg. Stirnstr. s. brt. Halskr. Plattenhund
39 497 Anita, H. stckh. eg. Maske, durchg. Stirnstr., ll. brt. re. schm. Halskrause,
Mantel m. gr. Rückenfl.
39 498 Alfons, R. stckh. eg. Maske, durchg. Stirnstr. schm. Halskr. Mtl. m. Kr. streifen
39 499 All, R. stckh. eg. Maske, brt. durchg. Stirnstr. s. brt. Halskr. st. zerr. Mantel
39 500 Axel, R. stckh. eg. Maske, durchg. Stirnstr. Halskrause, Plattenhund
DT 10,1,81 WT 14,3,81 WST 7/4 T 4/1 EGG 0/1 BEL 3/2
Zw.: v. **Gleueler Bach** – Z.: Willi! Außem, 5030 Hürth-Gleuel
V.: **Bsg. Dt.Ch. Kuno v. Norfbach 34 589**
(Alf v. Rieckenhain 29 912 - Natja v. Birkenkopf 30 088)

39 501 Attila, R. stckh. eg. Maske, unterbr. Stirnstr. hb. Halskr. Mantel m. Fleck
39 502 Alibaba, R. stckh. eg. Maske, Stirnstr. leicht unterbr. Halskr. zerr. Mantel
39 503 Amos, R. stckh. eg. Maske, Stirnstr. m. kl. Pu. Halskr. leicht zerr. Mantel
39 504 Andi, R. stckh. eg. Maske, schm. durchg. Stirnstr. zerr. Mantel
39 505 Anuschka, H. stckh. eg. Maske, Stirnstr. Halskr. zerr. Mantel
DT 2,1,81 WT 8,3,81 WST 4/1 BEL 4/1
Zw.: v. **Wetschaftstal** – Z.: Robert Stuhl, 3552 Wetter 11
V.: **Ulf v. Klosterholz 31 654**
(Robin v. Klosterholz 29 513 - Eika v. fröhlichen Tierhaus 28 962)
M.: **Romy v. Haus Ella 36 503**
(Isor v. Brentano Schloß 32 537 - Inka v.d. Albtalporde 29 755)

39 506 Alexander, R. Igh. eg. Maske, brt. durchg. Stirnstr. brt. Halskr. st. zerr. Mantel
39 507 Annabella, H. Igh. eg. Maske, brt. Stirnstr. schm. Halskr. schw. zerr. Mantel
39 508 Anita, H. Igh. eg. Maske, schm. Stirnstr. schm. Halskr. schw. zerr. Mantel
39 509 Alexandra, H. stckh. eg. Maske, schm. durchg. Stirnstr. schm. Halskr. Mantel
mit Hüftfleck
39 510 Angelina, H. stckh. eg. Maske, brt. durchg. Stirnstr. brt. Halskr. zerr. Mantel
39 511 Angelique, H. stckh. eg. Maske, brt. durchg. Stirnstr. brt. Halskr. zerr. Mantel
DT 3,1,81 WT 5,3,81 WST 1/8 T 0/3 BEL 1/5
Zw.: v. **alten Mühlenstein** – Z. Annette Beig, 2350 Neumünster
V.: **Alban v. St. Augustin 35 750**
(Herzog v. Roten Kreuz 32 872 - Conny a.d. Stormaner Schweiz 33 726)
M.: **Diana v. Roggenhof 37 543**
(Ary v. Schloß Morsbroich 35 133 - Bärina v. Roggenhof 35 721)

39 512 Terry, R. stckh. eg. Maske, Stirnstr., Plattenhund je zwei, re., ll., u. hinten
39 513 Timmy, R. Igh. eg. Maske, durchg. Stirnstr., beide Ohrspitzen weiß,
Plattenhund, je eine re., ll. und hinten
39 514 Titus, R. Igh. eg. Maske, durchg. Stirnstr., Plattenhund, eine re., zwei ll.,
drei hinten
39 515 Tommy, R. stckh. eg. Maske, durchg. Stirnstr. m. Pu. Plattenhund, re. zwei,
ll. eine, eine hinten
39 516 Tanja, H. Igh. eg. Maske, Stirnstreifen zerr. Mantel
39 517 Tessa, H. Igh. eg. Maske, durchg. Stirnstr., brt. Halskr. zerr. Mantel
DT 30,12,80 WT 28,2,81 WST 7/9 T 1/5 EGG 2/2 BEL 4/2
Zw.: v.d. **Gratschaft Hadamar** – Z.: Hubert Reichwein, 6253 Hadamar
V.: **Bsg. Dt.Ch. Meic v. Brentano Schloß 33 810**
(Ch. Greif v. Bayer. Wald 30 241 - Ch. Anja v. Rebhang 30 070)
M.: **Zilli v. Pfeetrachtal 37 897**
(Heiko v. Pfeetrachtal 33 473 - Nina v. Pfeetrachtal 35 451)

R – 34 Bodo, R. Igh. eg. Maske, brt. Stirnstr. schm. Halskr. Mantel m. Kruppenfl.
aus Inzestuchterbindung - von der Nachzucht ausgeschlössen
DT 15,12,79 WT 15,2,80 WST 5/5 T 3/4 EGG 1/1 BEL 1/0
Zw.: v. **Riegelberg** – Z.: Günter Kornisch, 6601 Riegelberg
V.: **Alf v. Riegelberg 38 565**
(Ch. Meic v. Brentano Schloß 33 810 - Assi v. Habichtswald 35 463)
M.: **Assi v. Habichtswald 35 463**
(Diamant v. Siedlerhof 31 781 - Erla v. Dernbach 33 169)

39 518 Dajana, H. Igh. eg. Maske, durchg. Stirnstr. Halskrause, Mantel
39 519 Diana, H. Igh. eg. Maske, brt. durchg. Stirnstr. zerr. Mantel
39 520 Dunja, H. Igh. eg. Maske, kz. Stirnstr. zerr. Mantel
39 521 Daisy, H. Igh. eg. Maske, kz. Stirnstr. Halskr. Mantel m. Kruppenfleck
39 522 Doris, H. Igh. eg. Maske, durchg. Stirnstr. zerr. Mantel
39 523 Dina, H. Igh. eg. Maske, brt. durchg. Stirnstr. Halskr. Mantel m. Kruppenfl.
DT 1,2,81 WT 1,4,81 WST 0/7 EGG 0/1 BEL 0/6
Zw.: v. d. **Teufelsküche** – Z.: Josef Schindeler, 8953 Eglots
V.: **Arko v.d. Teufelsküche 34 504**
(Bari v.d. Allgäuer Bergen 30 695 - Eike v. Sedonia 32 184)
M.: **Blanka v. Fichtenhof 35 528**
(Nelson v. Bruder Klaus 33 033 - Britta v. Grüntenblick 30 804)

39 524 Isor, R. Igh. eg. Maske, Stirnstr. Halskrause, Mantel
39 525 Ingo, R. Igh. eg. Maske, Stirnstr. Halskrause, Mantel
39 526 Igor, R. Igh. eg. Maske, Stirnstr. Halskrause, Mantel
39 527 Ise, H. Igh. eg. Maske, Stirnstr. Halskrause, Mantel
DT 18,1,81 WT 22,3,81 WST 5/3 T 2/2 BEL 3/1
Zw.: v. **Bismarckturnm** – Z. Alois Schmid u. Hans Wiebauer, 6700 Lu.-Edigh.
V.: **Glenn v. Rosenkeller 37 764**
(Ch. Boss v.d. Torpedo Stadt 35 549 - Eife v. Bismarckturnm 35 828)

39 550 Asta, H. Igh. eg. Maske, brt. Halskr. zerr. Mantel
39 551 Anika, H. Igh. eg. Maske, brt. durchg. Stirnstr. m. Pu. unterbr. Halskrause, Mantel m. Hüftleck

39 552 Afra, H. Igh. eg. Maske, durchg. Stirnstr. Halskr. schw. zerr. Mantel
DT 23,1.81 WT 28,3.81 MST 6/5 T 1/0 GET 2/2 BEL 3/3

Zw.: v.d. Jevenu - Z.: Horst Pukallus, 2371 Jevenstedt

V.: Eyck v.d. Lerchenlaube 36 708

(Chico v.d. Lerchenlaube 29 821 - Helge v. St. Klara Kloster 30 357)
M.: Akora v. Treenetal 37 790

(Donar v. Haus Greiner 32 560 - Anka v. Freesenhof 36 186)

39 553 Vera, H. Igh. eg. Maske, durchg. Stirnstr. Halsr. zerr. Mantel
39 554 Vreya, H. Igh. eg. Maske, brt. durchg. Stirnstr. sehr brt. Halsr. zerr. Mantel
39 555 Vranka, H. Igh. eg. Maske, durchg. Stirnstr. Halsring zerr. Mantel
39 556 Vampir, R. Igh. eg. Maske, unterbr. Stirnstr. Halsr. Mantel
39 557 Vasko, R. Igh. eg. Maske, durchg. Stirnstr. brt. Halsr. leicht zerr. Mantel
39 558 Volkerr, R. Igh. eg. Maske, durchg. Stirnstr. Halsr. Mantel m. kl. Kruppenfl.

DT 7,1.81 WT 9,3.81 MST 3/4 T 0/1 BEL 3/3

Zw.: v. Olympiaturm - Z.: Gebr. Ruß, 8000 München 50

V.: Mando v. Olympiaturm 37 622

(Zito del Soccorso LOIDS 29 134 - Nina v. Olympiaturm 31 534)
M.: Alma v.d. Trollblume 37 802

(Alf v. Horner Derby 33 921 - Gina v. Olympiaturm 35 590)

39 559 Bronco, R. Igh. eg. Maske, Stirnstr. Halsring, Mantel
39 560 Björn, H. Igh. eg. Maske, Stirnstr. brt. Halsr. zerr. Mantel
39 561 Beta, H. Igh. eg. Maske, Stirnstr. brt. Halsr. zerr. Mantel

DT 12,2.81 WT 15,4.81 MST 7/6 T 5/5 BEL 2/1

Zw.: v.d. Haidmühle - Z.: Ursula Langer, 7094 Zöbingen

V.: Glenn v. Rosenkeller 37 506

(Ch. Boss v.d. Torpedo Stadt 35 549 - Ch. Zuleika v. Rosenkeller 34 623)
M.: Gabi v. Siedlerhof 33 790

(Ch. Bänz v. Scheunerbaum 30 259 - Alpha v. Lerchenrain 27 032)

39 562 Bootsmann, R. Igh. eg. Maske, durchg. Stirnstr. zerr. Mantel
DT 4,2.81 WT 5,4.81 MST 3/3 GET 2/3 BEL 1/0

Zw.: v. Traumweither - Z.: Karl Beck, 8953 Rohr-Günzach

V.: Arko v.d. Teufelsküche 34 504

(Bari v.d. Allgäuer Bergen 30 695 - Eike v. Sedonia 32 184)
M.: Jania v.d. Woringer Einöde 37 049

(Alexander v.d. Allg. Bergen 29 700 - Ina v.d. Woringer Einöde 34 455)

39 563 Tabias v. Säuliamt, R. Igh. SHSB 306309, gew. 2,12,1978
Z.: Eduard Rodel, CH 8913 Ottenbach
B.: Helmut Kiechle, 7919 Bellenberg

M.: Fanny v. Bismarckturn 37 549
(Cassius del Soccorso 33 520 - Natja del Soccorso 36 152)

39 528 Eddi, R. Igh. eg. Maske, brt. Stirnstr. brt. Halskr. zerr. Mantel
39 529 Emir, R. Igh. eg. Maske,, Stirnstr. m. Pu. Halskr. Mantel m. Fleck
39 530 Eyck, R. Igh. eg. Maske, brt. Stirnstr. m. Pu. Halskr. Mantel m. Fleck
39 531 Edda, H. Igh. eg. Maske, Stirnstr. m. Pu. Halskr. Mantel m. Kruppenfleck
39 532 Emmi, H. Igh. eg. Maske, unterbr. Stirnstr. Halskr. zerr. Mantel
39 533 Evi, H. Igh. eg. Maske, Stirnstr. Halskrause, Mantel
39 534 Ella, H. Igh. eg. Maske, Stirnstr. m. Pu. schw. Halskr. Mantel m. Fleck
39 535 Elsa, H. Igh. eg. Maske, Stirnstr. Halskr. unterbr. leicht zerr. Mantel
39 536 Efti, H. Igh. eg. Maske, kz. Stirnstr. Halskr. leicht zerr. Mantel

DT 13,1.81 WT 14,3.81 MST 6/8 T 3/2 BEL 3/6

Zw.: v. Hellenstein - Z.: Ulrike Späth, 7922 Bolheim

V.: Bär v. Staufeland 37 812

(Ch. Boss v.d. Torpedo Stadt 35 549 - Feh v. Bosler 35 125)
M.: Anja v. Hellenstein 37 397

(Ch. Boss v.d. Torpedo Stadt 35 549 - Renate v. Bruder Klaus 34 045)

39 537 Bamse, R. Igh. eg. Maske, Stirnb. Genickfl. Mantel m. Hüftleck
39 538 Bonzo, R. stckh. eg. Maske, schm. Stirnstr. schm. Halskr. Mantel
39 539 Bobby, R. stckh. eg. Maske, Stirnstr. brt. Halskr. zerr. Mantel
39 540 Brutos, R. stckh. durchg. Stirnstr. Halskr. zerr. Mantel
39 541 Borris, R. stckh. eg. Maske, Stirnstr. schm. Halskr. Mantel
39 542 Barbel, H. Igh. eg. Maske, brt. durchg. Stirnstr. brt. Halskr. st. zerr. Mtl.

DT 8,1.81 WT 13,3.81 MST 7/1 T 1/0 EGG 1/0 BEL 5/1

Zw.: v.d. Brombeerblüte - Z.: Peter Lissowski, 2371 Friedrichsholm

V.: Alban v. St. Augustin 35 750

(Herzog v. Roten Kreuz 32 872 - Conny a.d. Storm. Schweiz 33 726)
M.: Asta v. Freesenhof 36 185

(Andi v. St. Dominikus 33 553 - Otty v.d. Lerchenlaube 33 996)

39 543 Larry, R. Igh. eg. Maske, brt. durchg. Stirnstr. brt. Halskr. Mtl. m. Kr. fleck
39 544 Lorena, H. Igh. eg. Maske, brt. durchg. Stirnstr. brt. Halskr. Mtl. m. gr. Kr. fleck
39 545 Lina, H. Igh. eg. Maske, Stirnstr. brt. Halskrause, Mantel
39 546 Lavinia, H. Igh. eg. Maske, brt. durchg. Stirnstr. Halskrause, Mantel
DT 6,1.81 WT 12,3.81 MST 1/3 BEL 1/3

Zw.: v.d. Schwarzmühle - Z.: Karl Georg Wollenhaupt, 4650 Gelsenkirchen

V.: Alf v.d. Becke 36 793

(Ch. Lord v. Norfbach 35 310 - Kora v. Norfbach 34 593)
M.: Begum v. Dolgen 31 986

(Bronko v. Haus Klaiber 29 388 - Carmen v.d. Aspost 28 812)

Vasall v. Säuliamt
Gana v. Säuliamt
Nero v. Dornegütsch
Katana v. Säuliamt
Balz v. Rheussthalbick
Gerta v. Dornegütsch
Brando v. Bürgenstock
Arlett v. Rossau
Emass v. Säuliamt
Neika v. Säuliamt
Brando v. Bürgenstock
SHSB 261 655
SHSB 189 704
SHSB 206 976
SHSB 161 080
SHSB 141 181
SHSB 161 080
SHSB 171 910
SHSB 124 078
SHSB 138 419
SHSB 139 484
SHSB 110 080
SHSB 115 620
SHSB 138 419
SHSB 139 484

39 564 Anton, R. Igh. eg. Maske, brt. durchg. Stirnstr. Halskr. zerr. Mantel

39 565 Alfired, R. Igh. eg. Maske, schm. durchbr. Stirnstr. Halskr. zerr. Mantel

39 566 Anna, H. Igh. eg. Maske, brt. durchg. Stirnstr. Halskr. zerr. Mantel

DT 20.1.81 WT 25.3.81 WST 3/1 EGG 1/0 BEL 2/1

Zw.: v. Aiteröd — Z.: Karin Arndt, 8311 Aiteröd

V.: Hassau v. d. Drei Helmen 37 726

(Dago v. d. Olympiastadt München 33 964 - Wsg.Bina v. Bürgenst. 36 684)

M.: Irma v.d. Drei Helmen 37 999

(Balgo v.d. fr. Reichsstadt 31 224 - Ch. Edda v.d. Drei Helmen 36 211)

39 567

Gunda, H. Igh. eg. Maske, durchg. Stirnstr. Halskr. zerr. Mantel

39 568 Gustl, R. Igh. weißer Kopf, untere Hälfte der Ohren weiß, fünf braune

Flecken auf weißem Mantel

DT 12.1.81 WT 14.3.81 WST 2/2 T 0/1 EGG 1/0 BEL 1/1

Zw.: v. Wolfsberg — Z.: Monika Steinbacher, 8901 Zusmarshausen

V.: Valdo v. Hellenstein 32 198

(Alf v. Lonequell 28 963 - Olli v. Hellenstein 28 736)

M.: Quasta v. Roten Kreuz 34 330

(Bari v.d. Allg. Bergen 30 695 - Xina v. Roten Kreuz 30 968)

39 569

Arko, R. Igh. eg. Maske, durchg. Stirnstr. Halskr. Mantel

39 570 Amor, R. Igh. eg. Maske, brt. durchg. Stirnstr. Halskr. Mantel

39 571 Ambros, R. Igh. eg. Maske, brt. durchg. Stirnstr. Halskr. Mantel

39 572 Astor, R. Igh. eg. Maske, brt. durchg. Stirnstr. Halskr. Mantel

39 573 Alma, H. Igh. eg. Maske, durchg. Stirnstr. Halskr. Mantel

39 574 Assi, H. Igh. eg. Maske, brt. durchg. Stirnstr. Halskr. re. Mantel

Zw.: v. Schloß Salem — Z.: Fritz Einholz, 7777 Neutrach Salem

V.: Arko v.d. Teufelsküche 34 504
(Bari v.d. Allgäuer Bergen 30 695 - Eike v. Sedonia 32 184)
M.: Elise v. Bruder Klaus 37 515
(Nelson v. Bruder Klaus 33 033 - Petra v. Bruder Klaus 34 032)

39 575 Eick, R. Igh. eg. Maske, Stirnstr. Halsr. zerr. Mantel

39 576 Elene, H. Igh. eg. Maske, Stirnstr. Halsr. zerr. Mantel

39 577 Ella, H. Igh. breite eg. Maske, Stirnstr. Halsr. zerr. Mantel

DT 10.2.81 WT 16.4.81 WST 2/2 T 1/0 BEL 1/2

Zw.: v. Vogelheim — Z.: Josef Maier, 7921 Hermaringen

V.: Alf v. Vogelheim 36 743

(Valdo v. Hellenstein 32 198 - Vroni v. Vogelheim 31 372)

M.: Melina v. Haus Rainer 37 137

(Dieter v. Bussenberg 33 763 - Asta v.d. fr. Reichsstadt 31 081)

39 578 Cuno, R. Igh. eg. Maske, brt. Stirnb. stark zerr. Mantel, Halskr.

39 579 Cora, H. Igh. eg. Maske, brt. Stirnb. schm. durchg. zerr. Mantel, Halskr. li.

39 580 Carmen, H. Igh. eg. Maske, brt. Stirnb. Mantel, Halskr. re.

39 581 Cassy, H. Igh. eg. Maske, sehr brt. durchg. Stirnb. zerr. Mantel, Halskr.

DT 9.2.81 WT 12.4.81 WST 4/1 T 2/5 GET 0/2 BEL 2/4 VERE 1/1

Zw.: v. Silberstern — Z.: Fritz Schmehl, 2952 Weener-Lüchtenborg

V.: Gero v.d. Kutten-Kuhle 36 696

(King v. Izola 34 009 - Ilka v. Agterhorn 33 109)

M.: Hanni v. Rosenkeller 38 054

(Ch. Boss v.d. Torpedo Stadt 35 549 - Assi v. Urgehain 36 272)

39 582 Leo, R. Igh. eg. Maske, durchg. Stirnstr. m.Pu. Halskr. Mantel m. Rückenfl.

39 583 Leika, H. Igh. eg. Maske, unterbr. Stirnstr. Halskr. Mantel

39 584 Lena, H. Igh. eg. Maske, kz. Stirnstr. Halskr. Mantel m. Kruppenfleck

DT 9.2.81 WT 10.4.81 WST 3/4 T 2/1 EGG 0/1 BEL 1/2

Zw.: v. Geutenruth — Z.: Reinhold Welsch, 8621 Weismain

V.: Waldo v. Geutenruth 35 573

(Harro v. Hause Bouillon 30 008 - Zenta v. Geutenruth 30 665)

M.: Xilla v. Haus Rögale 32 810

(Nelson v. d. fr. Reichsstadt 28 727 - Sandra v. Haus Rögale 28 318)

39 585 Astor, R. Igh. eg. Maske, Stirnstr. li. brt. re. schm. Halskr. Mtl. m. kl. Rücken-

u. Kruppenfleck

39 586 Alf, R. Igh. eg. Maske, brt. durchg. Stirnstr. m.Pu. Halskr. li. schm. Mantel

39 587 Axel, R. Igh. eg. weiße Maske, Halskr. Mantel m. Kl. Rücken- und gr. Kr.ft.

39 588 Alfa, H. Igh. eg. Maske, durchg. Stirnstr. Halskr. Mtl. m. kl. Kruppenfleck

39 589 Anka, H. Igh. eg. Maske, Stirnstr. Halskrause, Mantel

DT 1.2.81 WT 11.4.81 WST 3/3 T 0/1 BEL 3/2

Zw.: v.d. Stadtheide — Z.: Bernd Griesmeyer, 4800 Bielefeld 1

V.: Gero v.d. Kutten-Kuhle 36 696

(King v. Izola 34 009 - Ilka v. Agterhorn 33 109)

- M.: Hella v.d. Grafenschaft Hadamar 36 601**
(Isor v. Brentano Schloß 32 537 - Assi v.d. Grafenschaft Hadamar 33 191)
- 39 590 Eyck, R. Igh. eg. Maske, kz. Stirnstr. schm. Halskr. Mantel
39 591 Eddy, R. stckh. eg. Maske, kz. Stirnstr. schm. Halskr. leicht zerr. Mantel
39 592 Eike, H. stckh. eg. Maske, durchg. Stirnstr. m.Pu. sehr brt. Halskr. Mantel
39 593 Esther, H. Igh. eg. Maske, durchg. Stirnstr. II. schm. re. brt. Halskr. Mantel
DT 18,1 WT 24,3,81 WST 2/2 BEL 2/2
Zw.: zum Winterberg — Z.: Eugen Hellbauer, 6600 Saarbrücken 6
V.: Wsg. Int.Ch.BSg.Dt.Ch. Lord v. Norfbach 35 310
(Alt v. Rieckenhain 29 912 - Sandra v. Rosenkeller 32 474)
- M.: Iiona v. Siedlerhof 34 964**
(Ch. Banz v. Scheuerbaum 30 259 - Blanka v. Siedlerhof 29 805)
- 39 594 Charly, R. Igh. eg. Maske, Stirnb. stark zerr. Mtl. Halskr. re. brt. II. schmal
39 595 Chernov, R. Igh. eg. Maske, Stirnb. zerr. Mantel, brt. Halskrause
39 596 Cindy, H. Igh. eg. Maske, sehr brt. durchg. Stirnb. Plattenhündin
DT 9,2,81 WT 13,4,81 WST 2/2 T 0/1 BEL 2/1
Zw.: v. Ochtmündeich — Z.: Hermann Schnakenberg, 2800 Bremen
V.: Gero v.d. Kutten-Kuhle 36 696
(King v. Izola 34 009 - Ilka v. Agterhorn 33 109)
- M.: Asta v. Botenhot 35 258**
(Nelson v. Bruder Klaus 33 033 - Dixi v. Hasenbühl 31 136)
- 39 597 Carlo, R. Igh. eg. Maske, durchg. Stirnstr. Halsr. zerr. Mantel
39 598 Casar, R. Igh. eg. Maske, Stirnstr. m.Pu. Halsring, zerr. Mantel
39 599 Clifff, R. Igh. eg. Maske, Stirnstr. Halsring, Mantel
39 600 Carmen, H. Igh. eg. Maske, Stirnstr. Halsring, Mantel m. Kl. Kruppenfleck
DT 15,2,81 WT 19,4,81 WST 3/4 T 0/2 EGG 0/1 BEL 3/1
Zw.: v. Staufeland — Z.: Wolfgang Braun, 7321 Albershausen
V.: Glenn v. Rosenkeller 37 506
(Ch. Boss v.d. Torpedo Stadt 35 549 - Ch. Zuleika v. Rosenkeller 34 323)
- M.: Feh v. Bosler 35 125**
(Valdo v. Hellenstein 32 198 - Candy v. Bosler 30 215)
- 39 601 Dino, R. Igh. eg. Maske, Stirnstr. Halsr. zerr. Mantel
39 602 Dago, R. Igh. eg. Maske, Stirnstr. Halsr. zerr. Mantel
39 603 Dora, H. Igh. eg. Maske, Stirnstr. Plattenhündin
DT 20,2,81 WT 24,4,81 WST 2/2 T 0/1 BEL 2/1
Zw.: v. Staufeland — Z.: Wolfgang Braun, 7321 Albershausen
V.: Leo v. Irmengund 36 821
(Ch. Barry v. Rieckenhain 31 026 - Hanni v. Irmengund 34 738)
- M.: Bessy v. Staufeland 37 815**
(Ch. Boss v.d. Torpedo Stadt 35 549 - Feh v. Bosler 35 125)
- 39 604 Glenn, R. Igh. eg. Maske, brt. durchg. Stirnstr. Halskr. Mtl.m.Kl. Kruppenfl.
39 605 Grace, H. Igh. eg. Maske, durchg. Stirnstr. Halskr. re. Mantel
- 39 606 Gogogirl, H. Igh. eg. Maske, brt. durchg. Stirnstr. Halskr. zerr. Mantel
39 607 Gora, H. stckh. eg. Maske, durchg. Stirnstr. Halskr. Mantel
39 608 Georgia, H. stckh. eg. Maske, durchg. Stirnstr. Halskr. leicht zerr. Mantel
39 609 Gastiona, H. stckh. eg. Maske, durchg. Stirnstr. Halskr. leicht zerr. Mantel
DT 10,2,81 WT 14,4,81 WST 3/5 T 2/0 BEL 1/5
Zw.: v. Pfetrachtal — Z.: Wilhelm Paukner, 8300 Altdorf
V.: Mando v.d. Stadt Grafenau 35 771
(Cuno v. Bayer, Wald 28 358 - Jola v. Bayer, Wald 32 614)
- M.: Asta v. Stoaleten 34 053**
(Dago v. Pfetrachtal 31 185 - Barbel v. Pfetrachtal 30 842)
- 39 610 Goliath, R. Igh. eg. Maske, brt. durchg. Stirnstr. brauner Fla.d. Stirn, zerr. Mantel
39 611 Gunda, H. Igh. eg. Maske, schm. Stirnstr. zerr. Mantel
DT 3,3,81 WT 1,5,81 WST 2/1 EGG 1/0 BEL 1/1
Zw.: v. Lilienthal — Z.: Therese Thaler, 8903 Bobingen 2
V.: Arko v. Riedbick 36 353
(Harry v. Bruder Klaus 30 999 - Rosi v. Bruder Klaus 34 046)
- M.: Bianca v. Lilienthal 36 418**
(Norbert v. Bruder Klaus 33 031 - Peggy v. Birkenkopf 31 836)
- 39 612 Barry, R. stckh. eg. Maske, durchg. Stirnstr. Halskr. Mantel m. Kr.fl.
39 613 Betty, H. Igh. eg. Maske, durchg. Stirnstr. Halskr. leicht zerr. Mantel
DT 28,2,81 WT 2,5,81 WST 1/2 EGG 0/1 BEL 1/1
Zw.: v. Schloß Urach — Z.: Walter Lieb, 7432 Urach
V.: Grat v. Irmengund 34 729
(Bello v. Irmengund 30 767 - Nina v. Birkenkopf 30 087)
- M.: Fiory v. Irmengund 34 516**
(Ch. Banz v. Scheuerbaum 30 259 - Britta v. Irmengund 30 769)
- 39 614 Ben, R. Igh. eg. Maske, unterbr. Stirnstr. Halskr. zerr. Mantel
39 615 Boris, R. Igh. eg. Maske, sehr brt. unterbr. Stirnstr. brt. Halskr. Mtl.m.Rü.fl.
39 616 Bar, R. Igh. eg. Maske, brt. kz. Stirnstr. schm. Halskr. Mantel
39 617 Berry, R. stckh. eg. Maske, durchg. Stirnstr. schm. Halskr. Mantel
39 618 Basco, R. stckh. eg. Maske, brt. durchg. Stirnstr. m.Pu. Halskr. II. Mtl. m. Rückenfleck
39 619 Boss, R. stckh. eg. Maske, durchg. Stirnstr. Halskr. Mantel
39 620 Bonni, H. Igh. eg. Maske, brt. durchg. Stirnstr. brt. Halskr. zerr. Mantel
39 621 Bessy, H. stckh. eg. Maske, kz. Stirnstr. schm. Halskr. Mantel m. Rückenfl.
39 622 Bella, H. Igh. eg. Maske, brt. durchg. Stirnstr. schm. Halskr. zerr. Mantel
39 623 Bina, H. Igh. eg. Maske, kz. Stirnstr. Halskr. Mantel
39 624 Burga, H. Igh. eg. Maske, schm. durchg. Stirnstr. Halskr. re. Mantel
39 625 Blanka, H. Igh. eg. Maske, sehr brt. durchg. Stirnstr. Mtl.m.Rü.fl.
DT 17,2,81 WT 19,4,81 WST 6/7 GET 0/1 BEL 6/6
Zw.: v. Krebsbach — Z.: Michael Herold, 8621 Weismain
V.: Waldo v. Geutenreuth 35 573
(Harro v. Hause Bouillon 30 008 - Zenta v. Geutenreuth 30 665)
- M.: Freya v. Farnbach 37 690**
(Ambros v. Weinberg Ewig Leben 32 283 - Suleika v. Farnbach 33 126)
- 39 626 Herta, H. Igh. eg. Maske, durchg. Stirnstr. Halskr. leicht zerr. Mantel

- 39 626 Herta, H. Igh. eg. Maske, durchg. Stirnstr. Halskr. leicht zerr. Mantel

- 39 627 Heiko, R. Igh. eg. Maske, brt. durchg. Stirnstr. Plattenhund
 39 628 Herkules, R. Igh. eg. Maske, unterbr. Stirnstr. Halskr. Mantel m. Kruppentfl.
 39 629 Hassan, R. Igh. eg. Maske, brt. Stirnstr. brt. Halskr. st. zerr. Mantel
 DT 1.3.81 WT 1.5.81 WT 3/1 BEL 3/1
Zw.: v. Wolfsberg – Z.: Monika Steinbacher, 8901 Zusmarshausen
V.: Uwe v. Roten Kreuz 36 363
 (Quastel v. Roten Kreuz 34 326 - Ina v. Roten Kreuz 32 886)
M.: Zopa v. Attiswil 38 124
 (Bänz v.d. Gr. Finaces SHSB 220 873 - Blanca v. Attiswil SHSB 237 583)
 39 630 Ingo, R. Igh. eg. Maske, durchg. Stirnstr. sehr brt. Halskr. zerr. Mantel,
 rechte Ohrspitze weiß
 39 631 Isidor, R. Igh. eg. Maske, durchg. Stirnstr. Halskr. zerr. Mantel
 39 632 Isabella, H. Igh. eg. Maske, Stirnstr. schm. Halskr. zerr. Mantel
 DT 5.3.81 WT 8.5.81 WT 6/3 T 2/1 EGG 2/1 BEL 2/1
Zw.: v. Wolfsberg – Z.: Monika Steinbacher, 8901 Zusmarshausen
V.: Valdo v. Hellenstein 32 198
 (Alf v. Lonequell 28 963 - Olli v. Hellenstein 28 736)
M.: Anka v. Wolfsberg 37 777
 (Volker v. Rosenkeller 33 085 - Quasta v. Roten Kreuz 34 330)
 39 633 Joschi, R. Igh. eg. Maske, sehr brt. durchg. Stirnstr. leicht zerr. Mantel,
 Halskruse m. Pu. re.
 39 634 Justus, R. stckh. eg. Maske, brt. durchg. Stirnstr. zerr. Mantel, sehr brt.
 Halskruse m. Pu.
 39 635 Julie, H. Igh. eg. Maske, sehr brt. durchg. Stirnstr. m. gr. Pu. sehr st. zerr.
 Mantel, brt. Halskruse
 39 636 Jenni, H. Igh. eg. Maske, brt. Stirnstr. zerr. Mantel, brt. Halskr. m. Fl. re.
 DT 23.2.81 WT 29.4.81 WT 3/2 EGG 1/0 BEL 2/2
Zw.: v. Engelsmeer – Z.: Bernd Jordis, 2903 Kayhauserfeld
V.: Quant v. Izola 36 121
 (Ch. Heiko v. Izola 30 699 - Jetty v. Bayer. Wald 32 015)
M.: Gretel v. Engelsmeer 36 668
 (Ch. Heiko v. Izola 30 699 - Britta v. Tannenwäldchen 31 855)
 39 637 Ali, R. stckh. eg. Maske, Stirnstr. re. schm. Halskr. Mantel
 39 638 Axel, R. stckh. eg. Maske, Stirnstr. schm. Halskr. zerr. Mantel
 39 639 Arko, R. Igh. eg. Maske, brt. Stirnstr. brt. Halskr. zerr. Mantel
 39 640 Andy, R. stckh. eg. Maske, schm. durchg. Stirnstr. brt. Halskr. Mantel
 39 641 Apollo, R. Igh. eg. Maske, schm. durchg. Stirnstr. brt. Halskr. Mantel m. Fl.
 39 642 Arthos, R. Igh. eg. Maske, Stirnstr. li. schm. Halskr. Mantel m. Hüftfleck
 39 643 Ayka, H. stckh. eg. Maske, Stirnstr. schm. Halskr. Mantel m. Hüftfleck
 39 644 Anja, H. Igh. eg. Maske, brt. durchg. Stirnstr. Halskr. Mantel m. Hüftfleck
 DT 18.2.81 WT 23.4.81 WT 10/5 T 3/3 BEL 7/2 VERE 1/0
Zw.: v. Kiefernort – Z.: Peter Ewoldt, 2306 Bendfeld
V.: Axel v. Brookdamm 36 389
 (Cherno a.d. Stormaner Schweiz 33 722 - Afra v. Engelsmeer 32 705)
M.: Julia v.d. Lerchenlaube 38 037
 (Rico v.d. Lerchenlaube 34 532 - Petra v.d. Lerchenlaube 34 087)
 39 645 Nero, R. stckh. eg. Maske, brt. durchg. Stirnstr. brt. Halskr. Mt. Kr. fl.

- 39 646 Nino, R. Igh. eg. Maske, brt. durchg. Stirnstr. unterbr. Halskr. Mantel
 39 647 Niko, R. Igh. eg. Maske, brt. durchg. Stirnstr. brt. Halskr. Mantel m. Kr. fl.
 39 648 Niels, R. stckh. eg. Maske, brt. durchg. Stirnstr. brt. Halskr. Mantel,
 linke Schulter weiß
 39 649 Nestor, R. Igh. eg. Maske, brt. durchg. Stirnstr. Halskr. Mantel
 Nina, H. Igh. eg. Maske, brt. durchg. Stirnstr. Halskr. zerr. Mantel
 DT 1.3.81 WT 1.5.81 WT 8/7 T 1/3 EGG 2/3 BEL 5/1
Zw.: v. Dolgen – Z.: Günter Prause, 3394 Langelsheim
V.: Clark v. Bovenoten 33 774
 (Heiko v. Celler Schloß 31 364 - Karin von Otigen 31 575)
M.: Citta v. Wohlenstein 34 650
 (Dago v.d. Asbost 29 896 - Carmen v.d. Alptalforte 27 707)
 39 651 Dasso, R. stckh. eg. Maske, brt. durchg. Stirnstr. Plattenrude
 39 652 Dago, R. stckh. eg. Maske, brt. kz. Stirnstr. Halskr. Mantel
 39 653 Dingo, R. stckh. eg. Maske, brt. durchg. Stirnstr. Plattenrude
 39 654 Drixl, H. stckh. eg. Maske, schm. durchg. Stirnstr. Halskr. Mantel
 39 655 Dunja, H. stckh. eg. Maske, durchg. Stirnstr. Halskr. Mantel m. Kruppentfl.
 Daisy, H. stckh. uneg. Maske, brt. durchg. Stirnstr. Plattenhündin
 DT 24.2.81 WT 30.4.81 WT 10/4 T 4/0 GET 2/1 EGG 1/0 BEL 3/3
Zw.: v. Holdersberg – Z.: Gerwald Brumeis, 8954 Ebenhofen
V.: Arko v.d. Teufelsküche 34 504
 (Bari v.d. Allg. Bergen 30 695 - Eike v. Sedonia 32 184)
M.: Atinka v. Holdersberg 36 409
 (Alexander v.d. Allg. Bergen 29 700 - Asta v. Kugelberg 34 324)
 39 657 Bianka, H. Igh. eg. Maske, brt. durchg. Stirnstr. brt. Halskr. st. zerr. Mantel
 DT 25.2.81 WT 3.5.81 WT 0/1 BEL 0/1
Zw.: v.d. Alster – Z.: Hildegard Wendland, 2000 Hamburg 6
V.: Bali v. Dreier Hof 34 726
 (Bitus v. Säuliamt 29 861 - Alma v. Wiebelsbach 31 219)
M.: Fahra v.d. Lerchenlaube 34 078
 (Chico v.d. Lerchenlaube 29 821 - Petra v.d. Lerchenlaube 34 087)
 39 658 Barry, R. Igh. eg. Maske, Stirnstr. Halskr. li. schm. leicht zerr. Mantel
 39 659 Bahadir, R. Igh. eg. Maske, Stirnstr. Halskr. re. schm. Mantel m. Kruppentfl.
 39 660 Balu, R. Igh. eg. Maske, Stirnstr. Halskr. stark zerr. Mantel
 39 661 Berry, R. Igh. eg. Maske, Stirnstr. re. hb. Halskr. Mantel m. Rü. u. Kr. fl.
 39 662 Bär, R. Igh. eg. Maske, brt. durchg. Stirnstr. m. Pu. Halskr. st. zerr. Mantel
 39 663 Bronco, R. Igh. eg. Maske, Stirnstr. schm. Halskr. Mantel
 39 664 Belami, R. Igh. eg. Maske, Stirnstr. brt. Halskr. Mantel m. Rückenfleck u.
 durchg. Kruppenstreifen
 39 665 Baron, R. Igh. eg. Maske, brt. Stirnstr. Halskr. li. brt. st. zerr. Mantel
 39 666 Bonny, H. Igh. eg. Maske, Stirnstr. schm. Halskr. Mantel m. Kruppenfleck
 39 667 Bessy, H. Igh. eg. Maske, Stirnstr. schm. Halskr. m. Rü. u. Kr. fl.
 39 668 Baccara, H. Igh. eg. Maske, durchg. Stirnstr. Halskr. Mantel m. Kruppenfl.
 39 669 Bina, H. Igh. eg. Maske, Stirnstr. Halskr. zerr. Mantel
 39 670 Bijou, H. Igh. eg. Maske, Stirnstr. Halskr. zerr. Mantel
 DT 5.3.81 WT 3.5.81 WT 8/5 BEL 8/5
Zw.: v. Rosenhof – Z.: Renate Rudloff, 4783 Anröchte

V.: Gero v.d. Kutten-Kuhle 36 696
(King v. Izola 34 009 - Ilka v. Agterhorn 33 109)
M.: Esta v. Verler See 37 388
(Ch. Iago del Soccorso LOIDS 5197 - Ch. Quarta v. Roten Kreuz 34 331)

39 671 Maico, R. Igh. eg. Maske, durchg. Stirnstr. m. Pu. li. brt.res.schm. Halskrause, zerr. Mantel

39 672 Mark, R. stckh. eg. Maske, Stirnstr. schm. Halskrause, Mantel

39 673 Mando, R. stckh. eg. Maske, brt. durchg. Stirnstr. s.br. Halskr.st.zerr. Mantel

39 674 Meik, R. stckh. eg. Maske, brt. Stirnstr. schm. Halskr. Mantel m. Kruppenfl.

39 675 Mira, H. stckh. eg. Maske, durchg. Stirnstr. brt. Halskr. zerr. Mantel

39 676 Mona, H. stckh. eg. Maske, Stirnstr. Halskr. Mantel m. Kl. Kruppenfleck

DT 1.3.81 WT 8.5.81 WST 7/3 T 1/0 GET 2/0 EGG 0/1 BEL 4/2

Zw.: v. Geutenruth — Z.: Reinhold Welsch, 8621 Weismain

V.: Hassan v.d. Drei Helmen 37 726

(Dago v.d. Olympiast. München 33 964 - Wsg. Bina v. Bürgenstock 36 684)

M.: Bonnie v. Faustenstein 38 047

(Ch. Kuno v. Norfbach 34 589 - Kuni v. Agterhorn 34 522)

39 677

Eiy, H. Igh. eg. Maske, Stirnstr. Halskrause, Mantel

DT 31.8.80 WT 2.11.80 WST 4/2 T 4/1 BEL 0/1

Zw.: v. Königstal — Z.: Hans Frey, 7535 Königsbach

M.: Leo v. Irmengrund 36 821

(Ch. Barry v. Rieckenhain 31 026 - Hanni v. Irmengrund 34 738)

M.: Nicole v. Irmengrund 36 829

(Bello v. Irmengrund 30 767 - Nina v. Birkenkopf 30 087)

39 678

Andi, R. Igh. eg. Maske, durchg. Stirnstr. sehr brt. Halskr. Plattenhund

Aif, R. Igh. eg. Maske, brt. durchg. Stirnstr. brt. Halskr. leicht zerr. Mtl.

Anuschka, H. stckh. eg. Maske, brt. Stirnstr. brt. Halskr. st. zerr. Mantel

Anja, H. stckh. eg. Maske, durchg. Stirnstr. Halskr. re. schm. leicht zerr. Mtl.

Anka, H. stckh. eg. Maske, schm. durchg. Stirnstr. schm. Halskr. Mantel

39 679

DT 26.3.81 WT 1.6.81 WST 2/3 BEL 2/3

Zw.: v. Hötzelenberg — Z.: Engelbert Schmitz, 5140 Erkelenz

V.: Goliath v. neuen Moor 33 630

(Ch. Barry v. Rieckenhain 31 026 - Farah v. Bayer. Wald 29 770)

M.: Aggi v. Kamperberg 35 763

(Barl v.d. Alpenstraße 32 512 - Carmen v. Unterbacher See 33 654)

39 680

Dago, R. Igh. eg. Maske, brt. durchg. Stirnstr. m. Pu. ganz leicht zerr. Mtl. Halskr.

Dingo, R. Igh. eg. Maske, durchg. Stirnstr. m. Pu. ganz l. zerr. Mtl. Halskrause

Daisy, H. Igh. eg. Maske, brt. durchg. Stirnstr. zerr. Mantel, Halskrause

39 681

Zw.: v. Ochtmundeich — Z.: Herrmann Schnakenberg, 2800 Bremen

DT 17.3.81 WT 20.5.81 WST 5/3 T 1/1 EGG 1/1 BEL 3/1

V.: Quant v. Izola 36 121

(Ch. Heiko v. Izola 30 699 - Jetty v. Bayer. Wald 32 015)

31

M.: Dr.Ch. Anka v. Ochtmundeich 36 992

(Cherno a.d. Storm. Schweiz 33 722 - Asta v. Botenhof 35 258)

39 687

Sam, R. stckh. eg. Maske, durchg. Stirnstr. Halskr. stark zerr. Mantel

Sascha, R. stckh. eg. Maske, schm. durchg. Stirnstr. schw. zerr. Mantel

DT 8.3.81 WT 13.5.81 WST 4/1 EGG 2/1 BEL 2/0

Zw.: v. Haus Greiner — Z.: Erwin Greiner, 8300 Ergolding

V.: Kliff v. Haus Greiner 35 621

(Ch. Baron v. Zieselmaas 31 858 - Arabella v.d. Ron. Burg 29 639)

M.: Tanja v. Bürgenstock 36 731

(Barry v. Meggen SHSB 188 244 - Wsg. Zenta v. Bürgenstock SHSB 216616)

39 688

Heidi, H. Igh. eg. Maske, brt. Stirnstr. stark zerr. Mantel

Hexe, H. Igh. eg. Maske, brt. Stirnstr. stark zerr. Mantel

39 690 Hella, H. Igh. eg. Maske, Stirnstr. Halskr. Mantel

39 691 Heiko, R. Igh. eg. Maske, Stirnstr. Halsr. Mantel m. gr. Kruppenfleck

39 692 Herr, R. eg. Maske, Stirnstr. Halsr. Mtl. m. Kl. Kruppenfleck

39 693 Hasso, R. Igh. eg. Maske, Stirnstr. brt. Halsr. leicht zerr. Mantel

DT 28.3.81 WT 31.5.81 WST 5/4 T 1/0 GET 1/1 BEL 3/3

Zw.: v. Haus Röggle — Z.: Walter Röggle, 8711 Gnodstadt

V.: Ball v. Dreier Hof 34 726

(Bitus v. Säuliamt 29 861 - Alma v. Wiebelsbach 31 219)

M.: Branka v. Haus Röggle 35 075

(Bitus v. Säuliamt 29 861 - Vera v. Haus Röggle 31 596)

39 694

Imo, R. Igh. eg. Maske, brt. durchg. Stirnstr. m. Pu. Halskr. st. zerr. Mantel

Ingo, R. stckh. eg. Maske, durchg. Stirnstr. Halskr. Mantel m. Kruppenfleck

Ilka, H. stckh. eg. Maske, Stirnstr. brt. Halskr. st. zerr. Mantel

DT 3.4.81 WT 4.6.81 WST 2/2 BEL 2/2

Zw.: v. Rieckenhain — Z.: Theodora Riecken, 4422 Ahaus

V.: Erko v.d. Drei Helmen 36 206

(Barl v.d. Allg. Bergen 30 695 - Burga v.d. Drei Helmen 34 313)

M.: Freya v.d. Drei Helmen 37 482

(Ch. Asterix v. Pfaffenwinkel 31 689 - Baffi v. Rieckenhain 31 028)

39 695

Susi, H. Igh. eg. Maske, durchg. Stirnstr. leicht zerr. Mtl. brt. Halskr.

Seppe, R. Igh. eg. Maske, durchg. Stirnstr. zerr. Mantel sehr brt. Halskrause

DT 2.4.81 WT 1.6.81 WST 3/3 T 1/1 EGG 1/0 BEL 1/2 VERE 0/1

Zw.: v.d. Birkenalb — Z.: Jakob Steiber, 6660 Zweibrücken 17

BSg.Dr.Ch. Quanto v. Löwenhof 37 301

(Ch. Lord v. Izola 34 810 - Mädi v. Löwenhof 34 484)

M.: Nadja v.d. Birkenalb 37 322

(Harry v. d. Birkenalb 31 797 - Gina v.d. fr. Reichsstadt 32 684)

39 700

Andy, R. stckh. eg. Maske, Stirnstr. Halskr. Leicht zerr. Mantel

Anna, H. Igh. eg. Maske, brt. durchg. Stirnstr. brt. Halskr. st. zerr. Mantel

39 703 Anke, H. stckh. eg. Maske, brt. durchg. Stirnstr. Halskr. leicht zerr. Mantel
DT 5,4.81 WT 12,6.81 WST 3/2 EGG 2/0 BEL 1/2
Zw.: v. **Kloster Bethlehem** — Z.: H.-J. Koppelkamm, 5010 Berghelm 3
V.: **Glenn v. Rosenkeller 37 506**
(Ch. Boss v. d. Torpedo Stadt 35 549 - Ch. Zuleika v. Rosenkeller 34 623)
M.: **Carmen v. Verler See 36 472**

(Cherno a.d. Storm. Schweiz 33 722 - Ch. Quarta v. Roten Kreuz 34 331)

39 704 Ulf, R. lgh. eg. Maske, brt. unterbr. Stirnstr. Mantel, Halsr.
39 705 Uwe, R. lgh. eg. Maske, durchg. Stirnstr. m. Pu. Mantel hb. Halsring
39 706 Udo, R. lgh. eg. Maske, durchg. Stirnstr. m. Pu. Mtl.m. Rü.u. Kr. fl. Halsr.
39 707 Ulla, H. lgh. eg. Maske, Stirnstr. re.schm. durchg. Mantel m. Kruppenfleck
re. hb. Halsring
39 708 Ute, H. lgh. eg. Maske, Stirnstr. zerr. Mantel, Halsring
39 709 Utschi, H. lgh. eg. Maske, durchg. Stirnstr. Mantel m. Kruppenfl. Halsr. re. brt.
DT 14,4.81 WT 12,6.81 WST 6/3 T 1/0 EGG 2/0 BEL 3/3
Zw.: v. **Löwenhof** — Z.: Helmut Löw, 6233 Kelkheim/Ts.
V.: **Di.Ch. Lord v. Izola 34 810**
(Ch. Heiko v. Izola 30 699 - Jetty v. Bayer. Wald 32 015)
M.: **Wendy v. Haus Ella 37 360**
(Ch. Carlo v. Löwenhof 30 570 - Inka v.d. Albtalforre 29 755)

39 710 Amor, R. lgh. eg. Maske, durchg. Stirnstr. schm. Halskr. Mantel
39 711 Alf, R. stckh. eg. Maske, unterbr. Stirnstr. Halskr. Mantel
DT 28,3.81 WT 29,5.81 WST 12/3 T 6/2 EGG 4/2 BEL 2/0
Zw.: v. **Appersdorf** — Z.: Johann Paintner, 8311 Appersdorf
V.: **Mando v.d. Stadt Grafenau 35 771**
(Cuno v. Bayer. Wald 28 358 - Jola v. Bayer. Wald 32 014)
M.: **Dascha v.d. Drei Helmen 35 638**

(Bari v.d. Allg. Bergen 30 695 - Aura v.d. Drei Helmen 33 697)

39 712 Ilka, H. lgh. eg. Maske, brt. Stirnstr. schm. Halskr. leicht zerr. Mantel
39 713 Igor, R. lgh. eg. Maske, Stirnstr. Halskr. Mantel m. gr. Kruppenfleck
39 714 Iwan, R. lgh. eg. Maske, Stirnstr. schm. durchg. Halskr. Mantel m. Kruppenfl.
DT 12,3.81 WT 22,5.81 WST 2/2 EGG 0/1 BEL 2/1
Zw.: v.d. **Kutten-Kuhle** — Z.: Otmar Kuttenkeuler, 5063 Overath
V.: **Boss v.d. Kutten-Kuhle 35 418**
(Ch. Swen v. Rosenkeller 32 469 - Ilka v. Agterhorn 33 109)
M.: **Pixi v. Norbach 37 725**

(Ch. Kuno v. Norbach 34 589 - Carmen v.d. Kutten-Kuhle 35 779)

39 715 Billy, R. lgh. eg. Maske, brt. durchg. Stirnstr. m. Pu. st. zerr. Mtl. brt. Halskr.
DT 30,3.81 WT 1,6.81 WST 1/1 T 0/1 BEL 1/0
Zw.: v. **Kattenurm** — Z. Hermann Dahnken, 2800 Bremen
V.: **Iko v.d. Dröh 37 100**
(Bachus v.d. Allgauer Bergen 30 694 - Dunja v. Schloß Brake 31 151)

M.: **Heidi v. Roten Kreuz 32 875**
(Harry v. Izola 30 698 - Wsg. Helma v. Roten Kreuz 28 941)

39 716 Cherno, R. lgh. eg. Maske, durchg. Stirnb. leicht zerr. Mantel, schm. Halskr.
39 717 Charly, R. lgh. eg. Maske, durchg. Stirnb. st. zerr. Mantel, Halskrause
39 718 Carmen, H. lgh. eg. Maske, sehr brt. durchg. Stirnb., Platten, Rücken weiß
39 719 Carina, H. lgh. eg. Maske, brt. Stirnb. leicht zerr. Mantel, Halskrause
39 720 Cita, H. lgh. eg. Maske, brt. durchg. Stirnb. leicht zerr. Mantel, Halskr. re. brt.
39 721 Cilla, H. lgh. eg. Maske, brt. durchg. Stirnb. sehr st. zerr. Mtl.s. brt. Halskrause
DT 9,4.81 WT 9,6.81 WST 3/6 T 0/1 EGG 1/1 BEL 2/4
Zw.: v. **Kattenurm** — Z. Hermann Dahnken, 2800 Bremen
V.: **Iko v.d. Dröh 37 100**
(Bachus v.d. Allgauer Bergen 30 694 - Dunja v. Schloß Brake 31 151)
M.: **Anka v. Kattenurm 36 157**
(Cherno a.d. Stomaner Schweiz 33 722 - Heidi v. Roten Kreuz 32 875)

39 722 Wolf, R. lgh. eg. Maske, Stirnstr. schm. Halskr. Mantel
39 723 Wotan, R. lgh. eg. Maske, durchg. Stirnstr. Halsring, zerr. Mantel
39 724 Wulf, R. lgh. eg. Maske, durchg. Stirnstr. Halsr. Mantel m. Kruppenfleck
39 725 Wilma, H. lgh. eg. Maske, Stirnstr. Halsring, Mantel
39 726 Wally, H. lgh. eg. Maske, Stirnstr. Halsring, Mantel
39 727 Wanda, H. lgh. eg. Maske, Stirnstr. Halsring, Mantel
DT 31,3.81 WT 3,6.81 WST 6/6 T 3/3 BEL 3/3
Zw.: v. **Siedlerhof** — Z.: Xaver Kirsch, 7167 Bühlerstann
V.: **Junker v. Siedlerhof 34 969**
(Ch. Bänz v. Scheuerbaum 30 259 - Carmen v. Siedlerhof 30 938)
M.: **Omi v. Siedlerhof 36 879**

(Ch. Swen v. Rosenkeller 32 469 - Carmen v. Siedlerhof 30 938)

39 728 Xanter, R. stckh. eg. Maske, Szirnstr. hb. Halsr. re. Mantel
39 729 Xirus, R. stckh. eg. Maske, durchg. Stirnstr. Halskr. zerr. Mantel
39 730 Xaro, R. lgh. eg. Maske, Stirnstr. Halsr. Mantel m. Kruppenfleck
39 731 Xilla, H. lgh. eg. Maske, Stirnstr. Halsr. Mantel m. schm. Kruppenfleck
39 732 Xandi, H. stckh. eg. Maske, Stirnstr. Halsr. zerr. Mantel
39 733 Xandra, H. stckh. eg. Maske, Stirnstr. brt. Halsr. zerr. Mantel
DT 31,3.81 WT 3,6.81 WST 6/5 T 2/0 GET 1/2 BEL 3/3
Zw.: v. **Siedlerhof** — Z.: Xaver Kirsch, 7167 Bühlerstann
V.: **Junker v. Siedlerhof 34 969**
(Ch. Bänz v. Scheuerbaum 30 259 - Carmen v. Siedlerhof 30 938)
M.: **Nina v. Siedlerhof 36 862**

(Volker v. Rosenkeller 33 085 - Blanke v. Siedlerhof 29 805)

39 734 Charly, R. lgh. eg. Maske, brt. durchg. Stirnb. Halskr. zerr. Mantel
39 735 Cora, H. lgh. eg. Maske, durchg. Stirnb. brt. Halskr. zerr. Mantel
39 736 Conny, H. lgh. eg. Maske, durchg. Stirnb. brt. Halskr. zerr. Mantel
39 737 Carmen, H. lgh. eg. Maske, durchg. Stirnb. brt. Halskr. st. zerr. Mantel
39 738 Cindy, H. lgh. eg. Maske, durchg. Stirnb. Halskr. zerr. Mantel

Ab dieser Zuchtbuchnummer sind alle Welpen im linken Innenohr mit der gleichlautenden Zahl tätowiert.

DT 28.3.81 WT 29.5.81 WST 4/6 T 3/1 EGG 0/1 BEL 1/4
Zw.: v. Jörn – Z. Benno Wätzke, 2350 Neumünster
V.: Eyck v.d. Lerchemaulbe 36 708
 (Chico v.d. Lerchenlaube 29 821 - Helge v. St. Klara Kloster 30 357)
M.: Anuschka v. Werneshagen 32 043

(Chico v.d. Lerchenlaube 29 821 - Alie 29 974)

39 739 Falk, R. Igh. eg. Maske, Stirnstr. Halsring, Mantel

39 740 Frank, R. Igh. eg. Maske, Stirnstr. Halsring, Mantel

39 741 Fellow, R. Igh. eg. Maske, Stirnstr. Halsring, Mantel

39 742 Fasco, R. Igh. eg. Maske, Stirnstr. Halsring, Mantel

39 743 Findl, H. Igh. eg. Maske, Stirnstr. Halsring zerr. Mantel

39 744 Flori, H. Igh. eg. Maske, durchg. Stirnstr. Halsring zerr. Mantel

39 745 Fieia, H. Igh. eg. Maske, Stirnstr. Halsring, Mantel

DT 24.4.81 WT 26.6.81 WST 8/5 T 3/1 EGG 1/1 BEL 4/3

Zw.: v. Vogelheim – Z.: Josef Maier, 7921 Hermaringen

(Ch. Boss v.d. Torpedo Stadt 35 549 - Renate v. Bruder Klaus 34 045)

M.: Konna v. Vogelheim 33 506

(Ari v. Schönbuch 27 893 - Otti v. Vogelheim 28 611)

39 746 Joe, R. stckh. eg. Maske, durchg. Stirnstr. Halsr. Mantel m. Kruppenfleck

39 747 Jury, R. stckh. eg. Maske, durchg. Stirnstr. Halsr. Mantel

39 748 James, R. Igh. eg. Maske, durchg. Stirnstr. m. Pu. Halsr. Mantel

39 749 Jessy, H. stckh. eg. Maske, Stirnstr. Halsr. Mantel m. Kruppenfleck

39 750 Janda, H. stckh. rechts. Maske, durchg. Stirnstr. Halsr. zerr. Mantel

DT 5.5.81 WT 7.81 WST 7/7 T 4/3 EGG 0/1 BEL 3/3

Zw.: v. Rosenkeller – Z.: Gerh. u. Gerda Mayer, 7333 Ebersbach

(Ch. Boss v.d. Torpedo Stadt 35 549 - Ch. Zuleika v. Rosenkeller 34 623)

M.: Hella v. Rosenkeller 38 065

(Ch. Boss v. d. Torpedo Stadt 35 549 - Assi v. Urgelhain 36 272)

39 752 Jasmin, H. Igh. eg. Maske, durchg. Stirnstr. Halsr. leicht zerr. Mantel

39 753 Junker, R. Igh. eg. Maske, durchg. Stirnstr. Halsr. Mantel

39 754 Jupiter, R. Igh. eg. Maske, unterbr. Stirnstr. Halsr. leicht zerr. Mantel

39 755 Jumbo, R. Igh. eg. Maske, unterbr. Stirnstr. ganz schm. Halsr. Mantel

39 756 Jockel, R. Igh. eg. Maske, durchg. Stirnstr. brt. Halsr. zerr. Mantel

39 757

DT 7.5.81 WT 6.7.81 WST 9/3 T 0/2 EGG 4/0 BEL 5/1

Zw.: v. Wolfsberg – Z.: Monika Steinhäcker, 8901 Zusmarshausen

(Alf v. Lonequell 28 963 - Olli v. Hellenstein 28 736)

V.: Valdo v. Hellenstein 32 198

DT 28.3.81 WT 29.5.81 WST 4/6 T 3/1 EGG 0/1 BEL 1/4

M.: Bella v. Wolfsberg 38 230

(Dieter v. Bussenberg 33 763 - Quasta v. Roten Kreuz 34 330)

39 758 Frank, R. stckh. eg. Maske, Stirnstr. Halsring, Mantel

39 759 Fondo, R. Igh. eg. Maske, Stirnstr. Halsring, Mantel

39 760 Falco, R. Igh. eg. Maske, Stirnstr. m. Pu. Halsr. zerr. Mantel

DT 28.3.81 WT 29.5.81 WST 3/1 T 0/1 BEL 3/0

Zw.: v. d. Donauquelle – Z.: Dieter Großhardt, 7713 Hausen v. Wald

V.: Quirius v.d. fr. Reichsstadt 37 085

(BSg. Andreas v.d. Allg. Bergen 29 699 - Wsg. Farah v.d.fr. Reichsstadt 31 851)

M.: Nauka v. Haus Greiner 36 252

(Quastel v. Roten Kreuz 34 326 - Gundl v. Haus Greiner 34 224)

39 761 Rico, R. stckh. eg. Maske, Stirnb. brt. Halskr. zerr. Mantel

39 762 Rollo, R. stckh. eg. Maske, brt. durchg. Stirnb. m. Pu. Halskr, zerr. Mantel

39 763 Rea, H. stckh. eg. Maske, brt. durchg. Stirnstr. Halskr, st. zerr. Mantel

DT 29.3.81 WT 30.5.81 WST 4/7 T 1/3 EGG 1/2 BEL 2/2

Zw.: v.d. Lerchenlaube – Z.: Hch. u. Ann. Schwedlang, 2372 Brekendort

V.: Eyck v.d. Lerchenlaube 36 708

(Chico v.d. Lerchenlaube 29 821 - Helge v. St. Klara Kloster 30 357)

M.: Petra v.d. Lerchenlaube 34 087

(Faruk v. Hause Bouillon 29 049 - Dolly v. d. Lerchenlaube 30 651)

39 765

Ringo, R. Igh. eg. Maske, durchg. Stirnstr. Halskr. re. Mantel m. Rü. Streifen

DT 9.4.81 WT 13.6.81 WST 1/0 BEL 1/0

Zw.: v. Kornbergturm – Z.: R. Fischer, W. Niebisch, 8676 Schwarzenbach

V.: Meico v. Kornbergturm 33 798

(Castor v. Olympiaturm 29 226 - Iris v. Kornbergturm 31 561)

M.: Effie v. Geutenreuth 37 789

(Xirus v. Olympiaturm 33 066 - Zenni v. Geutenreuth 36 162)

39 766 Wanda, H. Igh. eg. Maske, unterbr. Stirnstr. unterbr. Halsr. leicht zerr. Mtl.

39 767 Weycka, H. Igh. eg. Maske, unterbr. Stirnstr., Halsring, Mantel

39 768 Wotan, R. Igh. eg. Maske, unterbr. Stirnstr. Halsr. Mantel m. Kruppenfleck

39 769 Wastl, R. Igh. eg. Maske, Stirnstr. Halsr. Mantel m. Kruppenfleck

39 770 Wum, R. Igh. eg. Maske, brt. unterbr. Stirnstr. s. brt. Halskr. st. zerr. Mtl.

39 771

Wendelin, R. Igh. eg. Maske, brt. unterbr. Stirnstr. Halskr. stark zerr. Mtl.

DT 30.3.81 WT 31.5.81 WST 4/4 GET 0/2 BEL 4/2

Zw.: v. Olympiaturm – Z.: Gebr. Ruß, 8000 München 50

V.: Rico v.d. Olympiastadt München 37 624

(Axel del Soccorso LOIDS 29 141 - Assi v. Münchner Jugendorch. 31 441)

M.: Quini v. d. Olympiastadt München 37 107

(Alf v. Horner Derby 33 921 - Fricka v. Olympiaturm 29 906)

- 39 773 Usto, R. stckh. eg. Maske, durchg. Stirnstr. m. Pu.a.d. Rücken u. hinten eine Platte
- 39 774 Urby, R. stckh. eg. Maske, brt. durchg. Stirnstr. m. Pu. st. zerr. Mantel
- 39 775 Udo, R. lgh. eg. Maske, brt. durchg. Stirnstr. zerr. Mantel
- 39 776 Ulla, H. stckh. leicht uneg. Maske, re. eine li. drei Platten
- 39 777 Ursa, H. stckh. eg. Maske, durchg. Stirnstr. zerr. Mantel
- DT 3.4,81 WT 11,6,81 WST 5/2 GET 1/0 BEL 4/2
- Zw.: v. d. Grafenschaft Hadamar** – Z.: Hubert Reichwein, 6253 Hadamar
- V.: Balli v. Dreier Hof 34 726**
- (Bitus v. Säuliamt 29 861 - Alma v. Wiebebsbach 31 219)
- M.: Karla v. d. Grafenschaft Hadamar 37 644**
- (Ch. Meic v. Brentano Schloß 33 810 - Asta v. d. Grafsch. Hadamar 33 189)
- 39 778 Igor, R. lgh. uneg. Maske, brt. Stirnb. st. zerr. Mantel, Halsr. m. Pu. re. Rute sehr kurz
- 39 779 Iris, H. lgh. eg. Maske, Stirnb. Halskr. li schm. re. brt Mtl. m. Kruppenfleck
- 39 780 Inga, H. lgh. eg. Maske, Stirnb. Halskr. re. Mantel
- 39 781 Ilka, H. lgh. eg. Maske, Stirnb. Halskr. leicht zerr. Mtl. kurze Rute
- DT 3.5,81 WT 8,7,81 WST 3/7 EGG 1/4 BEL 2/3
- Zw.: v. Brammer** – Z.: W. u. M. Brammer, 2050 Hamburg 80
- V.: Gero v.d. Kuten Kuhle 36 696**
- (King v. Izola 34 009 - Ilka v. Agterhorn 33 109)
- M.: Sonja v. Izola 36 545**
- (Cherno a. d. Storm. Schweiz 33 722 - Leila v. Izola 34 814)
- 39 783 Aif, R. stckh. eg. Maske, Stirnstr. brt. Halsr. Mantel v.re.n.li. eingerissen
- 39 784 Astor, R. stckh. eg. Maske, durchg. Stirnstr. zerr. Mantel
- 39 785 Argo, R. stckh. eg. Maske, durchg. Stirnstr. m. Pu. Halsr. leicht zerr. Mtl.
- 39 786 Asterix, R. stckh. eg. Maske, durchg. Stirnstr. m. Pu. brt. Halsr. Mantel
- 39 787 Alex, R. stckh. eg. Maske, brt. Stirnstr. brt. Halsr. Mantel
- 39 788 Andy, R. lgh. uneg. Maske, durchg. Stirnstr. stark zerr. Mantel
- DT 13,5,81 WT 15,7,81 WST 6/1 T 0/1 BEL 6/0
- Zw.: v. Schloß Friedrichstein** – Z.: Rudolf Sage, 3590 Bad Wildungen
- V.: Tello v. Celler Schloß 36 041**
- (Udo v. Hellenstein 31 812 - Madli v. Celler Schloß 33 927)
- M.: Pia v. Brentano Schloß 38 247**
- (Ch. Greif v. Bayer. Wald 30 241 - Ch. Hanja v. neuen Moor 34 062)
- 39 789 Remus, R. stckh. eg. Maske, brt. durchg. Stirnstr. Halskr. Mantel
- 39 790 Ranki, H. lgh. eg. Maske, schm. Stirnstr. Genickfl. Mantel
- 39 791 Ronda, H. lgh. eg. Maske, schm. Stirnstr. schm. Halskr. Mantel
- 39 792 Rianca, H. lgh. eg. Maske, schm. durchg. Stirnstr. m. Pu. Halskr. Mantel
- 39 793 Rona, H. stckh. eg. Maske, Stirnstr. brt. Halskr. Mantel
- 39 794 Rea, H. stckh. eg. Maske, Stirnstr. li. hib. Halskr. Mantel
- 39 795 Rena, H. stckh. eg. Maske, Stirnstr. Halskr. st. zerr. Mantel

- DT 7,5,81 WT 7,7,81 WST 1/7 GET 0/1 BEL 1/6
- Zw.: v. d. Helbecke** – Z.: Alfons Oberegge, 5880 Lüdenscheid
- V.: Bsg. Dt.Ch. Eitel v. d. Dröh 35 844**
- (Bachus v. d. Allgäuer Bergen 30 694 - Dunja v. Schloß Brake 31 151)
- M.: Xandra v. d. Helbecke 32 247)**
- (Eros v. Einödhorf Ro -421 - Kanta v. d. Helbecke 27 524)
- 39 796 Klaus, R. lgh. eg. Maske, durchg. Stirnstr. Halsr. leicht zerr. Mantel
- 39 797 Kuno, R. lgh. eg. Maske, s. schm. Stirnstr. unterbr. Halsr. Mantel
- 39 798 Kimba, R. lgh. eg. Maske, durchg. Stirnstr. Halsr. Mantel
- 39 799 Karin, H. lgh. eg. Maske, brt. durchg. Stirnstr. Halsr. Mantel m. Kruppenfl.
- 39 800 Katja, H. lgh. eg. Maske, durchg. Stirnstr. Halsr. Mantel
- 39 801 Kessy, H. lgh. eg. Maske, Stirnstr. schm. durchg. Halsr. Mantel
- DT 15,5,81 WT 13,7,81 WST 5/6 T 0/2 BEL 5/4 VERE 2/1
- Zw.: v. Wolfsberg** – Z.: Monika Steinbacher, 8901 Zusmarshausen
- V.: Dieter v. Bussenberg 33 763**
- (Droll v. Bruder Klaus 29 550 - Eivy v. Bruder Klaus 29 559)
- M.: Cilly v. Wolfsberg 38 237**
- (Uwe v. Roten Kreuz 36 263 - Zopa v. Arttswil 38 124)
- 39 802 Vitus, R. stckh. eg. Maske, Stirnstr. Mantel schm. Halsr.
- 39 803 Varo, R. stckh. eg. Maske, durchg. Stirnstr. Mantel m. Kruppenfl. Halsring
- 39 804 Vicky, R. stckh. eg. Maske, durchg. Stirnstr. zerr. Mantel
- 39 805 Valdo, R. stckh. eg. Maske, Stirnstr. leicht zerr. Mantel, Genickfleck
- 39 806 Vello, R. stckh. eg. Maske, durchg. Stirnstr. leicht zerr. Mantel, brt. Halsr.
- 39 807 Valdi, R. stckh. eg. Maske, Stirnstr. stark zerr. Mantel
- 39 808 Valdor, R. lgh. eg. Maske, Stirnstr. Mantel, brt. Halsr.
- 39 809 Vera, H. lgh. eg. Maske, Stirnstr. zerr. Mantel
- 39 810 Vivi, H. stckh. eg. Maske, Stirnstr. zerr. Mantel
- 39 811 Vroni, H. stckh. eg. Maske, durchg. Stirnstr. Mtl. li. eingerissen, Halsring
- 39 812 Vira, H. stckh. eg. Maske, Stirnstr. st. zerr. Mantel
- DT 5,5,81 WT 3,7,81 WST 9/6 GET 2/1 EGG 0/1 BEL 7/4
- Zw.: v. d. Grafenschaft Hadamar** – Z.: Hubert Reichwein, 6253 Hadamar
- V.: Bsg. Dt.Ch. Ali v. Grubenbach 37 907**
- (Quando v. Izola 36 120 - Norina v. d. fr. Reichsstadt 35 550)
- M.: Mira v. d. Grafenschaft Hadamar 38 049**
- (Ch. Greif v. Bayer. Wald 30 241 - Bianka v. Rieneck Schloß 33 179)
- 39 813 Carla v. Schwyzerländli! SGSB 333 297, H. lgh. gew. 6. Jan. 1981
- Z.: V. u. M. Burri CH 3432 Lützelflüh
- B.: Klemens Rohlmann, 4403 Senden - Bösenell
- Clari!
- SHSB 315 400
- SHSB 301 915
- LOIDS
- LOIDS 5355
- Arko v. d. Agtenstraße
- Ada

Emir v. Schwyzerländli	SHSB 236 875		
Molly v. Schwyzerländli	SHSB 272 933		
Erich v. d. Birkenlaube	29 270		
Kanja v. d. fr. Reichsstadt	28 399		
Barri			
Dolli			
Mello v. Säuliamt	SHSB 164 138		
Tora v. Birgenstock	SHSB 160 621		
Donar v. Säuliamt	SHSB 221 085		
Asta v. Oberemmental	SHSB 229 673		

Adler del Soccorso, LOIDS 29 142, R., lgh. gew. 23.1.1977			
Z.: Dr. Antonio Morisani, Ravenna/italien			
B.: Peter Brieskorn, 4630 Bochum			
Ital.Ch.Int.Ch. Iago del Soccorso	LOIDS	5197	
Eleonora z. Seelenwinkel	LOIDS	17040	
Ch. Nestor v. d. Steinalach	LOIDS	2824	
Iise del Soccorso	LOIDS	886	
Arko v. Neufnachtal		26 610	
Senta v. d. Bissegg	SHSB	1 78 768	
Arko v. Greckenhof		23 617	
Gerda v. d. Steinalach		22 599	
Arko v. Helenhof		23 729	
Ch. Zenta v. Bismarckturnm		25 356	
Ch. Zeno v. Bismarckturnm		25 354	
Carola v. Cast. Mantahinga		24 865	
Bänz v. Schwandenblick	SHSB	144 647	
Ria v. Bissegg	SHSB	158 394	

Renoir Walli de Marlen, LOF 007 087, R., lgh. gew. 16.2.1980			
Z.: Elise Bollinger, Fr 67520 Marlenheim			
B.: Michael Genderka, 6700 Ludwigshafen			
Varo v. St. Klara Kloster		36 399	
Peggy v. Säuliamt	SHSB	281 492	
Cassius del Soccorso		33 520	
Alma v. St. Dominikus	SHSB	33 556	
Zeno v. d. Wohly	SHSB	185 996	
Dorli v. Säuliamt	SHSB	221 090	
Rolino del Soccorso	LOIDS	1128	
Eike v. St. Klara Kloster	LOIDS	6022	

39 815

Jens v. Rosenkeller			29 599
Alice v. Johannitergut			28 420
Zar de Corpapiece	SHSB		131 379
Alma v. d. Wohly	SHSB		131 626
Quello v. Säuliamt	SHSB		154 876
Valona v. Säuliamt	SHSB		168 083

39 816	Corry, H. lgh. eg. Maske, durchg. Stirnstr. brt. Halskr. leicht zerr. Mantel		
39 817	Carmen, H. stckh. eg. Maske, durchg. Stirnstr. Halskr. leicht zerr. Mantel		
39 818	Comtess, H. stckh. eg. Maske, durchg. Stirnstr. brt. Halskr. leicht zerr. Mtl.		
39 819	Casanova, R. lgh. eg. Maske, brt.durchg.Stirnstr. brt. Halskr. leicht zerr.Mtl.		
39 820	Coija, R. stckh. eg. Maske, schm. durchg. Stirnstr. Halskr. Mantel		
39 821	Costa, R. stckh. eg. Maske, durchg. Stirnstr.m.Pu. Halskr. leicht zerr. Mantel		
	DT 21.5.81 WT 23.7.81 MST 4/5 T 1/0 GET 0/2 BEL 3/3		
	Zw.: v. Rosenhof — Z.: Christine Rudloff, 4783 Altenmelliich		
	V.: Dt.Ch. Lord v. Izola 34 810		
	(Ch. Heiko v. Izola 30 699 - Jetty v. Bayer. Wald 32 015)		
	M.: Farina v. Verler See 38 122		
	(Boss v. d. Kutten-Kuhle 35 418 - Ch. Quarta v. Roten Kreuz 34 331)		

39 822	Ona, H. lgh. eg. Maske, sehr brt. schm. durchg. Stirnstr. s.brnt.Halskrawse, leicht zerr. Mantel		
39 823	Onja, H. lgh. eg. Maske, brt.sehr schm.durchg.Stirnstr.brnt.Halskr., Mantel		
39 824	Odette, H. lgh. eg. Maske, brt.durchg.Stirnstr. brnt.Halskr. Mantel m.Kr.ftl.		
39 825	Orsa, H. stckh. eg. Maske, s. brt.durchg. Stirnstr. m.Pu.brnt.Halskr.zerr.Mtl.		
39 826	Oka, H. lgh. eg. Maske, brt.durchg.Stirnstr.brnt.Halskr. st. zerr. Mantel		
39 827	Ondo, R. lgh. eg. Maske, brt.schm.durchg.Stirnstr. brnt.Halskr. st.zerr.Mtl.		
	DT 15.5.81 WT 20.7.81 MST 4/6 GET 3/1 BEL 1/5		
	Zw.: v. Verler See — Z.: Erwin u. Maria Brummel, 4837 Verl 1		
	V.: Glenn v. Rosenkeller 37 506		
	(Ch. Boss v. d. Torpedo Stadt 35 549 - Ch. Zuleika v. Rosenkeller 34 623)		
	M.: Conny v. Verler See 36 473		
	(Cherno a.d. Storm. Schweiz 33 722 - Ch. Quarta v. Roten Kreuz 34 331)		

39 842 Baron, R. Hfg. eg. Maske, prt. durchg. Stirnstr. Halskr. Mtl. m. Rückenfl.
DT 10.6.81 WT 11.8.81 WST 4/5 T 2/3 GET 1/1 EGG 0/1 BEL 1/0

- 39 834 Meic, R. bis zur Eintragung verwendet
DT 18.5.81 WT 18.7.81 WST 1/2 T 0/2 BEL 1/0 VERE 1/0
Zw.: v. d. **Schwarzühle** – Z.: Karl Georg Wollenhaupt, 4650 Gelsenk.
V.: Aif v. d. **Becke 36 793**
(Ch. Lord v. Norfbach 35 310 - Kora v. Norfbach 34 593)
M.: **Dunja v. d. Schwarzühle 37 654**
(Goliath v. neuen Moor 33 630 - Flora v. Dolgen 34 639)
- 39 835 Bea, H. lgh. eg. Maske, Stirnstr. re. durchg. Mtl. m. Fl. Halskrause
39 836 Britta, H. lgh. eg. Maske, Stirnstr. leicht zerr. Mantel, Halskrause
39 837 Biema, H. lgh. eg. Maske, kz. Stirnstr. Mantel m.kl. Fleck, Halskr. ll. schm.
39 838 Boy, R. lgh. eg. Maske, unterbr. Stirnstr. Mantel, Halskrause
39 839 Ben, R. lgh. eg. Maske, stärkere Verbrämung, ganz schm. Stirnstr. Mantel
schm. Halskrause
39 840 Boß, R. lgh. eg. Maske, Verbrämung ll. vorgezogen, Halskr. re. schm.
DT 15.5.81 WT 18.7.81 WST 5/4 T 1/0 EGG 1/1 BEL 3/3
Zw.: v. **Fuldatal** – Z.: Wolfgang Krug, 3501 Fuldatal 1
V.: **Bill v. Haus Berg 36 278**
(Ch. Greif v. Bayer. Wald 30 241 - Birke v. Römerschacht 32 322)
M.: **Gitte v. Auerhahn 38 495**
(Ch. Etzel v. d. Dröh 35 844 - Anuschka v. Auerhahn 34 655)
- 39 841 Ben v. Wasserramt SHSB 270 327 R. stck. gew.: 6. Mai 1976
Z.: R. Freudiger, CH 4511 Heinrichswil
B.: Gottfried Gepfert, 7611 Berghaupten
Hektor v. Landskron
Hanni z. Abendruh
Astor v. Landskron
Etriede v. Enzliggerstrand
Carlo z. Abendruh
Esta z. Abendruh
Zimbo v. Burestüble
Bianca v. Falter
Castor v. Leberberg
Esta v. Righang
Carlo v. Salmegg
Faina d. Gr. St. Bernhard
Astor v. Langenried
Faina d. Gr. St. Bernhard
SHSB 120 486
SHSB 127 718
SHSB 79 436
SHSB 104 411
SHSB 103 045
SHSB 140 559
SHSB 154 243
SHSB 140 559
SHSB 140 559

- Zw.: v. **Schloß Saaleck** – Z.: Carsten Zimmermann, 8781 Windheim
V.: **Wsg. Int.Ch. Lord v. Norfbach 35 310**
(Aif v. Rieckenhain 29 912 - Sandra v. Rosenkeller 32 474)
M.: **Bärbel v. Bliesbergerhof 34 689**
(Harry v. d. Birkenalb 31 797 - Flora v. d. Birkenalb 29 833)
- 39 843 Xando, R. stckh. eg. Maske, durchg. Stirnstr. Halsr. Mantel m. Kruppenfl.
39 844 Xaverl, R. stckh. eg. Maske, durchg. Stirnstr. Halsr. zerr. Mantel
39 845 Xenö, R. lgh. eg. Maske, unterbr. Stirnstr. prt. Halskr. Mantel m. Kruppenfl.
39 846 Xorro, R. lgh. eg. Maske, durchg. Stirnstr. prt. Halskr. Mantel m. Rückenfl.
39 847 Xilla, H. lgh. eg. Maske, unterbr. Stirnstr. Halsr. leicht zerr. Mantel
39 848 Xyra, H. lgh. eg. Maske, unterbr. Stirnstr. sehr prt. Halskr. zerr. Mantel
DT 19.5.81 WT 22.7.81 WST 6/6 GET 2/4 BEL 4/2
Zw.: v. **Olympiaturm 37 624**
(Axel del Soccorso LOIDS 29 141 - Assi v. Münchner Jugend-Orchester 31 441)
M.: **Ira v. Olympiaturm 37 080**
(Aif v. Horner Derby 33 921 - Nina v. Olympiaturm 31 530)
- 39 849 Napoleon, R. lgh. eg. Maske, durchg. Stirnstr. re. hib. Halskr. l. zerr. Mtl.
39 850 Nils, R. lgh. eg. Maske, prt. durchg. Stirnstr. sehr prt. Halskr., st. zerr. Mtl.
39 851 Neptun, R. lgh. eg. Maske, prt. durchg. Stirnstr. m. Pu. Plattenrude
39 852 Nora, H. lgh. eg. Maske, prt. Stirnstr. Halskr. st. zerr. Mantel
39 853 Nina, H. lgh. eg. Maske, durchg. Stirnstr. Halskr. zerr. Mantel
39 854 Nata, H. lgh. eg. Maske, Stirnstr. Halskr. Mantel m. Kruppenfleck
DT 10.6.81 WT 16.8.81 WST 7/4 T 1/1 GET 3/0 BEL 3/3
Zw.: v. d. **Schwarzühle** – Z.: Karl Georg Wollenhaupt, 4650 Gelsenk.
V.: **Astor v. d. Schwarzühle 36 588**
(Bronko v. Weißfrauenhof 32 204 - Begum v. Dolgen 31 986)
M.: **Kora v. Norfbach 34 593**
(Aif v. Rieckenhain 29 912 - Natja v. Birkenkopf 30 088)
- 39 855 Oskar, R. stckh. eg. Maske, Stirnstr. Halskr. Mantel m. kl. Kruppenfleck
39 856 Ondra, H. stckh. eg. Maske, schm. durchg. Stirnstr. Halskr. Mtl. m.kl.Kr.fl.
39 857 Olga, H. lgh. eg. Maske, schm. Stirnstr. sehr schm. Halskr. Mantel
DT 14.6.81 WT 21.8.81 WST 1/2 BEL 1/2
Zw.: v. d. **Schwarzühle** - Z.: Karl Georg Wollenhaupt, 4650 Gelsenkirchen
V.: Aif v. d. **Becke 36 793**
(Ch. Lord v. Norfbach 35 310 - Kora v. Norfbach 34 593)
M.: **Diva v. d. Schwarzühle 37 653**
(Goliath v. neuen Moor 33 630 - Flora v. Dolgen 34 639)
- 39 858 Cindy, H. lgh. eg. Maske, prt. durchg. Stirnstr. sehr st. zerr. Mantel
DT 6.6.81 WT 3.8.81 WST 1/2 T 0/1 BEL 1/1
Zw.: v. **Logerhof** – Z.: Annegret Splinter, 2811 Martfeld

V.: **Quando v. Izola 36 120**
(Ch. Heiko v. Izola 30 699 - Jetty v. Bayer, Wald 32 015)
M.: **Quella v. d. Lerchenlaube 34 259**
(Clark v. d. Lerchenlaube 29 819 - Terra v. Heidenhof 29 526)

39 859 Farina, H. stckh. eg. Maske, Stirnstr. Halskr. Mantel
39 860 Fee, H. stckh. eg. Maske, durchg. Stirnstr. II. hlb. schm. Halskr. Mantel
39 861 Foxi, H. Igh. eg. Maske, Stirnstr. Halskr. Mantel m. kl. Kruppenfleck
39 862 Festus, R. stckh. eg. Maske, durchg. Stirnstr. brt. Halskr. Mtl. m. Kruppenfl.
39 863 Freddy, R. Igh. eg. Maske, Stirnstr. Halskr. Mantel m. s. kl. Kruppenfleck
39 864 Florian, R. stckh. eg. Maske, durchg. Stirnstr. Halskr. Mtl. m. kl. Kruppenfl.
DT 18.6.81 WT 23.8.81 WST 4/4 T 1/1 BEL 3/3
Zw.: v. **Schloß Morsbroich** — Z.: Günter Voss, 5090 Leverkusen
V.: **Bsg. Dt.Ch. Kuno v. Norfbach 34 589**
(Alt v. Rieckenhain 29 912 - Natja v. Birkenkopf 30 088)
M.: **Int.Ch.Bsg. Dt.Ch. Anuschka v. d. Aparten Höfen 36 108**
(Goliath v. neuen Moor 33 630 - Anja v. Gut Nazareth 32 841)

39 865 Varo, R. Igh. eg. Maske, brt. schm. Stirnstr. schm. Halskr. Mantel
39 866 Viola, H. Igh. eg. Maske, durchg. Stirnstr. schm. Halskr. Mantel
DT 17.6.81 WT 22.8.81 WST 2/2 EGG 1/1 BEL 1/1
Zw.: v. **Norfbach** — Z.: Johannes Titz, 4040 Neuss 21
V.: **Abdulla v. d. Stölzer Höhe 38 401**
(Ch. Kuno v. Norfbach 34 589 - Freya v. d. Drei Helmen 36 213)
M.: **Fahra v. d. Kutten-Kuhle 36 458**
(Goliath v. neuen Moor 33 630 - Heike v. Norfbach 32 294)

39 867 Anja, H. stckh. eg. Maske, brt. durchg. Stirnstr. leicht zerr. Mtl. Halsring
39 868 Alice, H. stckh. eg. Maske, durchg. Stirnstr. Mantel, Halsring
39 869 Arko, R. stckh. eg. Maske, brt. Stirnstr. Mantel m. Kr.fl. Halsr. rechts
DT 28.5.81 WT 31.7.81 WST 1/2 BEL 1/2
Zw.: v. **Burg Blankenstein** — Z.: Robert Klingelhöfer, 3554 Gladenbach
V.: **Dt.Ch. Poldi v. Brentano Schloß 38 240**
(Ch. Greif v. Bayer, Wald 30 241 - Ch. Hanja v. neuen Moor 34 062)
M.: **Quanta v. Löwenhof 37 303**
(Ch. Lord v. Izola 34 810 - Mädi v. Löwenhof 34 484)

39 870 AKI, R. Igh. eg. Maske, kz. Stirnstr. brt. Halskr. Mantel
39 871 Asco, R. stckh. eg. Maske, kz. Stirnstr. hlb. Halskr. II. Mantel
39 872 Alex, R. stckh. eg. Maske, durchg. Stirnstr. brt. Halskr. Mantel
39 873 Anika, H. Igh. eg. Maske, kz. Stirnstr. brt. Halskr. zerr. Mantel
39 874 Anka, H. stckh. eg. Maske, kz. Stirnstr. Halskr. leicht zerr. Mantel
39 875 Anuschka, H. stckh. eg. Maske, brt. kz. Stirnstr. Halskr. Mantel m. Kr.fl.
DT 21.6.81 WST 27.8.81 WST 6/5 T 2/1 EGG 1/1 BEL 3/3
Zw.: v. **d. Niederwiesen** — Z.: Manfred Liedy, 6737 Böhl-Iggelheim
V.: **Dirk v. Moosalbtal 37 405**
(Barry v. Eiskeller 34 435 - Nancy v. d. Albtalpforte 32 656)

M.: **Daisy v. Dinkelfeld 37 868**
(Ch. Lord v. Norfbach 35 310 - Dorle v. Haus Däuwei 34 936)

39 876 Bosse, R. Igh. eg. Maske, Stirnb. leicht zerr. Mantel, Halskr.
39 877 Bacchus, R. Igh. eg. Maske, brt. Stirnb. zerr. Mantel, brt. Halskrause
39 878 Bolle, R. Igh. eg. Maske, brt. durchg. Stirnb. sehr st. zerr. Mtl. brt. Halskr.
39 879 Brutus, R. Igh. eg. Maske, brt. Stirnb. leicht zerr. Mantel, schm. Halskr.
39 880 Bora, H. Igh. eg. Maske, brt. durchg. Stirnb. m. Pu. zerr. Mtl., Halskrause
39 881 Bita, H. Igh. eg. Maske, brt. durchg. Stirnb. st. zerr. Mantel, brt. Halskr.
39 882 Bruni!, H. Igh. eg. Maske, brt. durchg. Stirnb. Pu. re. stark zerr. Mtl., Halskr.
DT 30.6.81 WT 29.8.81 WST 6/3 T 1/0 EGG 1/0 BEL 4/3
Zw.: v. **d. St. Jooster Mühle** — Z. Enno Pflüger, 2949 Wangerland
V.: **Gero v. d. Kutten-Kuhle 36 696**
(King v. Izola 34 009 - Ilka v. Agterhorn 33 109)
M.: **Aura v. d. St. Jooster Mühle 38 133**
(Asso v. Halligtör 36 127 - Sanna v. Farnbach 33 124)

39 883 Caesar, R. Igh. eg. Maske, brt. durchg. Stirnb. sehr st. zerr. Mtl. brt. Halskr.
39 884 Chernov, R. Igh. eg. Maske, brt. Stirnb. leicht zerr. Mantel, Halskrause
39 885 Geno, R. Igh. eg. Maske, brt. durchg. Stirnb. m. Pu. leicht zerr. Mantel
schm. Halskrause
39 886 Clifff, R. Igh. eg. Maske, schm. durchg. Stirnb. m. Pu. zerr. Mtl., Halskrause
39 887 Charly, R. Igh. eg. Maske, sehr brt. schm. durchg. Stirnb. zerr. Mtl. Halskr.
39 888 Cirkeleine, H. Igh. eg. Maske, Stirnb. leicht zerr. Mtl. Halskrause
DT 28.6.81 WT 28.8.81 WST 7/2 GET 2/1 BEL 5/1
Zw.: v. **Izola** — Z.: Herbert Kasten, 2990 Papenburg
V.: **Gero v. d. Kutten-Kuhle 36 696**
(King v. Izola 34 009 - Ilka v. Agterhorn 33 109)
M.: **Leila v. Izola 34 814**
(Ch. Heiko v. Izola 30 699 - Jetty v. Bayer, Wald 30215)

39 889 Yvonn, H. Igh. eg. Maske, durchg. Stirnstr. Mtl. m. Kruppenfl. Halskrause
39 890 Yrko, R. Igh. eg. Maske, durchg. Stirnstr. Mantel, Halskrause
39 891 Yanko, R. stckh. eg. Maske, kz. Stirnstr. Genieckfleck, Mantel, Halskrause
DT 18.6.81 WT 21.8.81 WST 2/2 EGG 0/1 BEL 2/1
Zw.: v. **d. Rodalb** — Z.: Otto Edrich, 6782 Rodalben
V.: **King von Haus Greiner 35 622**
(Bär v. Zieselmaar 31 858 - Arabella v. d. Roninger Burg 29 659)
M.: **Ona v. Haus Ella 35 918**
(Amor v. St. Dominikus 33 554 - Brenda v. Haus Ella 32 271)

39 892 Sascha, R. stckh. eg. Maske, schm. durchg. Stirnstr. Halskr. Mantel
39 893 Sandra, H. Igh. eg. Maske, schm. durchg. Stirnstr. brt. Halskr. Mantel
DT 30.6.81 WT 31.8.81 WST 1/1 BEL 1/1
Zw.: v. **d. Lerchenlaube** — Z.: Hch. u. Ann. Schwedland, 2372 Brekendorf
V.: **Eyck v. d. Lerchenlaube 36 708**
(Chico v. d. Lerchenlaube 29 821 - Helge v. St. Klara Kloster 30 357)

- 39 908 Atos, R. Stckh. eg. Maske, brt. Stirnstr. schm. Halskr. l. zerr. Mantel
 39 909 Alex, R. stckh. eg. Maske, durchg. Stirnb. m. Pu. Halskr. zerr. Mantel
 39 910 Armin, R. lgh. eg. Maske, durchg. Stirnb. brt. Halskr. st. zerr. Mantel
 39 911 Anna (Paola), H. stckh. eg. Maske, durchg. Stirnb. brt. Halskr. l. zerr. Mtl.
 DT 2.7.81 WT 4.9.81 WST 4/4 T 1/1 EGG 0/1 BEL 3/2
Zw.: v. Klempanu — Z.: Jürgen Winterberg, 2401 Klempau
 (King v. Izola 34 009 - Ilka v. Agterhorn 33 109)
M.: Herta v. Hunteal 37 715
 (Bill v. Missunde 35 540 - Anke v. d. Westerbürg 35 946)
 39 913 Delos, R. lgh. eg. Maske, Stirnstr. m. Pu. schm. Halskr. Mantel
 39 914 Disall, R. lgh. eg. Maske, schm. Stirnstr. re. hlb. schm. Halskr. Mantel
 DT 18.7.81 WT 19.9.81 WST 2/0 BEL 2/0
Zw.: v. d. Stadt des Pferdes — Z.: Hubert Düsing, 4294 Isselburg 1
V.: Alf v. d. Becke 36 793
 (Ch. Lord v. Norfbach 35 310 - Kora v. Norfbach 34 593)
M.: Anka v. d. Stadt des Pferdes 32 784
 (Ch. Arko v. Edenbachen 29 494 - Anja v. Haus Herstenstein 29 747)
 39 915 Enno, R. lgh. eg. Maske, brt. Stirnb. Halskr. Hantel m. Kruppenfleck
 39 916 Ero, R. lgh. eg. Maske, Stirnb. starke Verbrämung, schm. Halskr. Mantel
 39 917 Eros, R. lgh. eg. Maske, Stirnb. sehr brt. Halskr. Mantel m. gr. Kruppenfl.
 39 918 Emir, R. lgh. eg. Maske, Stirnb. Halskr. Mantel m. kl. Kruppenfleck
 39 919 Ede, R. lgh. eg. Maske, Stirnb. schm. Halskr. Mantel m. kl. Kruppenfleck
 39 920 Egon, R. lgh. eg. Maske, schm. Stirnb. Nackenfl., re. ganz schm. Halskr., Mtl.
 39 921 Elsa, H. lgh. eg. Maske, sehr brt. Stirnb. re. brt. l. schm. Halskr. Mantel
 39 922 Eyreen, H. lgh. eg. Maske, brt. Stirnb. schm. Halskr. Mantel m. Kruppenfl.
 39 923 Ertie, H. lgh. eg. Maske, brt. Stirnb. brt. Halskr. re. leicht zerr. Mantel
 DT 20.7.81 WT 17.9.81 WST 6/4 T 0/1 BEL 6/3
Zw.: v. Celler Schloß — Z.: Walter Kleinschmidt, 3401 Waake
V.: Dt. Ch. Bobo v. d. Schillierwiesen 35 483
 (Udo v. Hellenstein 31 812 - Agi v. Riefensbeck 31 979)
M.: Baffi v. Celler Schloß 38 310
 (Pascha v. Meiseberg 36 960 - Madli v. Celler Schloß 33 927)
 39 924 Figaro, R. lgh. eg. Maske, brt. durchg. Stirnb. re. brt. Halskr. zerr. Mantel
 39 925 Fondor, R. lgh. eg. Maske, brt. Stirnb. brt. Halskr. leicht zerr. Mantel
 39 926 Faust, R. lgh. eg. Maske, Stirnb. li. durchg. Halskr. zerr. Mantel
 39 927 Fahra, H. lgh. eg. Maske, Stirnb. ganz schm. durchg. Halskr. zerr. Mantel
 39 928 Fee, H. lgh. eg. Maske, brt. durchg. Stirnb. sehr brt. Halskr. zerr. Mantel,
 weißer Rücken
 39 929 Fiecki, H. lgh. eg. Maske, sehr brt. Stirnb. sehr brt. Halskr. Plattenhündin
 39 930 Flicka, H. lgh. eg. Maske, sehr brt. Stirnb. re. sehr brt. Halskr. zerr. Mantel
 39 931 Fina, H. lgh. eg. Maske, sehr brt. Stirnb. sehr brt. Halskr. zerr. Mantel

- M.: Ninett v. d. Lerchenlaube 38 796**
 (Jasso v. d. Lerchenlaube 32 255 - Petra v. d. Lerchenlaube 34 087)
 39 894 Jago, R. lgh. eg. Maske, Stirnstr. Mantel, hlb. Halskrause
 39 895 Jutta, H. lgh. eg. Maske, Stirnstr. Mantel, Halskrause
 39 896 Jane, H. lgh. eg. Maske, Stirnstr. Mantel, Halskrause
 39 897 Jala, H. lgh. eg. Maske, Stirnstr. zerr. Mantel, Halskrause
 39 898 Jana, H. lgh. eg. Maske, Stirnstr. zerr. Mantel, Halskrause
 DT 15.7.81 WT 16.9.81 WST 4/8 T 3/4 BEL 1/4
Zw.: v. Bismarckturm — Z.: A. Schmid u. H. Wiebauer, 6700 Lu.-Edighelm
 (Cassius del Soccorso 33 520 - Natja del Soccorso 36 152)
M.: Eife v. Bismarckturm 35 828
 (Marko v. Rosenkeller 30 387 - Natja del Soccorso 36 152)
 39 899 Panja, H. lgh. eg. Maske, Stirnstr. s. schm. Halskr. Mantel
 39 900 Pierre, R. lgh. eg. Maske, brt. schm. durchg. Stirnstr. s. brt. Halskrause
 Mantel m. gr. Kruppenfleck
 39 901 Prinz, R. lgh. eg. Maske, Stirnstr. Halskr. Mantel m. Rücken-u. Kruppenfl.
 39 902 Pascha, R. lgh. eg. Maske, Stirnstr. schm. Halskr. Mantel
 DT 20.7.81 WT 19.9.81 WST 3/1 BEL 3/1
Zw.: v. Verler See — Z.: E. u. M. Brummel, 4837 Verl 1
V.: Abdulla v. d. Stöizer Höhe 38 401
 (Ch. Kuno v. Norfbach 34 589 - Freya v. d. Drei Helmen 36 213)
M.: Dt. Ch. Gamma v. d. Kutten-Kuhle 36 694
 (Kinz v. Izola 34 009 - Ilka v. Agterhorn 33 109)
 39 903 Valdor, R. lgh. eg. Maske, unterbr. Stirnstr. Mantel beid. eingerissen, sehr
 brt. Halskrause
 39 904 Varco, R. lgh. eg. Maske, unterbr. Stirnstr. Mantel m. kl. Krftl. schm. Halsr.
 39 905 Viola, H. lgh. eg. Maske, unterbr. Stirnstr. Mantel, Halsring
 DT 15.7.81 WT 12.9.81 WST 7/3 GET 2/0 EGG 3/2 BEL 2/1
Zw.: v. Römerschacht — Z.: Horst Philipp, 6366 Wölfersheim 4
V.: Tello v. Celler Schloß 36 041
 (Udo v. Hellenstein 31 812 - Madli v. Celler Schloß 33 927)
M.: Ada v. d. Haidmühle 38 071
 (Ch. Boss v. d. Torpedo Stadt 35 549 - Gabi v. Siedlerhof 33 790)
 39 906 Waldo, R. lgh. eg. Maske, Stirnstr. schm. durchg. zerr. Mtl. s. brt. Halsring
 39 907 Wastel, R. lgh. eg. Maske, unterbr. Stirnstr. Mantel m. Rückenfl., Halsring
 DT 24.7.81 WT 24.9.81 WST 2/2 T 0/1 EGG 0/1 BEL 2/0
Zw.: v. Römerschacht — Z.: Horst Philipp, 6366 Wölfersheim 4
V.: Tello v. Celler Schloß 36 041
 (Udo v. Hellenstein 31 812 - Madli v. Celler Schloß 33 927)
M.: Loni v. Römerschacht 36 367
 (Ch. Carlo v. Löwenhof 30 570 - Bsg. Dorle v. Kloster Beselich 33 693)

39 932 Fanni, H. Igh. eg. Maske, Verbrämung re. vorgeschoben, Stirnb. Halskr. II. schmal, Mantel

39 933 Frenzi, H. stckh. eg. Maske, Stirnb. sehr brt. Halskr. stark zerr. Mantel
DT 18,7,81 WT 18,9,81 WST 7/8 GET 4/1 BEL 3/7

Zw.: v. Celler Schloß — Z.: Walter Kleinschmidt, 3401 Waake

V.: Bsg. Dt. Ch. Quanto v. Löwenhof 37 301

(Ch. Lord v. Izola 34 810 - Mädi v. Löwenhof 34 484)

M.: Bigli v. Celler Schloß 38 311

(Pascha v. Meiseberg 36 960 - Mädi v. Celler Schloß 33 927)

39 934 Gero, R. Igh. eg. Maske, kz. Stirnstr. Halskrause, Mantel

39 935 Greif, R. Igh. eg. Maske, kz. Stirnstr. Halskr. re. Mantel

39 936 Gregor, R. Igh. eg. Maske, durchg. Stirnstr. m. Pu. Halskr. Mantel

39 937 Graf, R. Igh. eg. Maske, kz. Stirnstr. Genickfl. Mantel

39 938 Gabi, H. Igh. eg. Maske, kz. Stirnstr. II. brt. re. schm. Halskr. Mantel

39 939 Gertrud, H. Igh. eg. Maske, durchg. Stirnstr. Halskr. II. Mantel

DT 20,7,81 WT 22,9,81 WST 4/2 BEL 4/2

Zw.: v. Scharrenberg — Z.: Norbert Rink, 6551 Frei! Laubersheim

V.: Charli v. Scharrenberg 35 221

(Dirk v. d. Moosalb 32 442 - Penny v. Roten Kreuz 29 970)

M.: Baffi v. Mohnbachtal 33 184

(Benno v. d. Buschelburg 29 795 - Anke v. Mohnbachtal 30 899)

R - 35 Clay, R. Igh. eg. Maske, schm. Stirnstr. brt. Halskr. leicht zerr. Mantel

R - 36 Carlo, R. Igh. eg. Maske, Stirnstr. sehr brt. Halskr. leicht zerr. Mantel

R - 37 Carmen, H. Igh. ROTNASE, eg. Maske, Stirnstr. s. brt. Halskr., Plattenbündlin

R - 38 Cora, H. Igh. eg. Maske, brt. durchg. Stirnstr. brt. Halskr. zerr. Mantel

Nachzucht ausgeschlössen.

DT 21,7,81 WT 22,9,81 WST 6/3 T 3/1 EGG 1/0 BEL 2/2

Zw.: v. Haus Lange — Z.: Ortwin Lange, 5880 Lüdenscheid

V.: Boss v. d. Kutten-Kuhle 35 418

(Ch. Swen v. Rosenkeller 32 469 - Ilka v. Agterhorn 33 109)

M.: Herta v. d. Kutten-Kuhle 38 054

(Bart v. d. Alpenstraße 32 512 - Ilka v. Agterhorn 33 109)

39 940 Harry, R. Igh. eg. Maske, durchg. Stirnstr. Halskr. Mantel m. zwei Rü. fl.

39 941 Henry, R. Igh. eg. Maske, brt. durchg. Stirnstr. zerr. Mantel

39 942 Herzog, R. Igh. eg. Maske, brt. durchg. Stirnstr. zerr. Mantel

39 943 Hannibal, R. Igh. eg. Maske, brt. durchg. Stirnstr. Plattenröde

39 944 Hagen, R. Igh. eg. Maske, brt. durchg. Stirnstr. Halskr. Mantel

39 945 Hanni, H. Igh. eg. Maske, brt. durchg. Stirnstr. zerr. Mantel

DT 19,7,81 WT 20,9,81 WST 9/3 T 2/1 GET 3/0 BEL 5/1

Zw.: v. Lilienthal — Z.: Therese Thaler, 8903 Bobingen 2

V.: Baron v. Fiuhenstein 37 573

(Alexander v. d. Allg. Bergen 29 700 - Usta v. Staffeleghhof 36 199)

M.: Ester v. Lilienthal 38 145
(Nelison v. Bruder Klaus 33 033 - Peggy v. Birkenkopf 31 836)

39 946 Iwan, R. Igh. eg. Maske, brt. durchg. Stirnstr. Halskr. Mantel

39 947 Ingo, R. Igh. eg. Maske, brt. durchg. Stirnstr. Halskr. Mantel m. Rückenfl.

39 948 Iris, H. Igh. eg. Maske, brt. durchg. Stirnstr. zerr. Mantel

39 949 Inka, H. Igh. uneg. Maske, brt. durchg. Stirnstr. Halskr. Mantel m. Kr. str.

DT 22,7,81 WT 21,9,81 WST 3/3 EGG 1/1 BEL 2/2

Zw.: v. Lilienthal — Z.: Therese Thaler, 8903 Bobingen 2

V.: Arko v. d. Teufelsküche 34 504

(Bart v. d. Allg. Bergen 30 695 - Eike v. Sedonia 32 184)

M.: Bianca v. Lilienthal 36 418

(Norbert v. Bruder Klaus 33 031 - Peggy v. Birkenkopf 31 836)

39 950 Casanova, R. Igh. eg. Maske, unterbr. Stirnstr. Genickfl. Mantel

39 951 Comtess, H. Igh. eg. Maske, schm. unterbr. Stirnstr. hlb. Halskr. re., Mantel

DT 2,8,81 WT 6,10,81 WST 1/1 BEL 1/1

Zw.: v. Schloß Saaleck — Z.: Carsten Zimmermann, 8781 Windheim

V.: Gero v. d. Kutten-Kuhle 36 696

(King v. Izola 34 009 - Ilka v. Agterhorn 33 109)

M.: Fee v. Rotzenberg 38 428

(Ch. Lord v. Norfbach 35 310 - Betty v. Rotzenberg 35 587)

39 952 Markus, R. Igh. eg. Maske, brt. durchg. Stirnstr. Halskr. II. unterbr. leicht

zerr. Mantel

39 953 Marius, R. Igh. eg. Maske, Stirnstr. II. schm. Halskr. Mantel

39 954 Magnus, R. stckh. eg. Maske, Stirnstr. Halskr. re. Mantel m. 2 Rückenfl.

39 955 Monty, R. stckh. eg. Maske, schm. durchg. Stirnstr. m. Fleck, schmale

Halskrause re., Mantel

39 956 Mucky, H. stckh. eg. Maske, unterbr. Stirnstr. schm. Halskr. l. zerr. Mantel

39 957 Momo, H. stckh. eg. Maske, brt. Stirnstr. schm. Halskr. leicht zerr. Mantel

DT 5,8,81 WT 5,10,81 WST 6/6 T 1/3 GET 1/1 BEL 4/2

Zw.: v. d. Drei Helmen — Z.: E. Mährlein, W. Schreiber, 8300 Landshut

V.: Erko v. d. Drei Helmen 36 206

(Bart v. d. Allg. Bergen 30 695 - Burga v. d. Drei Helmen 34 313)

M.: Herma v. d. Drei Helmen 37 731

(Dago v. d. Olymplast. München 33 964 - WSg. Bina v. Bürgenstock 36 684)

39 958 Adda, H. Igh. eg. Maske, Stirnstr. Halskr. Mantel

39 959 Alfa, H. Igh. eg. Maske, schm. Stirnstr. re. hlb. Halskr. Mantel

39 960 Anka, H. Igh. eg. Maske, schm. Stirnstr. Halskr. re. s. schm. Mantel

39 961 Aldo, R. Igh. eg. Maske, schm. Stirnstr. Halskr. Mantel m. kl. Rückenfl.

39 962 Askof, R. Igh. eg. Maske, schm. Stirnstr. schm. Halskr. Mantel

39 963 Alf, R. Igh. eg. Maske, Stirnstr. brt. Halskr. Mantel m. kl. Kruppenfleck

Zw.: v. Quellental — Z.: Dorothea Stricker, 4800 Bielefeld

DT 1,8,81 WT 30,9,81 WST 4/5 GET 1/2 BEL 3/3

M.: Nicki v. Olympiaturm 37 735
(Ch. Asterix v. Pfaffenwinkel 31 689 - Norma v. Olympiaturm 31 533)

39 981 Arko, R. Igh. eg. Maske, durchg. Stirnb. Halskr. II. st. zerr. Mantel
39 982 Alf, R. Igh. eg. Maske, durchg. Stirnb. Halskr. II. Mantel
39 983 Ambros, R. Igh. eg. Maske, durchg. Stirnb. brt. Halskr. st. zerr. Mantel
39 984 Aggl, H. Igh. eg. Maske, durchg. Stirnb. sehr brt. Halskr. Mtl. m. Kruppenfl.
39 985 Asta, H. Igh. eg. Maske, durchg. Stirnb. brt. Halskr. II. Mtl. m. Kreuzfleck
39 986 Anka, H. Igh. eg. Maske, Stirnb. schm. durchg. brt. Halskr. zerr. Mantel
DT 15,8:81 WT 17,10:81 WST 3/4 T 0/1 BEL 3/3
Zw.: v. Schloß Ricklingen — Z.: Irmgard Werner, 3016 Seelze 3
V.: Kasimir v. d. Olympiastadt München 35 805
(Ch. Asterix v. Pfaffenwinkel 31 689 - Pia v. Olympiaturm 31 907)
M.: Flora v. Verler See 38 121
(Boss v. d. Kutten-Kuhle 35 418 - Ch. Quarta v. Roten Kreuz 34 331)

39 987 Jago, R. Igh. eg. Maske, schm. durchg. Stirnstr. Halskr. Plattenhund
39 988 Joy, H. Igh. eg. Maske, Stirnstr. Halskr. zerr. Mantel
39 989 Jenny, H. Igh. eg. Maske, Stirnstr. re. hls.schm.Halskr. Mtl.m.kl.Kr.fl.
DT 11,8:81 WT 14,10:81 WST 2/6 T 1/1 EGG 0/3 BEL 1/2
Zw.: v. d. Kutten-Kuhle — Z. Otmär Kuttenkeuler, 5063 Overath
V.: Boss v. d. Kutten-Kuhle 35 418
(Ch. Swen v. Rosenkeller 32 469 - Ilka v. Agterhorn 33 109)
M.: Heike v. d. Kutten-Kuhle 38 055
(Bart v. d. Alpenstraße 32 512 - Ilka v. Agterhorn 33 109)

39 990 Yanko v. Säuliamt, SHSB 288 886, R. Igh. gew.: 3. August 1977
Z.: Eduard Rodel, CH 8913 Ottenbach
B.: J. Linke, 3155 Edemissen 6

SHSB 235 285
SHSB 227 678

SHSB 185 996
SHSB 189 704
SHSB 141 181
SHSB 205 571

SHSB 131 379
SHSB 131 626
SHSB 141 181
SHSB 161 080
SHSB 110 030
SHSB 115 620
SHSB 156 003
SHSB 179 115

Prior v. Säuliamt
Gloria v. Säuliamt
Zeno v. d. Wohly
Gena v. Säuliamt
Kitto v. Säuliamt
Alena v. Säuliamt

Zar de Corbapiece
Alma v. d. Wohly
Kitto v. Säuliamt
Gatana v. Säuliamt
Emass v. Säuliamt
Neika v. Säuliamt
Tego v. Säuliamt
Astrit v. Sennhof

V.: Gero v. Schloß Brake 34 562
(Erik v. Schloß Brake 32 079 - Akora v. Langhorst 30 033)
M.: Anja v. Freischütz 35 909
(Ch. Baron v. Zieselmaar 31 859 - Katja v. St. Reinhold! 33 909)

39 964 Astor, R. stckh. eg. Maske, Stirnstr. Halsr. Mantel m. Kruppenfleck
39 965 Alf, R. Igh. eg. Maske, durchg. Stirnstr. Halsr. zerr. Mantel
39 966 Amanda, H. Igh. eg. Maske, Stirnstr. Halsr. zerr. Mantel
39 967 Anka, H. stckh. eg. Maske, durchg. Stirnstr. Halsr. zerr. Mantel
DT 7,8:81 WT 7,10:81 WST 3/5 EGG 1/3 BEL 2/2
Zw.: v. d. Pulvermühle — Z.: Arno Ertel, 8803 Rotenburg
V.: Wsg.BSg.Dt.Ch. Boss v. d. Torpedo Stadt 35 549
(Carlo v. Löwenhof 30 570 - Cora v. Schwedenkönig 31 764)
M.: Leila v. d. Stadt Uffenheim 36 269
(Ch. Greif v. Bayer. Wald 30 241 - Zensl v. Haus Rögelle 33 984)

39 968 Hassan, R. Igh. eg. Maske, unterbr. Stirnstr. Genickfl. Mantel
39 969 Hugo, R. stckh. eg. Maske, unterbr. Stirnstr. schm. Halskr. Mantel
39 970 Hella, H. Igh. eg. Maske, durchg. Stirnstr. Halskr. Mantel m. Kruppenfl.
39 971 Hedda, H. stckh. eg. Maske, durchg. Stirnstr. m. Pu. Halskr. I zerr. Mtl.
39 972 Holly, H. stckh. eg. Maske, brt. durchg. Stirnstr. brt. Halskr. I. zerr. Mtl.
39 973 Helma, H. stckh. eg. Maske, durchg. Stirnstr. brt. Halskr. zerr. Mantel
DT 2,8:81 WT 30,9:81 WST 6/5 T 1/0 GET 3/1 BEL 2/4
Zw.: v. Pfettrachtal — Z.: Wilhelm Paukner, 8300 Altdorf
V.: Mando v. d. Stadt Grafenau 35 771
(Cuno v. Bayer. Wald 28 358 - Jola v. Bayer. Wald 32 015)
M.: Eddy v. Pfettrachtal 31 875
(Dago v. Harth. Brunnen 27 363 - Anke v. d. Warte R 1 - 446)

39 974 Isidor, R. Igh. eg. Maske, durchg. Stirnstr. Halskr. re. Mantel m.kl. Kr.fl.
39 975 Idus, R. stckh. eg. Maske, durchg. Stirnstr. brt. Halskr. zerr. Mantel
39 976 Ignaz, R. stckh. eg. Maske, unterbr. Stirnstr. brt. Halskr. zerr. Mtl.
39 977 Imola, H. Igh. eg. Maske, brt. durchg. Stirnstr. Halskr. Mantel
39 978 Inka, H. stckh. eg. Maske, durchg. Stirnstr. brt. Halskr. st. zerr. Mantel
DT 29,7:81 WT 3,10:81 WST 5/2 T 1/0 EGG 1/0 BEL 3/2
Zw.: v. Pfettrachtal — Z.: Wilhelm Paukner, 8300 Altdorf
V.: Mando v. d. Stadt Grafenau 35 771
(Cuno v. Bayer. Wald 28 358 - Jola v. Bayer. Wald 32 014)
M.: Jessie v. Olympiaturm 37 091
(Xirus v. Olympiaturm 33 066 - Norma v. Olympiaturm 31 533)

39 979 Yosch, R. stckh. eg. Maske, durchg. Stirnstr. Halsr. I. zerr. Mantel
39 980 Yalla, H. stckh. eg. Maske, durchg. Stirnstr. Halsr. Mantel
DT 27,7:81 WT 24,9:81 WST 5/7 GET 2/2 EGG 2/4 BEL 1/1
Zw.: v. Olympiaturm — Z. Gebr. M. u. W. Ruß, 8000 München 50
V.: Amor v. d. Troilblume 37 807
(Alf v. Horner Derby 33 921 - Gina v. Olympiaturm 35 590)

39 991 Berna v. Schwyzerländli, SHSB 333 159, H. lgh. gew. 12.12.1980
 Z.: V. u. M. Burri, CH 3432 Lützelflüh
 B.: A. Schwenhorst, 4232 Xanten-Marienbaum

Billy Jo v. d. Moesa
 SHSB 247 994

Afra v. Schwyzerländli

SHSB 299 385

Mello v. Säuliamt
 Embra v. Säuliamt
 Emir v. Schwyzerländli

SHSB 164 138
 SHSB 161 030
 SHSB 236 875

Panja v. Chrümelbach

SHSB 264 196

Kitto v. Säuliamt

SHSB 141 181

Zella v. Säuliamt

SHSB 149 186

Dasso v. Oberberg

SHSB 132 878

Hella v. Säuliamt

SHSB 127 226

Mello v. Säuliamt

SHSB 164 138

Tora v. Bürgenstock

SHSB 160 621

Donar v. Säuliamt

SHSB 221 085

Eboli v. Chrümelbach

SHSB 222 912

39 992 Carmen v. Säuliamt, SHSB 317 288, H. lgh. gew. 13.10.1979
 Z.: Eduard Rodel, CH 8913 Ottenbach
 B.: Liane Gräf, 7774 Deggenhausertal

Ocano v. Säuliamt

SHSB 277 659

Astrid v. Fruigiland

SHSB 203 093

Zeno v. d. Wohly

SHSB 185 996

Mirty v. Säuliamt

SHSB 193 173

Kitto v. Säuliamt

SHSB 141 181

Colette v. Rosstall

SHSB 176 595

Zar de Corpapiece

SHSB 131 379

Alma v. d. Wohly

SHSB 131 626

Kitto v. Säuliamt

SHSB 141 181

Irma v. Säuliamt

SHSB 141 194

Emass v. Säuliamt

SHSB 110 030

Neika v. Säuliamt

SHSB 115 620

Lassor v. Säuliamt

SHSB 141 185

Afra v. d. Fürstenwalde

SHSB 128 882

39 993 Gatta v. Säuliamt, SHSB 321 713, H. lgh. gew. 15. März 1980
 Z.: Eduard Rodel, CH 8913 Ottenbach
 B.: Liane Gräf, 7774 Deggenhausertal

Emass v. Säuliamt
 SHSB 266 583

Dorli v. Säuliamt

SHSB 221 090

Nero v. Dorneggütsch

SHSB 206 976

Yena v. Säuliamt

SHSB 169 528

Quello v. Säuliamt

SHSB 154 876

Valona v. Säuliamt

SHSB 168 083

Balz v. Reusstalblick

SHSB 171 910

Gerta v. Dorneggütsch

SHSB 124 078

Brando v. Bürgenstock

SHSB 138 419

Zola v. Säuliamt

SHSB 136 209

Ralf v. Säuliamt

SHSB 118 297

Yuna v. Säuliamt

SHSB 135 993

Lassor v. Säuliamt

SHSB 141 185

Alfa v. Malters

SHSB 142 755

39 994 Nelly v. Säuliamt, SHSB 333 365, H. lgh. gew. 24.12.1980
 Z.: Eduard Rodel, CH 8913 Ottenbach
 B.: Liane Gräf, 7774 Deggenhausertal

Valcan v. Säuliamt

SHSB 261 653

Grilla v. Säuliamt

SHSB 251 049

Nero v. Dorneggütsch

SHSB 206 976

Gatana v. Säuliamt

SHSB 161 080

Zeno v. d. Wohly

SHSB 185 996

Gena v. Säuliamt

SHSB 189 704

Balz v. Reusstalblick

SHSB 171 910

Gerta v. Dorneggütsch

SHSB 124 078

Brando v. Bürgenstock

SHSB 138 419

Arlett v. Roesan

SHSB 139 484

Zar de Corpapiece

SHSB 131 379

Alma v. d. Wohly

SHSB 131 626

Kitto v. Säuliamt

SHSB 141 181

Gatana v. Säuliamt

SHSB 161 080

39 995 Dunja, H. lgh. eg. Maske, sehr brt. durchg. Störnstr. s. brt. Halskr. zerr. Mtl.
 DT 26.8.81 WT 3.11.81 WST 1/1 GET 1/0 BEL 0/1
 Zw.: v. Freischütz — Z. Wilfried Gebelhoff 4777 Welver Dinker
 V.: Bsg. Dt. Ch. Ali v. Grubenbach 37 907
 (Quando v. Izola 36 120 - Norina v. d. fr. Reichsstadt 35 550)
 M.: Anuschka v. Freischütz 35 908
 (Ch. Baron v. Zieselmaar 31 859 - Katja v. St. Reinhold! 33 909)

39 996 Jimbo, R. stckh. eg. Maske, durchg. Stirnstr. Halskr. Mantel
39 997 Janny, H. lgh. eg. Maske, durchg. Stirnstr. Halskr. re. Mantel
39 998 Juschka, H. lgh. eg. Maske, durchg. Stirnstr. Halskr. Mtl. m. kl. Kruppenfl.
39 999 Joanna, H. stckh. eg. Maske, brt. durchg. Stirnstr. re. Ohrs. weiß, brt. Hals-
krause, zerr. Mantel

DT 29,81 WT 30,10,81 WST 2/3 T 1/0 BEL 1/3

Zw.: v. **Pfetrachtal** — Z.: Wilhelm Paukner, 8300 Altdorf

V.: **Mando v. d. Stadt Grafenau 35 771**

(Cuno v. Bayer, Wald 28 358 - Jola v. Bayer, Wald 32 014)

M.: **Susi v. Pfetrachtal 36 431**

(Dago v. Pfetrachtal 31 185 - Eddy v. Pfetrachtal 31 875)

40 000 Bastian, R. lgh. eg. Maske, Stirnstr. re. hib. Halskr. Mantel

40 001 Barbarossa, R. lgh. eg. Maske, Stirnstr. Halskr. Mantel

40 002 Biona, H. lgh. eg. Maske, brt. durchg. Stirnstr. m. Pu. Halskr. l. zerr. Mtl.

40 003 Bonny, H. lgh. eg. Maske, schm. durchg. Stirnstr. Halskr. leicht zerr. Mtl.

40 004 Bianca, H. lgh. eg. Maske, sehr brt. Stirnstr. brt. Halskr. Mtl. m. Kruppenfl.

40 005 Britta, H. lgh. eg. Maske, Stirnstr. Halskr. Mantel

DT 11,9,81 WT 8,11,81 WST 7/12 T 4/7 EGG 1/0 BEL 2/4

Zw.: v. **d. Distelbeck** — Z.: Edmund Job, 5600 Wuppertal

V.: **Bsg. Alf v. d. Becke 36 793**

(Ch. Lord v. Norfbach 35 310 - Kora v. Norfbach 34 593)

M.: **Wally v. Bruder Klaus 35 041**

(Bsg. Andreas v. d. Allg. Bergen 29 699 - Dora v. Bruder Klaus 29 553)

40 006 Elmo, R. lgh. eg. Maske, durchg. Stirnstr. Halsr. Mantel

40 007 Ellen, H. lgh. eg. Maske, Stirnstr. Halsr. zerr. Mantel

40 008 Evi, H. lgh. eg. Maske, durchg. Stirnstr. Halsr. Mantel m. Kruppenfleck

DT 25,8,81 WT 29,10,81 WST 2/1 BEL 2/1

Zw.: zum **Rodeneck** — Z.: Bodo Roseacker, 7181 Satteldorf

V.: **Arko zum Roseack 37 436**

(Fürst z. Seelenwinkel 31 775 - Belfa v. Schönbachtal 34 194)

M.: **Milly v. d. Ponymühle 35 400**

(Bachus v. Old Heidelberg 29 441 - Esta v. Sedonia 32 185)

40 009 Conny, R. stckh. eg. Maske, brt. Halskr. Mantel m. Rückenfleck

40 010 Cora, H. stckh. eg. Maske, Stirnstr. Halskr. Mantel m. Kruppenfleck

40 011 Carlo, R. lgh. eg. Maske, Stirnstr. re. hib. schm. Halskr. Mantel m. Kr. fl.

40 012 Clifff, R. stckh. eg. Maske, Stirnstr. Halskr. Mantel

40 013 Claus, R. stckh. eg. Maske, Stirnstr. l. sehr schm. hib. Halskr. Mantel

40 014 Cimba, R. lgh. eg. Maske, brt. Stirnstr. m. Pu. l. hib. Halskr. Mantel

40 015 Charly, R. stckh. eg. Maske, Stirnstr. sehr schm. Halskr. Mantel

40 016 Cessy, H. lgh. eg. Maske, durchg. Stirnstr. schm. Halskr. l. zerr. Mantel

40 017 Chandor, R. lgh. eg. Maske, Stirnstr. schm. Halskrause, Mantel

DT 19,81 WT 5,11,81 WST 7/2 BEL 7/2

Zw.: v. **St. Florian** — Z.: Erika Janes, 5042 Erfstadt

M.: **Zitta v. Säuliamt 38 046**

(Ch. Lord v. Izola 34 810 - Mädi v. Löwenhof 34 484)

V.: **Bsg. Dt. Ch. Quanto v. Löwenhof 37 301**

(Zeno v. d. Wohly SHSB 185 006 - Astrid v. Frutigland SHSB 203 093)

40 018 Benjamin, R. lgh. eg. Maske, durchg. Stirn. Halskr. Mantel

40 019 Barry, R. lgh. eg. Maske, Stirn. hib. Halskr. re. Mantel

40 020 Balu, R. lgh. eg. Maske, Stirn. Halskr. l. ganz schm. Mantel

40 021 Borrsi, R. lgh. eg. Maske, durchg. Stirn. ganz schm. Halskr. Mantel

40 022 Bonny, R. stckh. eg. Maske, Stirn. schwarzer Fl. and. l. Lefze, schmale Halskrause, Mantel m. kl. Kreuzfleck

40 023 Boss, R. stckh. eg. Maske, Stirn. Halskr. m. Pu. Mantel

40 024 Beauty, H. lgh. eg. Maske, durchg. Stirn. Halskr. Mantel

40 025 Brenda, H. lgh. eg. Maske, Stirn. brt. Halskr. Mantel

40 026 Baroness, H. lgh. eg. Maske, Stirn. kl. Nackenfl. Mantel

40 027 Baffi, H. stckh. eg. Maske, durchg. Stirn. brt. Halskr. Mantel

DT 3,9,81 WT 5,11,81 WST 6/4 BEL 6/4

Zw.: v. **Kost-Bau** — Z.: Hans Kost, 3200 Hildesheim

V.: **Artur v. Wendeter Tor 37 702**

(Ch. Quantin v. Cellier Schloß 34 894 - Mädi v. Cellier Schloß 33 926)

M.: **Fahra v. Rotzenberg 38 429**

(Ch. Lord v. Norfbach 35 310 - Betty v. Rotzenberg 35 587)

40 028 Boris, R. lgh. eg. Maske, Stirn. Mantel kl. Genickfleck

40 029 Bernd, R. lgh. eg. Maske, Stirn. Mantel schm. Halskr. l.

40 030 Barry, R. lgh. eg. Maske, brt. durchg. Stirn. s. st. zerr. Mtl. brt. Halskrause

40 031 Bigli, H. lgh. eg. Maske, Stirn. Mantel, s. kl. Genickfleck

40 032 Bianca, H. lgh. eg. Maske, Stirn. Mantel, s. kl. Genickfleck

DT 5,9,81 WT 6,11,81 WST 3/2 BEL 3/2

Zw.: v. **Telgweg** — Z.: Heinrich Marien, 4478 Geeste 4

V.: **Gero v. d. Kutten-Kuhle 36 696**

(King v. Izola 34 009 - Ilka v. Agterhorn 33 109)

M.: **Balla v. Geutenreuth 36 614**

(Harro v. Hause Bouillon 30 008 - Quasta v. Geutenreuth 29 423)

40 033 Baron, R. stckh. eg. Maske, brt. schm. durchg. Stirnstr. Halskr. Plattenhund

40 034 Barry, R. stckh. eg. Maske, Stirnstr. l. brt. re. schm. Halskr. Mantel m.

40 035 Boy, R. lgh. eg. Maske, brt. durchg. Stirnstr. Halskr. leicht zerr. Mantel

40 036 Baroness, H. stckh. eg. Maske, Stirnstr. Halskr. st. zerr. Mantel

40 037 Bonni, H. lgh. eg. Maske, schm. Stirnstr. Genickfl. Mtl. m. Kruppenfleck

40 038 Bessy, H. lgh. eg. Maske, Stirnstr. brt. Halskr. Plattenhündin

DT 8,9,81 WT 13,11,81 WST 3/3 BEL 3/3

Zw.: v. **Steinhörster Krug** — Z. A. Ottofrickenstein, 4795 Delbrück

V.: **Bsg. Dt. Ch. Etzel v. d. Döh 35 844**

(Bachus v. d. Allg. Bergen 30 694 - Dunja v. Schloß Brake 31 151)

M.: **Baroness v. Jostberg 37 668**
(Boss v. d. Kutten-Kuhle 35 418 - Walli v. Klosterholz 33 053)

40 039 Ertl, H. Igh. eg. Maske, durchg. Stirnstr. Halskr. zerr. Mantel
40 040 Edda, H. Igh. eg. Maske, durchg. Stirnstr. Halskr. st. zerr. Mantel
40 041 Ella, H. Igh. eg. Maske, durchg. Stirnstr. Halskr. Mantel
40 042 Elmar, R. Igh. eg. Maske, kz. Stirnstr. Halskr, leicht zerr. Mantel
40 043 Erk, R. Igh. eg. Maske, durchg. Stirnstr. Halskr. nicht durchg., Mantel
40 044 Eno, R. Igh. eg. Maske, kz. Stirnstr. Halskr. Mantel
DT 12,9.81 WT 13,11.81 WST 5/5 T 2/2 BEL 3/3

Zw.: **v. Lonquell** - Z.: Heinrich Rahnenführer, 7143 Vaihingen 2
V.: **Barry v. Schönbachtal 34 192**

M.: **Nina v. Irmengrund 36 830**
(Aif v. Lonquell 28 963 - Ilona v. St. Klara Kloster 30 484)
(Bello v. Irmengrund 30 767 - Nina v. Birkenkopf 30 087)

40 045 Cuno, R. Igh. leicht uneg. Maske, prt.durchg. Stirnb. prt. Halskr. stz.,Mtl.
40 046 Casar, R. Igh. uneg. Maske, Stirnb.m.Pu. prt.Halskr. st. zerr. Mantel
40 047 Carlo, R. Igh. eg. Maske, prt. durchg. Stirnb. Brt. Halskr. II. Ohr weiß,
leicht zerr. Mantel
40 048 Ceno, R. Igh. eg. Maske, Stirnb. Halskr. re. prt. Mtl. m. Kreuzfleck
40 049 Charli, R. Igh. eg. Maske, prt. durchg. Stirnb. Halskr. Mtl. re. eingerissen

DT 16,9.81 WT 19,11.81 WST 11/2 EGG 6/2 BEL 5/0
Zw.: **v. Wendeter Tor** - Z.: Rudolf Dettmar, 3000 Hannover
V.: **Pascha v. Meiseberg 36 960**
(Castor v. Steintor 3866/74 - Cora v. Bördeland 3954/74)

M.: **Asta v. Wendeter Tor 37 704**
(Ch. Quentin v. Celler Schloß 34 894 - Madi v. Celler Schloß 33 926)

40 050 Timo, R. Igh. eg. Maske, prt. durchg. Stirnb. prt. Halskr. I. zerr. Mtl.
40 051 Tanja, H. Igh. eg. Maske, durchg. Stirnb. Halskr. leicht zerr. Mantel
40 052 Tina, H. Igh. eg. Maske, durchg. Stirnb. prt. Halskr. zerr. Mantel
40 053 Tamara, H. Igh. eg. Maske, durchg. Stirnb. prt. Halskr. zerr. Mantel
DT 1,9.81 WT 2,11.81 WST 4/3 T 3/0 BEL 1/3

Zw.: **v. d. Lerchenlaube** - Z.: Hch. u. Annel. Schwedland, 2372 Brekendorf
V.: **Eyck v. d. Lerchenlaube 36 708**
(Chico v. d. Lerchenlaube 29 821 - Helge v. St. Klara Kloster 30 357)

(Erich v. d. Birkenlaube 29 270 - Hilke v. fröhl. Tierhaus 29 682)

40 054 Benjamin, R. Igh. eg. Maske, kz. Stirnstr. Halskr. II. Mantel
40 055 Bastian, R. Igh. eg. Maske, prt. durchg. Stirnstr. m. Pu. Halskr. zerr. Mtl.
40 056 Baron, R. stckh. eg. Maske, durchg. Stirnstr. Halskr. ganz leicht zerr. Mtl.
40 057 Benedikt, R. stckh. eg. Maske, prt. durchg. Stirnstr. Halskr. st. zerr. Mtl.
40 058 Benchen, H. stckh. eg. Maske, prt. kz. Stirnstr. Halskr. re. zerr. Mtl.
40 059 Bella, H. Igh. eg. Maske, prt. unterbr. Stirnstr. Halskr. zerr. Mantel
DT 13,10.81 WT 15,12.81 WST 9/3 GET 5/1 BEL 4/2

Einzelentragen

Zw.: **v. Bayerischen Löwen** - Z.: Martina Bosse, 8256 Lengdorf
V.: **Hassan v. d. Drei Helmen 37 726**

(Dago v. d. Olympiastadt München 33 964 - Wsg. Bina v. Bürgenst. 36 684)
M.: **Ronny v. Haus Greiner 38 513**
(George v. Haus Greiner 34 223 - Tanja v. Bürgenstock 36 731)

40 060 Suleika, H. Igh. eg. Maske, prt. durchg. Stirnstr. prt. Halskr. zerr. Mtl.
40 061 Sundra, H. Igh. eg. Maske, durchg. Stirnstr. prt. Halskr. zerr. Mantel
40 062 Sorella, H. Igh. eg. Maske, durchg. Stirnstr. sehr prt. Halskr. zerr. Mtl.
40 063 Saturn, R. Igh. eg. Maske, durchg. Stirnstr. Halskr. zerr. Mantel
40 064 Sheriff, R. Igh. leicht uneg. Maske, prt. Stirnstr., Plattenrude
40 065 Sultan, R. Igh. uneg. Maske, prt. Stirnstr., Plattenrude

DT 9,2.81 WT 13,4.81 WST 4/3 EGG 1/0 BEL 3/3

Zw.: **v. d. fr. Reichsstadt** - Z.: Ernst Appel, 8940 Memmingen
V.: **Onyx v. d. fr. Reichsstadt 35 560**

(Bsg. Andreas v. d. Allg. Bergen 29 699 - Pola v. Farnbach 32 123)

M.: **Neith v. d. fr. Reichsstadt 35 552**

(Balgo v. d. fr. Reichsst. 31 224 - Wsg. Farah v. d. fr. Reichsst. 31 851)

39 442 Flytkiers Gaia
39 563 Tabias v. Säuliamt
39 813 Carla v. Schwyzerländli
39 814 Adler del Soccorso
39 815 Renoir Walli de Marlen
39 841 Ben v. Wasseramt
39 990 Yanko v. Säuliamt
39 991 Berna v. Schwyzerländli
39 992 Carmen v. Säuliamt
39 993 Gatta v. Säuliamt
39 994 Nelly v. Säuliamt

D.K.K. 36792/80
SHSB 306 309
SHSB 333 297
LOIDS 29 142
LOF 007 087
SHSB 270 347
SHSB 288 886
SHSB 333 159
SHSB 317 288
SHSB 321 713
SHSB 333 365

Namensverzeichnis

der in Band 61 eingetragenen

St. Bernhardshunde nach Zwingeramen geordnet.

- Aischtal, vom
Arko 39 403, Alf 39 404, Asko 39 405, Axel 39 406, Astor 39 407, Afta 39 408
Aiteröd, vom
Alster, von der
Aitiplano, von
Arko 39 437, Alexander 39 438, Alf 39 439
Andi 39 440, Astor 39 441, Anjo R – 33
Amor 39 710, Alf 39 711
Benjamin 40 054, Bastian 40 055, Baron 40 056, Benedikt 40 057, Bienchen 40 058, Bella 40 059
Susi 39 699, Seppel 39 700
Isor 39 524, Ingo 39 525, Igor 39 526, Iise 39 527, Jago 39 894, Jutta 39 895, Jane 39 896, Jala 39 897, Jana 39 898
Igor 39 778, Ingo 39 779, Iris 39 780, Inga 39 781, Ilka 39 782
Bamse 39 537, Bonzo 39 538, Bobby 39 539, Brutos 39 540, Boris 39 541, Bärbel 39 542
Leander 39 399, Lothar 39 400, Laika 39 401, Loni 39 402, Marko 39 478, Milio 39 479, Maly 39 480, Madi! 39 481, Meda 39 482
Anja 39 867, Alice 39 868, Arko 39 869
Erno 39 915, Ero 39 916, Eros 39 917, Emiri 39 918, Ede 30 919, Egon 39 920, Elsa 39 921, Eyreen 39 922, Eftie 39 923, Figaro 39 924, Fondor 39 925, Faust 39 926, Fahra 39 927, Fee 39 928, Flecki! 39 929, Flicka 39 930, Fina 39 931, Fanni! 39 932, Frenzi 39 933
Bastian 40 000, Barbarossa 40 001, Biona 40 002, Bonny 40 003, Bianca 40 004, Britta 40 005
Meic 39 396, Mischka 39 397, Mira 39 398, Nero 39 645, Nino 39 646, Niko 39 647, Niels 39 648, Nestor 39 649, Nina 39 650
Frank 39 758, Fondo 39 759, Falco 39 760
Markus 39 952, Marius 39 953, Magnus 39 954, Monty 39 955, Mucky 39 956, Momo 39 957, Oskar 39 362, Oswald 39 363, Olga 39 364, Ortrud 39 365, Oswina 39 366, Oda 39 367, Ottilie 39 368
Hasso 39 335, Harry 39 336, Henry 39 337, Hedda 39 338, Hella 39 339, Ingo 39 460, Iwan 39 461, Isidor 39 462

- Eibbick, vom
Engelsmeer, vom
Freischütz, vom
Fuldatal, vom
39 838, Ben 39 839, Bolz 39 840
Leo 39 582, Leika 39 583, Lena 39 584, Maico 39 671, Mark 39 672, Mando, 39 673, Meik 39 674, Mira 39 675, Mona 39 676
Anke 39 496, Anita 39 497, Alfons 39 498, Ali 39 499, Axel 39 500
Terry 39 512, Timy 39 513, Titus 39 514, Tommy 39 515, Tanja, 39 516, Tessa 39 517, Ustin 39 772, Usto 39 773, Urby 39 774, Udo 39 775, Ulla 39 776, Ursa 39 777, Vitus 39 802, Varo 39 803, Vickky 39 804, Valdo 39 805, Vello 39 806, Valdi! 39 807, Valdor 39 808, Vera 39 809, Vivi! 39 810, Vroni! 39 811, Vira 39 812
Bronco 39 559, Björn 39 560, Beta 39 561
Ambrosius 39 351, Alfons 39 352, Anton 39 353
Adele 39 354, Agathe 39 355
Sam 39 687, Sascha 39 688
Clay R 35, Carlo R 36, Carmen R 37, Cora R 38
Heidi 39 689, Hexe 39 690, Hella 39 691, Heiko 39 692, Harry 39 693, Hasso 39 694
Remus 39 789, Ranki 39 790, Ronda 39 791, Rianca 39 792, Rona 39 793, Rea 39 794, Rena 39 795
Donald 39 333, Daisy 39 334, Eddi! 39 528, Emiri 39 529, Eyck 39 530, Eda 39 531, Emmi! 39 532
Evi 39 533, Ella 39 534, Eisa 39 535, Efti! 39 536
Andi 39 678, Alf 39 679, Anuschka 39 680, Anja 39 681, Anka 39 682
Dasso 39 651, Dago 39 652, Dingo 39 653, Dixi! 39 654, Dunja 39 655, Daisy 39 656
Igor 39 492, Isabell 39 493, Ines 39 494, Irma 39 495
Riccio 39 409, Robby 39 410, Ronny 39 411, Rocky 39 412, Romy 39 413, Roxanne 39 414, Sandy 39 415, Sven 39 416, Sando 39 417, Simba 39 418, Sascha 39 419

Izola, von
 Askan 39 443, Aron 39 444, Asko. 39 445,
 Achmed 39 446, Andro 39 447, Ben 39 448,
 Barry 39 449, Brix 39 450, Boris 39 451,
 Babette 39 452, Bina 39 453, Caesar 39 883,
 Cherno 39 884, Ceno 39 885, Clifff 39 886,
 Charly 39 887, Cirkeline 39 888
 devenau, von der
 Arthos 39 547, Ahab 39 548, Andy 39 549, Asta
 39 550, Anika 39 551, Afta 39 552
 Jörn, vom
 Charly 39 734, Cora 39 735, Conny 39 736,
 Carmen 39 737, Cindy 39 738
 Kattenturm, vom
 Billy 39 715, Cherno 39 716, Charly 39 717,
 Carmen 39 718, Carina 39 719, Cita 39 720,
 Cilla 39 721
 Kiefernhof, vom
 Alie 39 637, Axel 39 638, Arko 39 639, Andy
 39 640, Apollo 39 641, Arthos 39 642, Ayka
 39 643, Anja 39 644
 Klemmpau, von
 Atos 39 908, Alex 39 909, Armin 39 910,
 Anna (Paola) 39 911, Anja 39 912
 Kloster Bethlehem, von
 Ely 39 677
 Ringo 39 765
 Kornbergturm, vom
 Benjamin 40 018, Barry 40 019, Balu 40 020,
 Borris 40 021, Bonny 40 022, Boss 40 023,
 Beauty 40 024, Brenda 40 025, Baroness 40 026
 Baffi 40 027
 Krebsbach, vom
 Ben 39 614, Boris 39 615, Bär 39 616, Berry
 39 617, Basco 39 618, Boss 39 619, Bonni
 39 620, Bessy 39 621, Bella 39 622, Bina 39 623
 Burga 39 624, Bianka 39 626
 Kutten-Kuhle, von der
 Ilka 39 712, Igor 39 713, Iwan 39 714, Jago
 39 987, Joy 39 988, Jonny 39 989
 Lerchenlaube, von der
 Rico 39 761, Rollo 39 762, Rea 39 763, Rieke
 39 764, Sascha 39 892, Sandra 39 893
 Tamara 40 050, Tanja 40 051, Tina 40 052,
 Goliath 39 610, Gund 39 611, Harry 39 940,
 Henry 39 941, Herzig 39 942, Hannibal 39 943
 Hagen 39 944, Hannu 39 945, Iwan 39 946,
 Ingo 39 947, Iris 39 948, Inka 39 949
 Limeswall, vom
 Armin 39 356, Alex 39 357, Alf 39 358, Anja
 39 359, Anette 39 360, Anke 39 361
 Löwenhof, vom
 Ulf 39 704, Uwe 39 705, Udo 39 706, Ulla
 39 707, Ute 39 708, Uschi 39 709
 Logerhof, vom
 Cindy 39 858
 Lonequell, vom
 Eifi 40 039, Edda 40 040, Ella 40 041,
 Elmar 40 042, Erk 40 043, Eno 40 044

Märkischen Moor, vom
 Biggy 39 423, Bondy 39 424
 Alexander 39 506, Anabella 39 507, Anita
 39 508, Alexandra 39 509, Angelina 39 510,
 Angélique 39 511
 Niederwiesen, von den
 Aki 39 870, Asco 39 871, Alex 39 872, Anika
 39 873, Anka 39 874, Anuschka 39 875
 Norfbach, vom
 Varo 39 865, Viola 39 866
 Norring, vom
 Anka 39 321, Anja 39 322
 Charly 39 594, Cherno 39 595, Cindy 39 596,
 Donar 39 683, Dago 39 684, Dingo 39 685,
 Daisy 39 686
 Olympiastadt München, von der
 Viona 39 466, Viola 39 467, Valentin 39 468,
 Vico 39 469, Varkas 39 470, Valesko 39 471
 Unke 39 463, Ursi 39 464, Ursus 39 465, Vera
 39 553, Vreya 39 554, Vranka 39 555, Vampir
 39 556, Vasko 39 557, Volker 39 558, Wanda
 39 766, Weycka 39 767, Wotan 39 768, Wastel
 39 769, Wum 39 770, Wendelin 39 771, Xando
 39 843, Xaveri 39 844, Xeno 39 845, Xorro
 39 846, Xilla 39 847, Xyra 39 848, Yosch
 39 979, Yalla 39 980
 Daggy 39 323, Denis 39 324, Dagmar 39 325,
 Dolf 39 326, Dojan 39 327, Dascha 39 328,
 Dixi 39 329, Erko 39 330, Ella 39 331, Eili
 39 332, Faro 39 369, Falk 39 370, Flori
 39 371, Fao 39 372, Feger 39 373, Farina
 39 374, Frenzi 39 375, Flora 39 376, Faja
 39 377, Glenn 39 604, Grace 39 605, Gogogiri
 39 606, Gora 39 607, Georgia 39 608, Gastona
 39 609, Hassan 39 968, Heyo 39 969, Hella
 39 970, Hedda 39 971, Holly 39 972, Helma
 39 973, Isidor 39 974, Idus 39 975, Ignaz
 39 976, Imola 39 977, Inka 39 978, Jimbo
 39 996, Janny 39 997, Juschka 39 998, Joanna
 39 999
 Astor 39 964, Alf 39 965, Amanda 39 966,
 Anka 39 967
 Adda 39 958, Afta 39 959, Anka 39 960, Aldo
 39 961, Asko 39 962, Alf 39 963
 Suleika 40 060, Sundra 40 061, Sorella 40 062,
 Saturn 40 063, Sherriff 40 064, Sultan 40 065
 Imo 39 695, Ingo 39 696, Inka 39 697, Ilka
 39 698
 Bodo R 34
 Yvonn 39 889, Yrko 39 890, Yanko 39 891
 Rodalb, von der
 Riegeisberg, vom
 Rieckenhain, vom
 Reichsstadt, von der freien
 Quellental, vom
 Pulvermühle, von der
 Astor 39 964, Alf 39 965, Amanda 39 966,
 Anka 39 967
 Adda 39 958, Afta 39 959, Anka 39 960, Aldo
 39 961, Asko 39 962, Alf 39 963
 Suleika 40 060, Sundra 40 061, Sorella 40 062,
 Saturn 40 063, Sherriff 40 064, Sultan 40 065
 Imo 39 695, Ingo 39 696, Inka 39 697, Ilka
 39 698
 Bodo R 34
 Yvonn 39 889, Yrko 39 890, Yanko 39 891
 Rodalb, von der

Römerschacht, vom
 Roseneck, zum
 Rosenhof, vom
 Rosenkeller, vom
 Rötseer Moos, vom
 Rotzenberg, vom
 Runenstein, vom
 Siedlerhof, vom
 Silberstern, vom
 Scharrenberg, vom
 Schloß Friedrichstein, von
 Schloß Morsbroich, vom
 Schloß Ricklingen, von
 Schloß Saaleck, von
 Schloß Salem, von
 Schloß Urach, von
 Schützensteg, vom
 Valdor 39 903, Varko 39 904, Viola 39 905,
 Waldo 39 906, Wastel 39 907
 Elmo 40 006, Eros 40 007, Evi 40 008
 Barry 39 658, Bahadir 39 659, Balu 39 660,
 Berry 39 661, Bär 39 662, Bronco 39 663,
 Belami! 39 664, Baron 39 665, Bonny 39 666,
 Bessy 39 667, Baccara 39 668, Bina 39 669,
 Bijou 39 670, Corry 39 816, Carmen 39 817,
 Comtess 39 818, Casanova 39 819, Colja
 39 820, Costa 39 821
 Joe 39 746, Jury 39 747, James 39 748, Jessy
 39 749, Janda 39 750, Juma 39 751
 Emil 39 483, Egon 39 484, Egid 39 485, Emma
 39 486, Elena 39 487, Evi 39 488
 Ingo 39 345, Ilo 39 346, Iwan 39 347, Ina
 39 348, Irmi! 39 349, Iika 39 350
 Attila 39 386, Arthus 39 387, Aron 39 388,
 Alexa 39 389, Amsel 39 390, Angela 39 391,
 Arlette 39 392, Anja 39 393, Ailscha 39 394,
 Alice R 32
 Volker 39 312, Varo 39 313, Viktor 39 314,
 Vondo 39 315, Visco 39 316, Valko 39 317,
 Vimor 39 318, Viola 39 319, Vroni 39 320,
 Wolf 39 722, Wotan 39 723, Wulf 39 724, Wil
 Wilma 39 725, Wally 39 726, Wanda 39 727,
 Xanter 39 728, Xirus 39 729, Xaro 39 730,
 Xilla 39 731, Xandi 39 732, Xandra 39 733
 Cuno 39 578, Cora 39 579, Carmen 39 580,
 Cassy 39 581
 Gero 39 934, Greif 39 935, Gregor 39 936,
 Graf 39 937, Gabi 39 938, Gertud 39 939
 Alf 39 783, Astor 39 784, Argo 39 785,
 Asterix 39 786, Alex 39 787, Andy 39 788
 Farina 39 859, Fee 39 860, Foxi 39 861,
 Festus 39 862, Freddy 39 863, Florian
 39 864
 Arko 39 981, Alf 39 982, Ambros 39 983,
 Aggi 39 984, Asta 39 985, Anka 39 986
 Baron 39 842, Casanova 39 950, Comtess
 39 951
 Arko 39 569, Amor 39 570, Ambros 39 571,
 Astor 39 572, Alma 39 573, Assi 39 574
 Barry 39 612, Betty 39 613
 Eric 39 489, Eike 39 490, Esther 39 491

Schwarzwühle, von der
 St. Florian, vom
 Stadt des Pferdes, von der
 St. Jooster Mühle, von der
 Stadtheide, von der
 Stauferland, vom
 Steinhorster Krug, vom
 Telgweg, vom
 Teufelsküche, von der
 Thiesberg, vom
 Torpedo Stadt, von der
 Traumweither, vom
 Verler See, vom
 Vogelheim, vom
 Wendeter Tor, vom
 Wetschaftstal, vom

Kuno 39 383, Kalif 39 384, King 39 385,
 Larry 39 543, Lorena 39 544, Lina 39 545,
 Larinia 39 546, Meic 39 834, Napoleon
 39 849, Nils 39 850, Neptun 39 851, Nora
 39 852, Nina 39 853, Natja 39 854, Oskar
 39 855, Ondra 39 856, Olga 39 857
 Delos 39 913, Disall 39 914
 Conny 40 009, Cora 40 010, Carlo 40 011,
 Clifff 40 012, Claus 40 013, Cimba 40 014,
 Charly 40 015, Cessy 40 016, Chandor
 40 017
 Bosse 39 876, Bachus 39 877, Bolle 39 878,
 Brutus 39 879, Bora 39 880, Bita 39 881,
 Bruni 39 882
 Astor 39 585, Alf 39 586, Axel 39 587, Alf
 39 588, Anka 39 589
 Carlo 39 597, Casar 39 598, Clifff 39 599,
 Carmen 39 600, Dino 39 601, Dago 39 602,
 Dora 39 603
 Alf 39 340, Atinka 39 341, Alin 39 342, Astrid
 39 343, Anke 39 344, Baron 40 033, Barry
 40 037, Bessy 40 038
 Boris, 40 028, Bernd 40 029, Barry 40 030,
 Biggi 40 031, Bianca 40 032
 Dajana 39 518, Diana 39 519, Dunja 39 520,
 Daisy 39 521, Doris 39 522, Dina 39 523
 Cleo 39 378, Cilli 39 379, Clay 39 380, Cid
 39 381, Clifff 39 382
 Carlo 39 472, Clifff 39 473, Clarens 39 474,
 Comtess 39 475, Corinna 39 476, Clara 39 477
 Bootsmann 39 562
 Muck 39 425, Maik 39 426, Mando 39 427,
 Mona 39 428, Maly 39 429, Mädli 39 430,
 Nestor 39 431, Nelson 39 432, Napoleon
 39 433, Noris 39 434, Norma 39 435, Nora
 39 436, Ona 39 822, Onja 39 823, Odette
 39 824, Orsa 39 825, Oskar 39 826, Ondo
 39 827, Panja 39 899, Pierre 39 900, Prinz
 39 901, Pascha 39 902
 Eick 39 575, Elena 39 576, Ella 39 577, Falk
 39 739, Frank 39 740, Fillo 39 741, Fasco
 39 742, Findi 39 743, Flori 39 744, Fieia
 39 745
 Biggi 39 395, Cuno 40 045, Casar 40 046, Carlo
 40 047, Ceno 40 048, Charli 40 049
 Attila 39 501, Alibaba 39 502, Amos 39 503,
 Andi 39 504, Anuschka 39 505

Winterberg, zum
 Eyck 39 590, Eddy 39 591, Eike, 39 592,
 Esther 39 593
 August 39 454, Albert 39 455, Anton 39 456,
 Afra 39 457, Anna 39 458, Alpha 39 459
 Gunda 39 567, Gustl 39 568, Herta 39 626,
 Heiko 39 627, Herkules 39 628, Hassan 39 629,
 Ingo 39 630, Isidor 39 631, Isabella 39 632
 Jasmin 39 752, Junker 39 753, Juniter 39 754,
 Jumbo 39 755, Jockel 39 756, Janus 39 757,
 Klaus 39 696, Kuno 39 797, Kimba 39 798,
 Karin 39 799, Katja 39 800, Kessy 39 801

Wörpe, von der alten
 Wolfsberg, vom

Namensliste der Züchter

die in Band 61 Würfe eingetragenen haben,
 geordnet nach Landesgruppen

Landesgruppe Baden-Pfalz-Saar:

Braun, Wolfgang, Bergstr. 12, 5509 Züschen
 Edrich, Otto, Hauptstr. 19, 6782 Rodalben
 Hellbauer, Eugen, Im Almet 56, 6600 Saarbrücken 6
 Kollmer, Heini, Steinbrückstr. 4, 7631 Lahr-Sulz
 Kornisch, Günter, Lindenstr. 30, 6601 Riegelberg
 Liedy, Manfred, Eisenbahnstr. 19, 6737 Böhl-iggelheim 1
 Rink, Norbert, Am Scharrenberg 14, 6551 Frei-Laubersheim
 Schmid, Alois, H. Wiebauer, Untergasse 39, 6700 Ludwigshafen-Edigheim
 Steiber, Jakob, Hengstbacher Str. 66, 6660 Zweibrücken 17
 Weickel, Karl, Reiskircher Mühle, 6650 Homburg/Saar

Landesgruppe Bayern:

Appel, Ernst, Grünfurter Str. 24, 8940 Memmingen-Amendingen
 Arndt, Karin, Postfach 13 28, 8313 Vilisiburg
 Beck, Karl, 8953 Rohr Günzach
 Bosse, Martina, Obergeislbach 54 1/2, 8256 Lengdorf
 Brumseisel, Gervald, Krumperallee 4, 8954 Ebenhofen
 Ertl, Dr. A., Detwang 1a, 8803 Rothenburg
 Fischer, R. u. Niebisch, E., 8676 Schwarzenbach/Saale
 Greiner, Erwin, Lindenstr. 55, 8300 Landshut-Ergolding
 Hauptmann, Hans, Am Graben 20, 8500 Nürnberg
 Herold, Michael, Geutenreuth 27, 8621 Weismain
 Mährlein, E. u. Schreiber, W., Am Föhrenanger 8a, 8300 Landshut
 Paintner, Johann, 8311 Appersdorf 24

Landesgruppe Bremen-Weser-Ems:

Paukner, Wilhelm, Weinbergstr. 5, 8300 Altdorf
 Rökkelein, Thomas, Aischer Str. 7, 8551 Adelsdorf
 Rögelle, Walter, Wassergasse, 8711 Gnodstadt
 Ruß, Martha, Ferchenbachstr. 102, 8000 München 50
 Ruß, M. und W., Ferchenbachstr. 102, 8000 München 50
 Schindele, Josef, Eglofs Nr. 41, 8953 Obergünzburg
 Steimbacher, Monika, Im Holdergrund 4, 8901 Zusmarshausen
 Thaler, Therese, Lillienthalstr. 6, 8903 Bobingen 2
 Wittke, Helene, Oskar-von-Müller-Str. 89, 8720 Schweinfurt
 Weisch, Reinhold, Geutenreuth 19, 8621 Weismain
 Zimmermann, Carsten, Am Linsenberg 16, 8781 Windheim

Landesgruppe Hessen:

Klingelhöfer, R. u. L., Weidenhäuser Str. 29, 3554 Gladenbach
 Krug, Wolfgang, Wolfanger Str. 20, 3501 Fuldatal 1
 Löw, Helmut, Mühlistr. 3, 6233 Kelkheim
 Philipp, Horst, Untergasse 15, 6366 Wölfersheim 4
 Port, G. u. U., Nonnenrödter Str. 1, 6302 Lich-Oberbessingen
 Reichwein, Hubert, Mühlenstr. 16, 6253 Hadamar
 Sage, Rudolf, Ph.-Nicolai-Str. 6, 3590 Bad Wildungen
 Stuhl, Robert, Am Schützenhaus 2, 3552 Wetter 11

Landesgruppe Niedersachsen:

Detmar, Rudolf H., Schubertstr. 5, 3000 Hannover 1
 Kleinschmidt, Walter, Burgstr. 3, 3401 WAKE
 Kost, Hans, Bavenstaedter Str. 67, 3200 Hildesheim
 Prause, Günter, Seesener Str. 19, 3394 Langelsheim
 Werner, Irmgard, Auf der Kampe 42, 3016 Seelze 3

Nationaler Zwingerschutz

Langer, Ursula, Haidmühle 6, 7094 Zöbingen
 Lieb, Walter, Burgstr. 5, 7432 Urach
 Magenreuter, Harald, Hoehenwarter Str. 1, 7530 Pforzheim
 Maier, Josef, Heusteißstr. 21, 7921 Hermingen
 Mayer, G. u. G., 7333 Ebersbach-Fils
 Piesbergen Dr., H., 7964 Kisslegg/Allgäu
 Schönleber, Heinz, Nürtinger Str. 15, 7441 Wolfschlugen
 Späth, Ulrike, Bärenstr. 7, 7922 Bolheim
 Rahmenführer, Heinrich, Pfarrgasse 25, 7142 Vaihingen 2
 Rosenecker, Bodo, Beeghof, 7181 Satteldorf

im Jahre 1981

Abraxas, von

Voss, Brigitte, Haus Nr. 11
 8051 Hangenheim

Aischtal, vom

Röcklein, Thomas, Aischer Str. 7
 8551 Adelsdorf

Aiteröd, von

Arndt, Karin, Postfach 1328
 8313 Vilshburg

Atiplano, vom

Schall, Cordula, Zumbuschstr. 21
 4400 Münster Wolbeck

Amptal, vom

Baumeister, Hedwig, Dachauer Str. 76
 8031 Neu-Esting

Appersdorf, von

Painter, Johann, Haus Nr. 24
 8311 Appersdorf

Berliner Bär, vom

Erdmann, M., Schwebelstr. 19
 1000 Berlin 49

Bordesholmer See, vom

Schrimpf, Peter, Wilh.-Stabe-Str. 29
 2352 Wattenbek

Brunnengärten, von den

Stamm, Christa, Am Brunnengarten 15
 6000 Frankfurt/Main 56

Eiche, von der

Linke, Angelika, Im Dellen 6
 3155 Edemissen

Eickenpfahl, vom

Jäckl, Joachim, Eickenphal 69
 4724 Wadersloh-Liesborn

Eulenburg, von der

Passak, Walter, In den Türkischen Gärten 9
 6450 Hanau

Fehrenfeld, vom

Sitte, Herbert, Hinterm Fehrenfeld 91a
 2860 Osterholz-Scharmbeck 5

Landesgruppe Nord:

Beig, Annette, Ilsahl 75, 2350 Neumünster 1
 Brammer, W. u. M., Kirchweder Hausdeich 150, 2050 Hamburg 80
 Engler, Wilhelm, Lorbärbecker Weg 57, 2214 Hohenlockstedt
 Ewoldt, Peter, Dorfstr. 34, 2306 Bendfeld-Kiel
 Hansen, Peter, Dörfedeich 14, 2211 Brokdorf
 Lissowsky, Peter, Hauptstraße, 2371 Friedrichsholm
 Pukallus, Horst, Nienlanden 5a, 2371 Jevenstadt/Nienlande
 Schwedland, H. u. A., 2372 Brekendorf
 Wendland, Hildegard, Karolinenstr. 25, 2000 Hamburg 6
 Wichmann, Heinz, Birkenweg 9, 2370 Büdelsdorf
 Winterberg, Jürgen, Tannenweg 14, 2401 Kiempaу
 Wötke, Benno, Schulstr. 135, 2350 Neumünster 9

Landesgruppe Nordrhein-Westalen:

Außem, Willi, Bachweg 10a, 5030 Hürth-Gleuel
 Brieskorn, Peter, Heintzmannstr. 37, 4630 Bochum
 Brummel, E. u. M., Adlerstr. 16, 4837 Verl 1
 Düsing, Hubert, Schüttensteiner Str. 4, 4194 Isselburg 1
 Gebelhoff, Wilfried, Hellweg 35, 4777 Welver-Dinker
 Griesmeyer, Bernd, Am Lehmstich 57, 4800 Bielefeld 1
 Janes, Erika, Wisenstr. 17, 5042 Erftstadt
 Job, Edmund, Distelbeck 9, 5600 Wuppertal 1
 Koppelkamm, Hans J., Palmenweg 28, 5010 Bergheim/Erft 3
 Kutenkauer, Otmar, Heideweg 36, 5063 Overath 3
 Lange, Ortwin, Wisenstr. 15, 5880 Lüdenscheid
 Obergege, Alfons, Volmest. 187, 5880 Lüdenscheid
 Ottofrickestein, Alfons, Steinhorster Str. 2, 4795 Delbrück
 Riecken, Theodora, Schötteleborg 28, 4422 Ahaus-Ottenstein
 Rudloff, Christine, Dorfstr. 8, 4783 Altemmelich
 Rütter, Ute, Wattenscheider Str. 150, 4630 Bochum
 Schall, Cordula, Zumbuschstr. 21, 4400 Münster-Wo.
 Schmitz, Engelbert, In Katzem 22, 5140 Erkelenz
 Stricker, Dorothea, Idunast. 15, 4800 Bielefeld
 Titz, Johannes, Longericher Str. 2, 4040 Neuss-Eivekum
 Voss, Günter, Mauspfad 2a, 5090 Leverkusen 1
 Wollenhaupt, Karl-Georg, Aldenhofstr. 13, 4650 Gelsenkirchen

Landesgruppe Württemberg:

Einholz, Fritz, Lechgasse 7, 7777 Neutrach-Salem
 Frey, Hans, Vogesenstr. 7, 7535 Königsbach-Stein 1
 Grimm, Bernhard, 7971 Altrach-Oberhausen
 Großardt, Dieter, Hauptstr. 54, 7711 Hausen vor Wald
 Kirsch, Xaver, Galgenbergweg, 7161 Bühlerstann

Namensliste der Zwingherbesitzer

denen im Jahre 1981
nationale Zwingernamen geschützt wurden.

von Aiteröd	Arndt, Karin, Postfach 1328 8313 Vilisiburg
vom Ampertal	Baumweiser, Hedwig, Dachauer Str. 76 8031 Neu-Esting
vom Winkel	Bull, Michael, Bachstr. 22 7630 Lahr Sulz
von Schloß Salem	Einholz, Fritz, Lechgasse 7 7777 Neutrach-Salem
vom Schwäbischen Wald	Epple, Max, In der Stöck 21 7154 Althütte
vom Berliner Bär	Erdmann, M. Schwebelstr. 19 1000 Berlin 49
vom Kiefernhof	Ewoldt, Peter, Dorfstr. 34 2301 Bendfeld Kiel
von der alten Wörpe	Gefken, Helmut, Falkenberger Str. 89 2804 Lillenthal
von Holstein	Gorlicki, Peter, Am Sportplatz 19 2371 Groß Vollstedt
vom Varenholt	Gottschall, Philipp, Am Varenholt 58 4630 Bochum
Gräf, Liane und Hecht, Werner,	
im Wattenberg 8	
7774 Deggenhausertal	
von der Stadtheide	Greismeyer, Bernd, Am Lehmstich 57 4800 Bielefeld 1
vom Isarzipfel	Dr. med. Güllich, Hermann, Bahnhofstr. 13 8190 Wolfratshausen
Heribert, Dietrich, Pfützstr. 1a	
6791 Altenkirchen	
Jäckl, Joachim, Eickenpahal 69	
4724 Wadersloh-Liesborn	
Kilb, Franz, Drei Eichen 13	
6781 Clausen	
Linke, Angelika, Im Deilen 6	
3155 Edemissen	

Förstchens Busch, vom	Dr. Schulz, W. Am Först. Busch 26 5653 Leichlingen
Hallershof, vom	Rüther, Ute, Wattenscheider Str. 150 4630 Bochum
Hexenmühle, von der	Weiß, Gerd, Alte Reischbachstr. 13 6601 Heusweiler 1
Hötzelenberg, vom	Schmitz, Engelbert, In Katzem 22 5140 Erkelenz
Holstein, von	Gorlicki, Peter, Am Sportplatz 19 2371 Groß Vollstedt
Isarzipfel, vom	Dr. med. Güllich, Hermann, Bahnhofstr. 13 8190 Wolfratshausen
Kiefernhof, vom	Ewoldt, Peter, Dorfstr. 34 2301 Bendfeld Kiel
Klempau, von	Winterberg, Jürgen, Tannenweg 14 2401 Klempau
Kuckuckshof, vom	Gräf, Liane und Hecht, Werner, Im Wattenberg 8, 7774 Deggenhausertal
Mühlbachtal, vom	Heribert, Dietrich, Pfützstr. 1a 6791 Altenkirchen
Ohrenberg, vom	Würz, Karlheinz, Birkenweg 1 6791 Queidersbach
Rosenstein, vom	Meyer, Detlev, Tulpenstr. 4 7072 Heubach 2
Schloß Salem, von	Einholz, Fritz, Lechgasse 7 7777 Neutrach-Salem
Schloß Ricklingen, von	Werner, Irmgard, Auf der Kampe 42 3016 Seelze 3
Schwabenfels, vom	Kilb, Franz, Drei Eichen 13 6781 Clausen
Schwäbischen Wald, vom	Epple, Max, In der Stöck 21 7154 Althütte
Stadtheide, von der	Greismeyer, Bernd, Am Lehmstich 57 4800 Bielefeld 1
Varenholt, vom	Gottschall, Philipp, Am Varenholt 58 4630 Bochum
Winkel, vom	Bull, Michael, Bachstr. 22 7630 Lahr Sulz
Wörpe, von der alten	Gefken, Helmut, Falkenberger Str. 89 2804 Lillenthal

- Meyer, Detlev, Tulpenstr. 4
7072 Heubach 2
Painter, Johann, Haus Nr. 24
8311 Appersdorf
Passék, Walter, In den Türkischen Gärten 9
6450 Hanau
Röcklein, Thomas, Aischer Str. 7
8551 Adelsdorf
Rüther, Ute, Wattenscheider Str. 150
4630 Bochum
Sitte, Herbert, Hinterm Fahrenfeld 91a
2860 Osterholz-Scharmbek 5
Schall, Cordula, Zumbuschstr. 21
4400 Münster-Wolbeck
Schmitz, Engelbert, In Katzem 22
5140 Erkelenz
Schrimpf, Peter, Wilh.-Stabe-Str. 29
2352 Wattenbek
Dr. Schulz, W. Am Först. Busch 26
5653 Leichlingen
Stamm, Christa, Am Brunnengarten 15
6000 Frankfurt/Main 56
Voss, Brigitte, Haus Nr. 11
8051 Hangenhelm
Weiß, Gerd, Alte Reischachstr. 13
6601 Heusweiler 1
Werner, Irmgard, Auf der Kampe 42
3016 Seelze 3
Winterberg, Jürgen, Tannenweg 14
2401 Klempan
Würz, Karlheinz, Birkenweg 1
6791 Queidersbach
- vom Rosenstein
von Appersdorf
von der Eulenburg
vom Aischtal
vom Hallershof
von Fehrenfeld
vom Altiplano
vom Hötzelenberg
vom Bordesholmer See
vom Förstchens Busch
5653 Leichlingen
Stamm, Christa, Am Brunnengarten 15
6000 Frankfurt/Main 56
Voss, Brigitte, Haus Nr. 11
8051 Hangenhelm
Weiß, Gerd, Alte Reischachstr. 13
6601 Heusweiler 1
Werner, Irmgard, Auf der Kampe 42
3016 Seelze 3
Winterberg, Jürgen, Tannenweg 14
2401 Klempan
Würz, Karlheinz, Birkenweg 1
6791 Queidersbach
- vom Ohrenberg
von Klempan
von Schloß Ricklingen
von der Hexenmühle
von Abraxas
von den Brunnenärten

BILDTEIL

2 Dt.Ch. Leda v. Taubertal 8040



1 Dt.Ch. Kavalier v. Großglockner 7741



Altonas Alf 13 923



Int.Ch. Bernd Güttsch 13 517
(unser heutiges Klübenblem)



3 Dt.Ch. Xenos v. Taubertal 9715

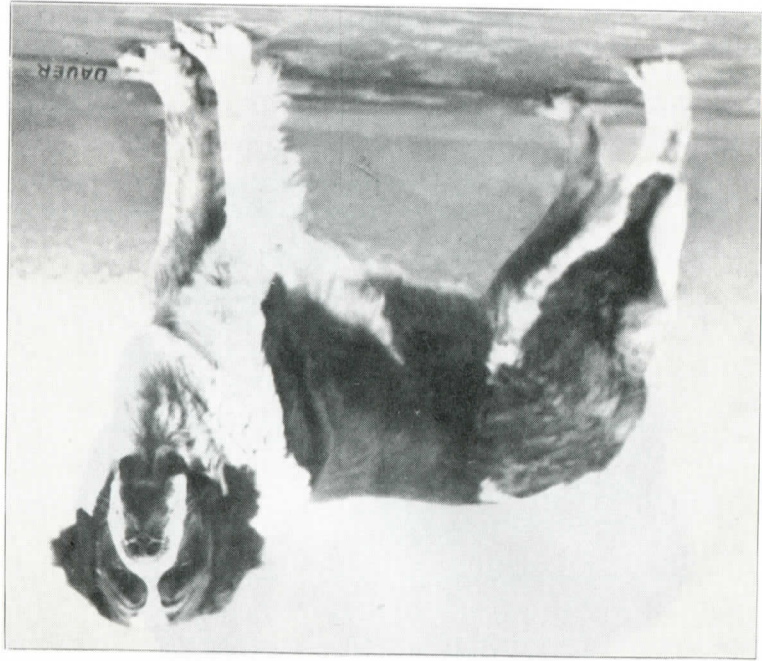

WSg. Meta v. Lotten 14 190



Falko v. Bretano Schloß (ein Sohn nach Garo v. Lotten)



**Gruppe von Nachkommen
einer bestimmten Zuchtichtung**



Int.Ch.Dt.Ch. Dago v. Roten Kreuz 25 573

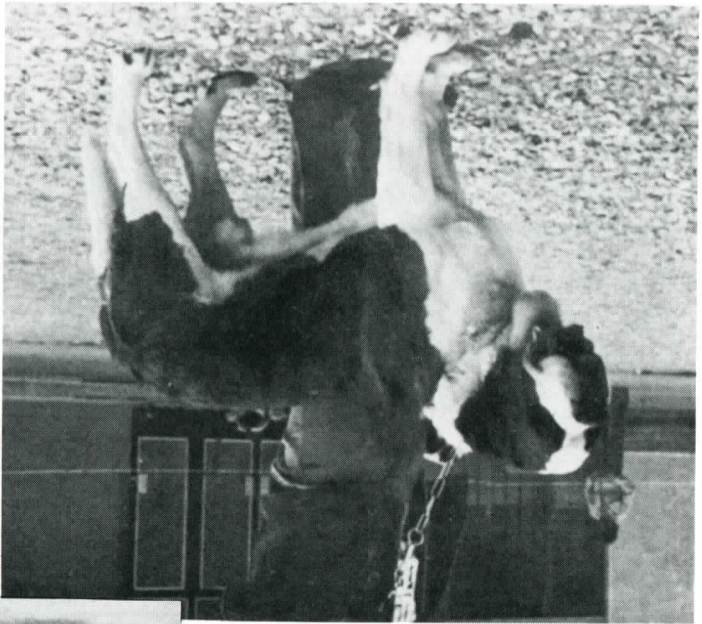

Int.Ch.WSg.BSg.Dt.Ch. Brix v. St.Josefssitt 29 672

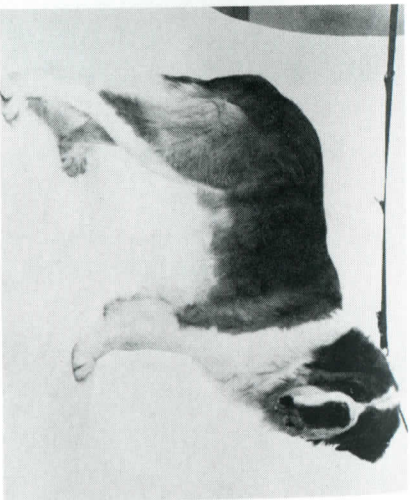

Dt.Ch. Carlo v. Löwenhof 30 570



Goliath v. St.Klara Kloster 30 171



WSg.BSg.Dt.Ch. Boss v.d. Torpedostadt 35 549

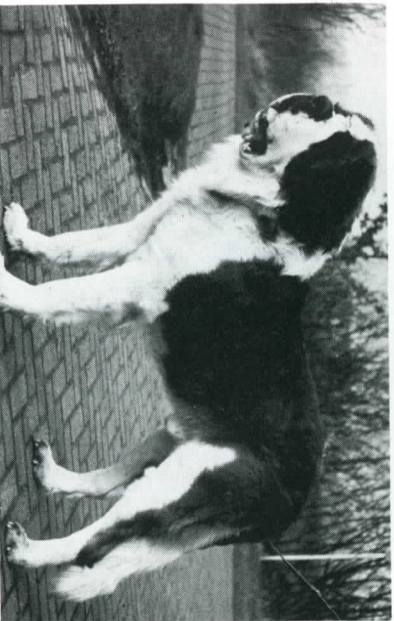

73 Cherno a.d. Stormarner Schweiz 33 722

RSg. Dieter v. Norden 14 502

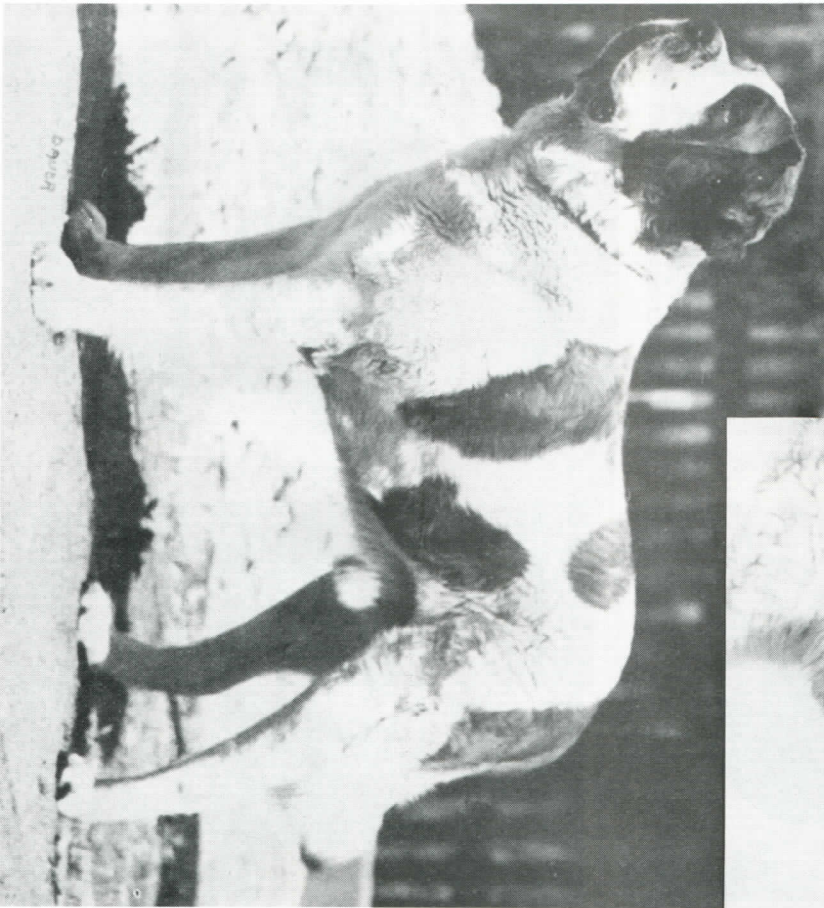

Elmo v. Stauferbrunnen 16 927

Elfe v. Stauferbrunnen 16 930

Falko v. Bismarckturm 16 629

**Gruppe von Nachkommen
einer bestimmten Zuchtichtung**



Arko v. Neufnachtal 26 610
(Ch. Zeno v. Bismarckturm –
Carola v. Cast.Mantahinga)

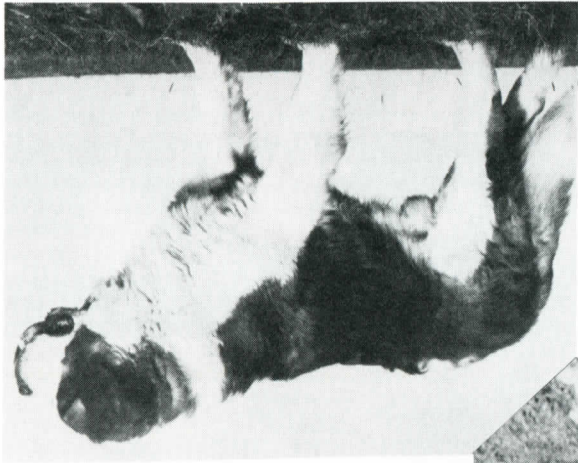

Jens v. Rosenkeller 29 599

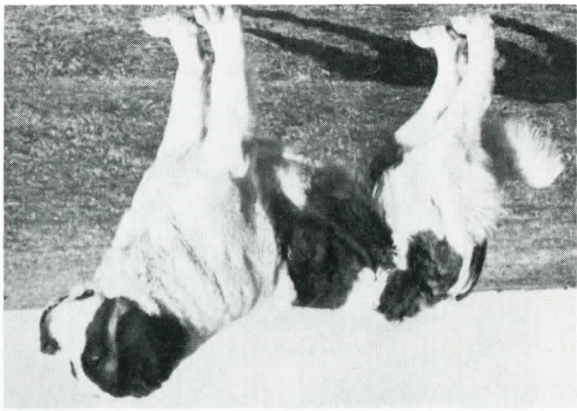

Tanja v. Roten Kreuz 30 535

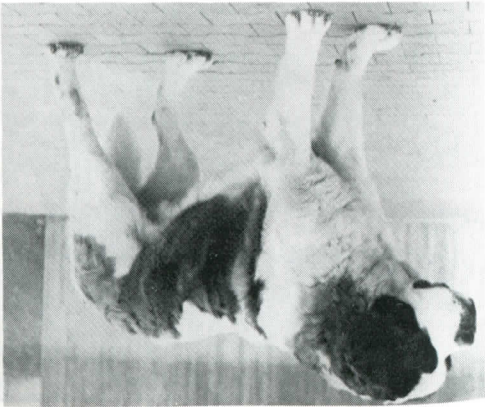

Dt.Ch. Swen v. Rosenkeller 32 469

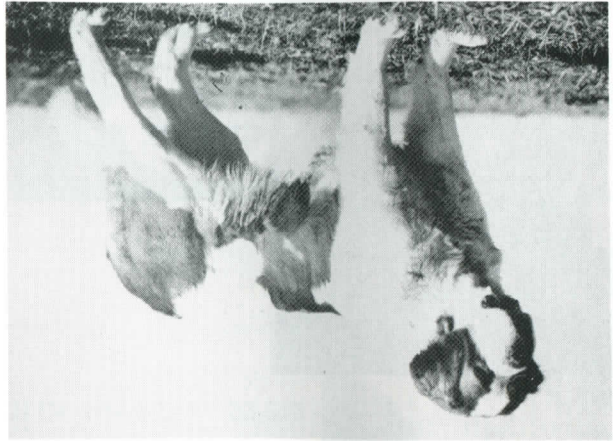

WSG.Dt.Ch. Zuleika v. Rosenkeller 34 623
(Ch. Barry v. Rieckenhain – Tanja v. Roten Kreuz)

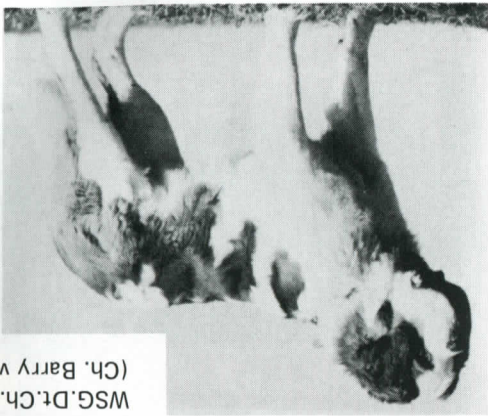

Glenn v. Rosenkeller 37 506
(Ch. Boss v.d. Torpedostadt – Ch. Zuleika v. Rosenkeller)



Xando v. Bismarckturm



Kuno v. Norden 23 277

Dt.Ch. Jörg v. Delm 22 812



Dt.Ch. Zenta v. Bismarckturm 25 356

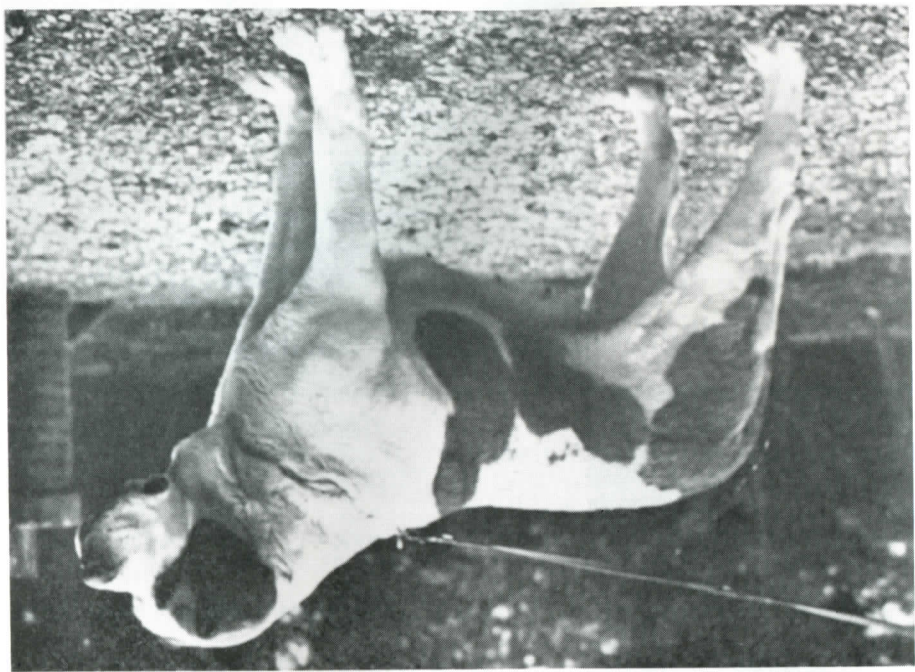

Int.Ch. Anton v. Höfl! SHSB 97 801



**Gruppe von Nachkommen
einer bestimmten Zuchtichtung**

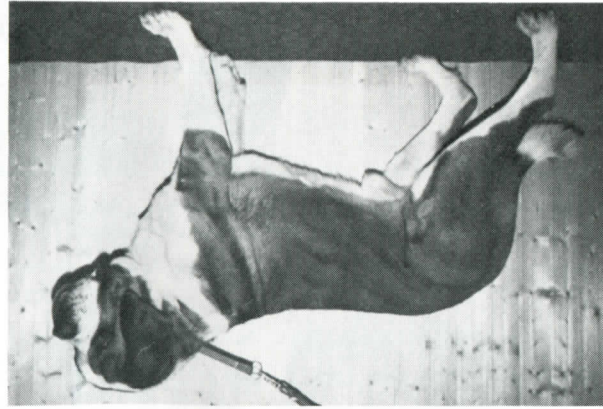

Int.Ch.Bsg.Dt.Ch. Dirk v. Weinbiet

Int.Ch. Alma v. Walter v. Hohenegg 27 572

Xirus v. Olympiaturm 33 066
(Ch. Dirk v. Weinbiet — Ch. Alma v. W. v. Hohenegg)

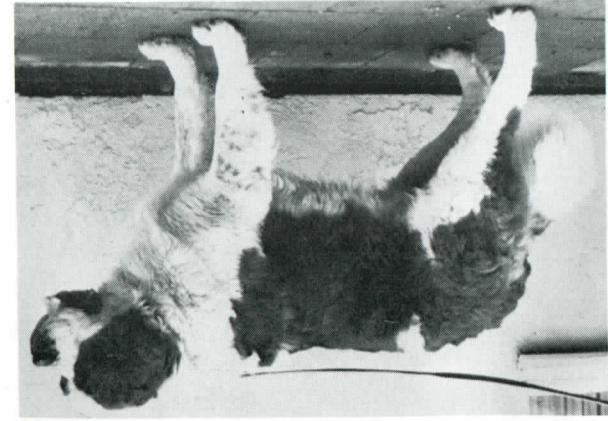

Int.Ch.WSg.Bsg.Dt.Ch. Asterix v. Pfaffenwinkel 31 689



Ira v. Olympiaturm 37 080

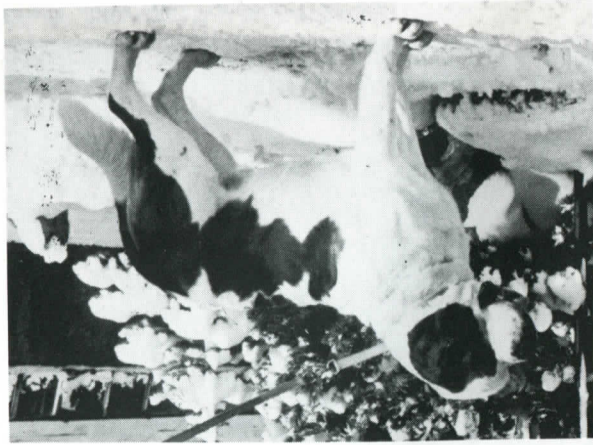

Sir v. Olympiaturm 37 911



Blanka v. Bismarckturnm 26 930
(Int.Ch. Anton v. Höfil – Ch. Zenta v. Bismarckturnm)

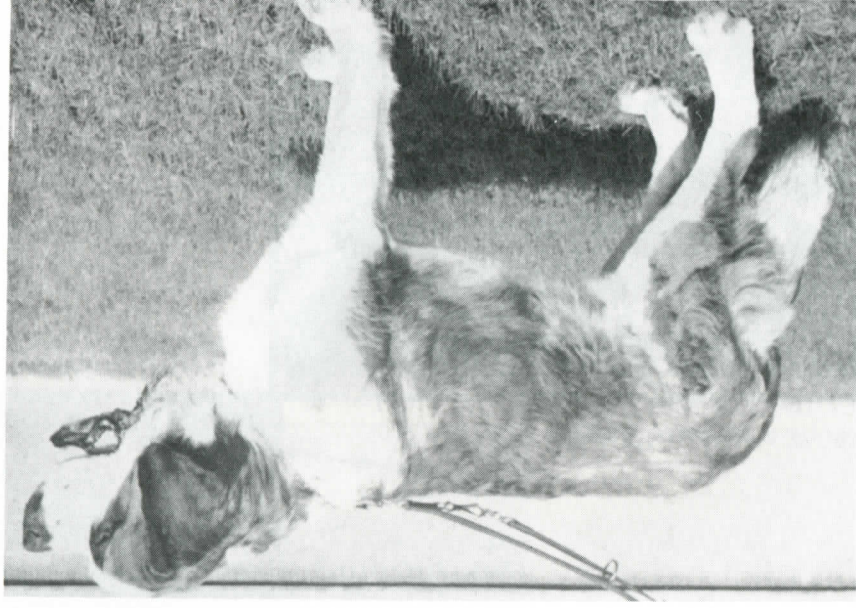

Brix v. Jägerheim Todendorf 25 356

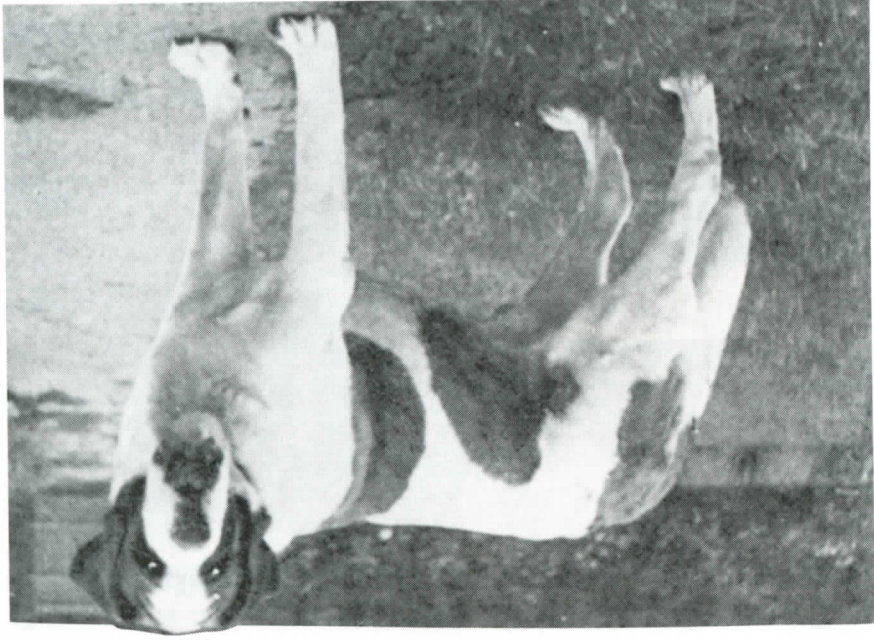

Int.Ch.BSg. Emir v.d. Helbecke 25 013



Dt.Ch. Graf v. Birkenkopf 26 798

**Gruppe von Nachkommen
einer bestimmten Zuchtichtung**

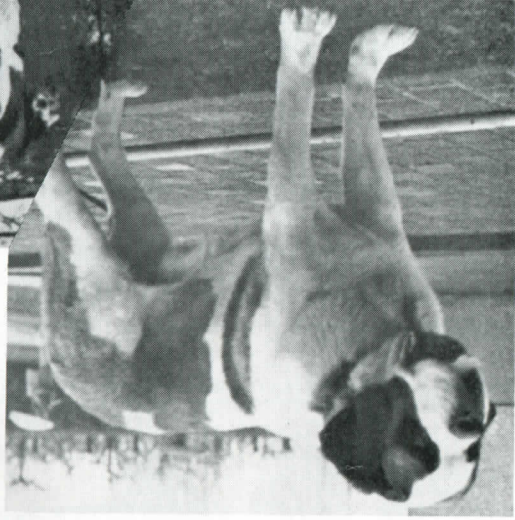

Estor v. Rieckertshof 28 135



Int.Ch.WSg.Dt.Ch.
Barry v. Rieckenhain 31 026

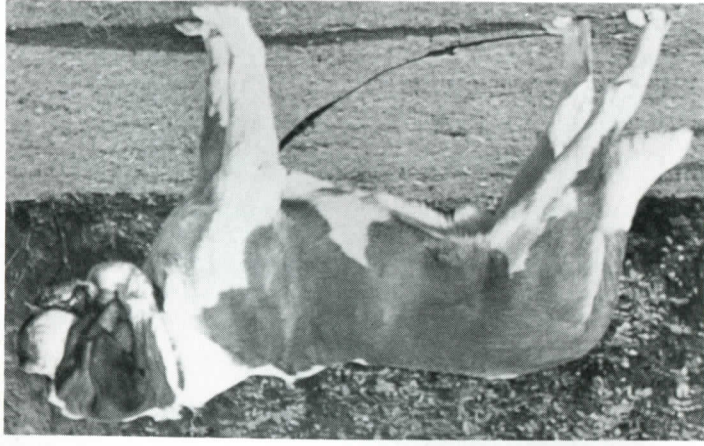

Goliath v. neuen Moor 33 630

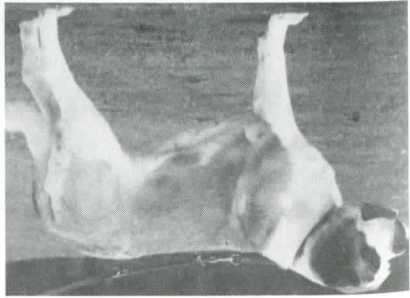

Int.Ch.BSg.Dt.Ch.
Anuschka v.d. Aparten Höfen 36 108



BSG.Dt.Ch. Peggy v. Norbach 37 724



BSg.Dt.Ch.
Kuno v. Norbach 34 589



BSg.Dt.Ch.
Bijou v.d. Aparten Höfen 37 564



BSg. Alf v.d. Becke 36 793



Dt.Ch. Barry v. Lerchenrain 27 880



Dt.Ch. Bänz v. Scheuerbaum 30 259



Int.Ch.WSg.BSg.Dt.Ch.Greif v. Bayer.Wald 30 241



Pedro v. Brentano Schloß 38 242



Hassan v.d. Drei Helmen 37 726



23 George v. Roggenhof 39 237



Zar v. Izola 39 299



Baffi v.d. Dröh 33 823

Conny v. Agterhorn 31 064

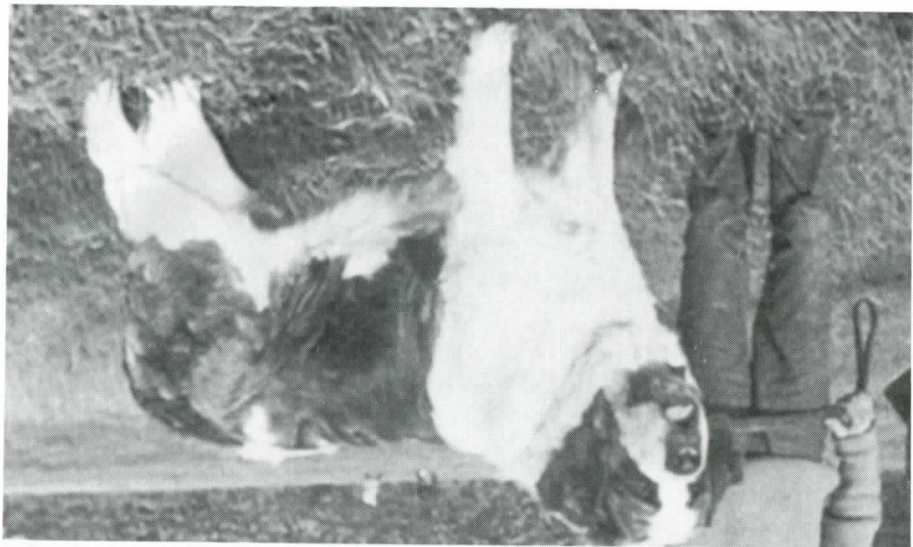

Int.Ch.WSg.Dt.Ch. Herta v. Roten Kreuz 28 944

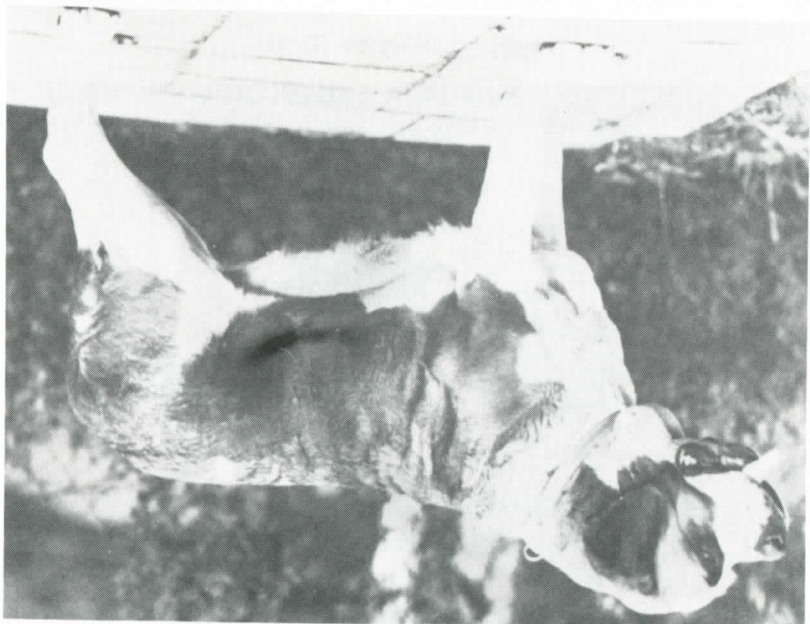

**Gruppe von Nachkommen
einer bestimmten Zuchtichtung**



Gero v.d. Kutten-Kuhle 36 696



Ilka v. Agterhorn 33 109 (mit 4 Wochen alten Welpen)





Fenja v. Verler See 38 123



A-Wurf aus dem Zwinger "vom Holstein", Z.: Peter Gerlicki, Groß Vollstedt



Bonnie v.d. Schanze 39 384 7 Wochen alt Z.: Doris Wrage, Struvenhütten

**Gruppe von Nachkommen
einer bestimmten Zuchtichtung**

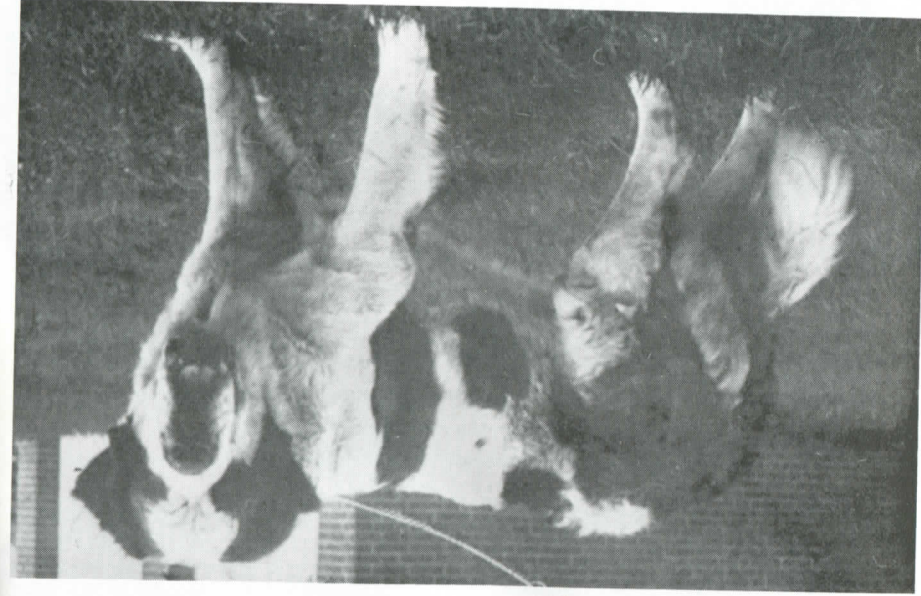

Benno v. Bruder Klaus 27 919



Bsg. Dt. Ch. Heiko v. Izola 30 699



Dt. Ch. Bärina v. neuen Moor 29 103



Bsg. Dt. Ch. Ali v. Grubenbach 37 907



Ronny v. Irmengrund 39 411