

Nummer 40700 - 41453

Zuchtbuch Band 63

St. Bernhards-Klub e.V.



1983

Bernhardiner Zuchtbuch

Bearbeitet und herausgegeben im Auftrag des

St. Bernhards-Klub e.V.

Erster Spezialklub der Rasse · gegründet 1891



vom Zuchtbuchführer

Gerhard Söhngé, Bachstraße 1, 6390 Usingen 2

Redaktion: Wolfgang Schreiber, 8300 Landshut

Band 63 Nummer 40700 — 41453

Zum Geleit

Verehrte Mitglieder, Züchter und Liebhaber der Rasse!

Ich übergebe Ihnen den Band 63 des Bernhardiner-Zuchtbuches aus dem Jahr 1983. Dieser Band beinhaltet die Eintragung von 748 Weipen aus 152 Würfen. Sieben Weipen aus 2 Würfen wurden wegen vorhandener Rotnasen in das Register eingetragen. Im Jahre 1983 wurde 6 Importhunde in unser Zuchtbuch übernommen. Nationaler Zwingerschutz wurde durch den Klub Z22 Mitgliedern gewährt. In diesem Band sind neben den Auszeichnungen der Eintragungen, ein Züchter-Verzeichnis, eine Statistik mit Bericht aus den Erhebungen der Würfarbeit und eine Ausarbeitung der 3 Jahre lang durchgeführten HD Untersuchungen ebenfalls mit ausführlichem Bericht. Für diese wichtigen aktuellen Beiträge bedanke ich mich sehr herzlich bei meinen Vorstandskollegen. Namentlich muß ich Frau Janes, Ertstadt, ein großes Dankeschön aussprechen, die die mühevolle Arbeit der Erfassung der Namen und Daten sowie die Erstellung der gesamten Druckvorlagen für diesen Band übernommen hat und mich damit sehr entlastete.

Die vorgenommenen Deckakte 1983 sind erfreulicherweise wieder erfolgreicher gewesen als in 1982. Da aufgelegt ist, daß die Deckefolge bundeseweit verschieden hoch sind habe ich diese nach Landesgruppen geordnet aufgestellt. Die Zahlen sind aus dem Zeitraum in dem Würfe in diesem Band eingetragen wurden. Trotz der leicht angestiegenen Erfolge möchte ich erneut darauf hinweisen, daß die Züchter bemüht sein müssen, daß eine Quote von ca. 60 % erreicht werden müßte, damit auch der Bernhardiner dem allgemeinen Stand in der Rassehundezeit in dieser Beziehung angepaßt ist. In besonderem Maße sind die Landesgruppen angesprochen, die unter dem Durchschnitt liegen.

Konstant hält sich die Zahl der Durchschnitts-Wurfstärke bei nahezu 5 Weipen. Heuer meine ich, daß entgegen der dringenden Empfehlung des Klubs, zuviel große Würfe aufgezogen werden, da die Nachtrage nach Weipen weiter stark zurückgegangen ist. Bei noch so verschiedenen Anschauungen über Zucht, kann niemand behaupten er habe 8 oder gar 11 schöne Weipen und würde durch deren Verkauf das Ansehen der Rasse haben. In vielen Fällen ist ein Großteil dieser Würfe zu lange beim Züchter. Werden die Junghunde durch die Überbelegung im Zwinger optimal versorgt? Schlechtes Sozialverhalten und abnorme Erziehungsmöglichkeiten werden oft von neuen Besitzern von Hunden aus diesen Würfen gemeldet. Nur Typvorte, gesunde, kräftige, gut gezeichnete Weipen können das Ansehen unserer Rasse fördern und es sollte die Wurfstärke von 4 oder 5 Weipen von Fall zu Fall genügen.

Ich glaube es richtig zu deuten, wenn ich meine, daß der Stand der gesamten Zucht weiter rückläufig ist, denn die Andeutung vor 2 Jahren, daß die Basis der guten Züchtler schmaler geworden ist, war in diesem Jahr deutlicher zu erkennen. Die geringe Anzahl der guten Hündinnen auf deren Nachkommen mancher Züchter sehnlichst gewartet hat, haben größtenteils wieder versagt.

Auch die getroffene Feststellung vor 2 Jahren, daß die Stockhaarunde besser geworden wären, sehe ich heute bestenfalls als ein „Zwischenhoch“ an. Wäre es der Fall gewesen, so hätte man in diesem Jahr mehr guten Stockhaar-Nachwuchs sehen müssen. Wir brauchen eine breitere Basis in beiden Haarvarianten. Die Basis bilden jedoch nicht die „Super-Ausstellungensskannonen“, wie manchmal irrtümlich angenommen wird, sondern das Feld der gut mittelmaßigen Hündinnen ohne grobe Fehler. In erster Linie steht nach unseren heutigen Bemühungen dabei der gesunde und korrekte Knochenbau. Denn wenn eine Basis verbreitet werden soll, so muß diese auf einem gesunden Fundament aufgebaut werden. Die Erfolge dazu können möglichst damit verstärkt werden, wenn eine bessere und engere Zusammenarbeit mit den übrigen WUSB Ländern getätigt würde. Hier eine nicht allzu eng gesteckte aber praxisgerechte Zuchtordnung für alle WUSB Mitgliedsländer zu erstellen, würde ich als sehr sinnvolle Arbeit dieser Organisation begrüßen und unterstützen.

In dem sonst ruhig verlaufenden Klubleben 1983, gab es eine Unstimmigkeit zwischen dem Hauptvorstand und einigen Klubmitgliedern, die durch einen Vergleich beigelegt werden konnte. Der Vergleich endete mit der Maßgabe, daß einige getriebene Beschlüsse der Hauptversammlung 1983, erneut zur Abstimmung gebracht werden müssen. Zahlreiche gut besuchte CACIB- und Spezial-Zuchtschauen wurden wieder abgehalten. Erstmals veranstaltete der Klub eine Züchtersammlung in Alstedt. Referate über aktuelle Zuchtprobleme wurden von Prof. Wegener von der Universität Hannover vorgetragen. Dr. Tillinghülle von der Universität Gießen hielt einen Vortrag über das Skelett unseres Hundes. Diese Ausführungen waren besonders der Ausbildung der Richterannwärter gewidmet. Eine starke Beteiligung zeigte das beste hende Interesse und es bleibt zu wünschen, daß auch in Zukunft derartige Veranstaltungen durchgeführt werden.

Ich möchte mich zum Schluß wieder bei allen Richtern, Körmeistern, Zuchtwarten, Züchtern und Mitgliedern für die gute Zusammenarbeit bedanken und diesem Band 63 eine gute Aufnahme bei Ihnen mit auf den Weg geben.

Utsingen 2, im Januar 1984

Gehard Söhne

Der Klubsiegertitel

DEUTSCHER CHAMPION

wurde 1983 vergeben an:

Bsg. Erik v. d. Schwarzwühle BZB 37 969

Züchter: Karl-Georg Wollenhaupt, 4650 Gelsenkirchen
Besitzer: Edmund Stiekup, 4811 Oerlinghausen

Sir v. d. Olympiastadt München BZB 37 911

Züchter und Besitzer: Martha Ruß, 8000 München 50

Bsg. Catinka v. d. Aparten Höfen BZB 39 245

Züchter und Besitzer: Marie Therese und Josef Schösser, 5013 Eisdorf

BUNDESSIEGER – AUSSTELLUNG

am 4. Dezember 1983 in Dortmund

Richter:

Herr Erwin Schmitt, 6000 Frankfurt/Main

Herr Reinhold Welsch, 8621 Weismain

BUNDESSIEGER 1983:

Alex v. d. Niederwiesen BZB 39 872

Züchter und Besitzer: Manfred Liedy, 6737 Böhl-Iggelheim

DrCh. Bobo v. d. Schillwiesen BZB 35 483

Züchter und Besitzer: Christa Schmidt, 3400 Göttingen

Dr.Ch. Catinka v. d. Aparten Höfen BZB 39 245

Züchter und Besitzer: Marie Therese und Josef Schösser, 5013 Eisdorf

Dr.Ch. Dunja v. d. Schwarzwühle BZB 37 654

Züchter und Besitzer: Karl-Georg Wollenhaupt, 4650 Gelsenkirchen

Name	Anschrift	Telefon
Kasten, Georg	Hemmingstedter Weg 164 2000 Hamburg 52	040/ 82 97 45
Schmitt, Erwin	Alexanderstraße 46 6000 Frankfurt/Main	0611/ 78 22 30
Naumann, Wilhelm	Wolferode 75 3570 Stadt Allendorf	06425/ 12 18
Wagner, Hans	In den Eschen 1 8960 Kempten/Allgäu	0831/ 2 26 72
Kasten, Herbert	Gärtnerstraße 15 2990 Papenburg 1	04961/ 75 94
Ruß, Max	Ferchenbachstraße 102 8000 München 50	089/ 1 50 44 96
Titz, Johannes	Longericher Straße 2 4040 Neuss 21	02107/ 27 12
Evers, Hermann	An der Aue 1 3420 Herzberg/Harz	05521/ 20 77
Prause, Günter	Seesener Str. 19 3394 Langelsheim 1	05326/ 10 31
Berkefeld, Horst	Luisenstraße 16 3415 Hattorf/Harz	05584/ 21 30
Kuttenkeuler, Otmar	Heideweg 36 5063 Overath 3	02206/ 32 77
Welsch, Reinhold	Geutenreuth 19 8621 Weismain	09575/ 5 31
Söhngel, Gerhard	Bachstraße 1 6390 Usingen 2	06081/ 35 15
Steiber, Jakob	Hengstbacher Str. 66 6660 Zweibrücken 17	06332/ 1 22 99
Brummel, Erwin	Kösterknapp 27 4837 Verl-Kaunitz	05246/ 34 29
van Eysden, Gregor	Hofparkik 4555 Rieste	05464/5246

Rüden Hündinnen Gesamt in % zu den geborenen

Geboren	624	579	1203	19,3 %
Totgeboren	129	103	232	9,2 %
Eingegangen	54	57	111	8,7 %
Getötet	49	56	105	
Belassen und ZB-Nr. erteilt für	392	363	755	0,9 %
bis zur Eintr. verendet	2	5	7	
Ahnentafeln wurden ausgearbeitet für	390	358	748	= 100,0 %
Langhaar	286	246	532	71,1 %
Stockhaar	104	112	216	28,9 %
Mantelhunde	191	165	356	47,6 %
zerr. Mantel	192	174	366	48,9 %
Platenhunde	7	19	26	3,5 %
unegn. Maske	9	14	23	3,0 %

Erfolgsquoten der Deckakte 1983 - nach Landesgruppen geordnet, in denen die Hündinnenbesitzer ihren Wohnsitz haben.

Hierfür wurde der Zeitraum gewählt, in dem Würfe in diesem Band eingetragen sind.

Landesgruppe	durchgeführte Deckakte	erfolgreiche Deckakte	in %	eingetragene Hündinnen
Baden-Pf.-Saar	43	19	44,2 %	47
Bayern	79	34	43,0 %	85
Bremen-W.-Ems	29	13	44,8 %	30
Hessen	28	14	50,0 %	37
Niedersachsen	17	6	35,3 %	10
Nord	34	16	47,0 %	29
Nordh.-Westf.	67	29	43,3 %	71
Württemberg	46	21	45,6 %	54
Gesamt	343	152	44,3 %	363

Die durchschnittliche Wurfstärke lag 1983 bei

7,8 Weipen pro Wurf

Die durchschnittliche Stärke der eingetragenen Würfe lag 1983 bei

4,9 Weipen pro Wurf

Bewußt hat der Klub auf den Wurffanzeigen einige Fragen zum Wurf gestellt, um festzustellen, wieviel Schwierigkeiten es gibt und welcher Art sie sind. Es ist nun natürlich klar, daß eine Statistik nur so gut ist, wie die Angaben, die zu ihr führen. Man muß sagen, daß der überwiegende Teil der Züchter sich Mühe gegeben hat, die Fragen zu beantworten, doch muß man auch erkennen, daß die Fragen anders gestellt werden müssen und auch andere Fragen gestellt werden sollten, um ein richtiges Bild zu bekommen. Das sollte man auf einer Züchterbesprechung diskutieren und bei einem Neudruck der Wurffanzeigen berücksichtigen.

Anzahl der auswerteten Würfe	294
Geburt ohne fremde Hilfe	197
Geburt nur mit Wehenmitteln	48
Geburt durch Kaiserschnitt	18
Gute Milchleistung der Hündin	215
Zufütterung mit 3 Wochen nötig	69
Ein Teil des Wurfes von Amme genährt	4

Zwei Züchter schreiben über die Fragen hinaus, daß ihre Welpen mit der Flasche aufgezogen wurden. Vier Züchter schreiben von einer schlechten Milchleistung ihrer Hündin. Fünf Hündinnen sind während oder nach der Geburt eingegangen. 13 Züchter machten keinerlei Angaben, 38 Züchter nur halbe Angaben. Neun Züchter ließen sogar das Wurfdatum weg. Der Decktag, der unbedingt mit auf die Wurfanzeige sollte, wurde von vielen Züchtern noch zusätzlich hinzugesetzt. Es hat also den Anschein, als gäbe es doch nicht soviel Schwierigkeiten bei den Geburten, wenn 197 Hündinnen es ohne fremde Hilfe gemacht haben und bei nur 48 Hündinnen Wehenmittel zur Anwendung kamen. Hoffen wir, daß es wirklich so ist.



bezogen nur auf in Deutschland gezogene Hunde

Quelle	1/81	2/81	2/81	3/81	4/81	5/81	5/81	6/81	6/81	1/82	2/82	3/82	3/82	4/82	5/82	6/82	6/82	6/82	1/83	2/83	2/83	3/83	4/83	4/83	5/83	5/83	6/83	6/83
Frei	2	0	0	1	1	0	0	1	1	0	0	0	0	0	0	0	0	0	0	0	0	0	0	0	0	0	0	0
H	1	1	2	2	4	2	2	1	1	1	1	1	1	1	3	1	1	1	1	2	1	1	1	1	1	1	1	2
Grenzf.	1	2	1	3	3	3	3	1	1	1	1	1	1	0	0	0	0	0	0	1	1	1	1	1	1	1	1	0
H	2	1	2	2	2	2	2	1	1	1	1	1	1	1	2	2	2	2	2	2	2	2	2	2	2	2	2	0
Leicht	5	6	5	6	6	6	6	4	4	4	4	4	4	4	4	4	4	4	4	3	3	3	3	3	3	3	3	3
H	2	6	5	6	6	6	6	4	4	4	4	4	4	4	4	4	4	4	4	3	3	3	3	3	3	3	3	3
Mittel	3	7	6	7	7	7	7	5	5	5	5	5	5	5	6	6	6	6	6	2	2	2	2	2	2	2	2	2
H	2	7	6	7	7	7	7	5	5	5	5	5	5	5	6	6	6	6	6	2	2	2	2	2	2	2	2	2
Mittel	3	7	6	7	7	7	7	5	5	5	5	5	5	5	6	6	6	6	6	2	2	2	2	2	2	2	2	2
Schwer	0	1	1	2	2	2	2	1	1	1	1	1	1	1	1	1	1	1	1	1	1	1	1	1	1	1	1	0
H	3	7	6	7	7	7	7	5	5	5	5	5	5	5	6	6	6	6	6	2	2	2	2	2	2	2	2	2
Schwer	0	1	1	2	2	2	2	1	1	1	1	1	1	1	1	1	1	1	1	1	1	1	1	1	1	1	1	0

Die oben angeführte Tabelle umfaßt alle in Deutschland geborenen Bernhardiner, = 619

die seit dem JHV-Beschluß vom März 1980 zwecks Ankorung auf Erkrankung der Hüftgelenke hin geröntgt und von unserer zentralen Auswertungsstelle, der Unkli-

nik Gießen, ausgewertet worden sind.

So interessant die Ergebnisse ausländischer Bernhardiner auch sind, so haben sie doch keine Relevanz in bezug auf unsere deutsche Zucht. Erst nachdem ausländische Bernhardiner in die deutsche Zucht eingesetzt wurden, ist es wichtig, deren Nachkommen mit unseren Nachkommen zu vergleichen. Damit dies in späteren Jahren auch noch möglich ist, werden die Röntgenergebnisse der ausländischen - für die deutsche Zucht wichtigen - Bernhardiner ebenfalls bei mir archiviert.

Die Zahlen der o.a. Tabelle ergeben ein erschreckendes Bild. Lassen Sie mich einige Erklärungen und Hypothesen machen:

Unter den insgesamt 619 geröntgten und ausgewerteten Bernhardinern befinden sich 420 Hündinnen und nur 199 Rüden. Wie kommt es zu diesem Mißverhältnis, werden Sie sich fragen?

Die erste Überlegung wäre: vielleicht werden soviel mehr Hündinnen geboren? Doch ein Blick auf die Wurfstatistiken der Zuchtbücher zeigt, daß im Gegenteil mehr Rüden als Hündinnen geboren werden.

Vielleicht werden mehr Hündinnen als Rüden in den Würfen großgezogen? Auch diese Vermutung wird durch die Wurfstatistik widerlegt. Es werden noch immer mehr Rüden als Hündinnen großgezogen.

Könnte es daran liegen, daß Hündinnen eher beim Züchter bleiben als Rüden, die vermehrt an Privatpersonen abgegeben werden? Gäbe es hierfür eine Erklärung? Ist es nicht selbstverständlich, daß Züchter zunächst einmal ein, zwei oder auch drei Hündinnen aus dem eigenen Wurf behalten, im Hinblick auf die spätere Weiterzucht, um schließlich nach einem persönlichen Auswahlprinzip die beste Hündin zur Kürung zu führen? Ist es nicht gleichzeitig so, daß nur wenige Züchter Rüden weipen behalten, da sie wissen, daß sie den Rüden später für die Mutter und die weiblichen Wurfgeschwister zur Zucht nicht nehmen dürfen? Welcher Züchter führt schon mehrere Blütinnen, um eigene Nachwuchsrüden selbst für die eigene Zucht einsetzen zu können?

Wenn dem so ist, daß viele Jungrüden nicht an Züchter, sondern an erklärte Nichtzüchter (um den Ausdruck „Liebhaber“ als Alternative zum Züchter nicht zu sehr abzugeben werden, diese aber meist kein oder wenig Interesse daran haben, den Rüden für eine spätere Zucht aufzubauen, d.h. mit ihm Ausstellungen besuchen, röntgen lassen, zur Kürung fahren, dann wird klar, warum so wenig Rüden im Vergleich zu den Hündinnen in der Röntgenstatistik erscheinen.

Ich sprach zu Beginn von einem erschreckenden Ergebnis, was die Auswertung aller Röntgenaufnahmen offenbart. Im einzelnen hierzu:

Bei insgesamt 420 Hündinnen lautete der Befund:

Frei	42	10
Grenzf.	48	11,43
Leicht	77	18,33
Mittel	146	34,76
Schwer	107	25,48
Gesamt	420	100
	Anzahl	%

Bei insgesamt 199 Rüden lautete der Befund:

Frei	38	19,04
Grenzf.	32	16,08
Leicht	39	19,60
Mittel	64	32,16
Schwer	26	13,07
Gesamt	199	100
	Anzahl	%

Bei insgesamt 619 Hunden lautete der Befund:

Frei	80	12,93
Grenzf.	80	12,92
Leicht	106	18,74
Mittel	210	33,93
Schwer	133	21,49
Gesamt	619	100
	Anzahl	%

Das bedeutet in Worten ausgedrückt, daß ca. 75 % aller o.a. Bernhardiner an der Hüftgelenkdsdysplasie leiden. Wenn man berücksichtigt, daß noch einige bisher nicht geröntgte Hunde zur Zucht gebraucht werden, ist diese Zahl noch geringfügig über 75 % anzusetzen.

Da jedoch nach wie vor die mit HD behafteten Tiere miteinander verpaart werden, wird in den nächsten ein bis zwei Jahren sich das Ergebnis weiter verschlechtern, vorausgesetzt, diese Tiere vererben verstärkt die HD auf ihre Nachkommen.

Im Jahre 1985 wird man gespannt die ersten ein- bis zweiwundert Ergebnisse der Nachzuchten der Hunde erwarten, die in den Jahren 1981 und 1982 zur Zucht gebraucht wurden. Dann lassen sich auch weitere Aussagen darüber machen, wie weit wir über das Zuchtverbot der schweren HD hinausgehen können, um möglichst schnell einen wesentlichen Beitrag zur Gesundheit unserer Bernhardiner leisten zu können.

Es gibt mehrere Mitglieder, die wie ich eine genaue Zwiingerkartei betrifft der HD-behafteten Tiere führen. Wenn man diese Kartei ebenfalls statistisch aufbereiten würde - vielleicht schaffen wir das 1984 - würde Ihnen allen klar werden, daß die HD eine Erbkrankheit ist. Es wird offenbar, daß einige Zwiinger fast ausschließlich mittlere und starke HD bei ihren Hunden haben und nur ausnahmsweise einmal positive Ergebnisse haben, andere Zwiinger in bezug auf die HD erstaunlich gute und vor allem konstante Ergebnisse vorweisen können und schließlich auch solche, bei denen das Pendel mal mehr zur guten und mal mehr zur schlechten Seite hin ausschlägt.

Eines sei allgemein zum Schluß noch gesagt: Die heute vorliegenden Zahlen sind alarmierend, aber nicht hoffnungslos. Es wird höchste, allerhöchste Zeit, durch einschneidende Zuchtbeschränkungen und eine bessere Aufzucht der zukünftigen Weipen und deren Besitzern das Leben zu erleichtern. So kann ich nur auf die Einsicht der überwältigenden Mehrheit unserer Mitglieder hoffen, daß sie die entsprechenden Anträge sorgsam abwägt und sich in jedem Fall für die Gesundheit unserer Rasse und den Fortbestand unserer Bernhardinerzucht entscheidet.

Otmar Kuttenkeuler

10

9

Eintragungen Nummer 40700 – 41453

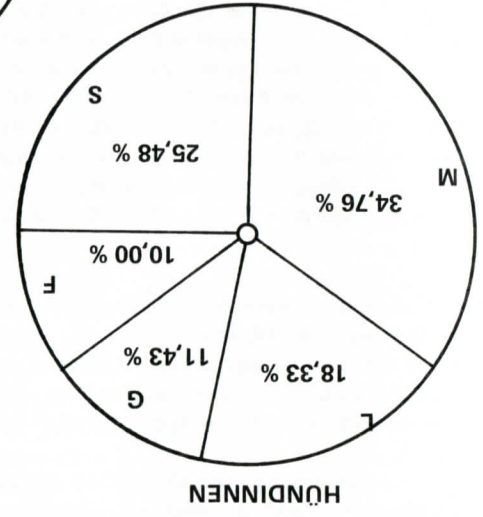
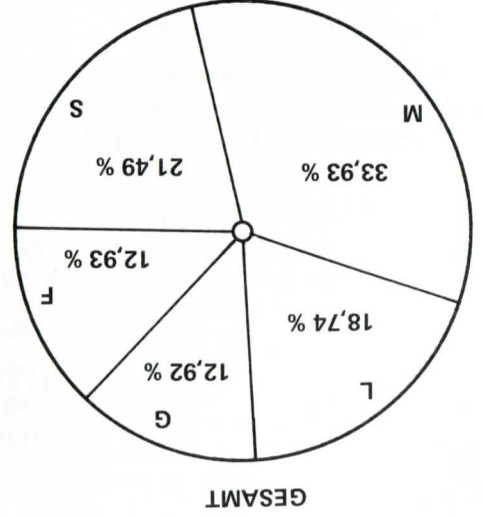

LEGENDE:
 F = HD-Frei
 G = HD-Grenzfall
 L = HD-Leicht
 M = HD-Mittel
 S = HD-Schwer

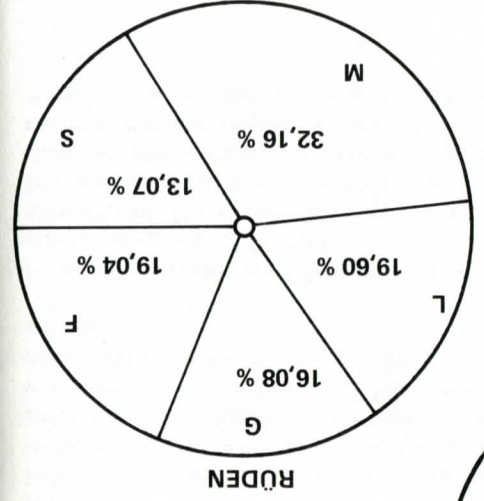

- 40 700 Erko, R. Igh. eg. Maske, Stirnstr., hib. Halsring re., Mantel
 40 701 Emir, R. Igh. eg. Maske, Stirnstr. m. Punkt, brt. Halsring, zerr. Mantel
 40 702 Eick, R. Igh. eg. Maske, dgh. Stirnstr., Halsring, Mantel
 40 703 Edit, H. Igh. eg. Maske, dgh. Stirnstr., brt. Halsring, zerr. Mantel
 40 704 Eike, H. Igh. eg. Maske, dgh. Stirnstr., brt. Halsring, zerr. Mantel
 40 705 Evi, H. Igh. eg. Maske, dgh. Stirnstr., Halsring, Mantel
 DT 3,10,82 WT 1,12,82 WST 6/6 T 2/3 EGG 1/0 BEL 3/3
 Zw.: v. Riedblick — Z.: Franz Bohner, 7954 Haidgau
V.: Kasimir v. Bruder Klaus, Igh. 38 807
 (Arko v.d. Teufelsküche, Igh. 34 504 — Yucca v. Altoggenburg, Igh. 38 551)
M.: Ania v. Riedblick, Igh. 36 357
 (Harry v. Bruder Klaus, Igh. 30 999 — Rosi v. Bruder Klaus, Igh. 34 046)
 40 706 Christopher, R. stckh. eg. Maske, Stirnstr., Halskrause li., Mantel
 40 707 Caligua, R. stckh. eg. Maske, unterbr. Stirnstr., schm. Halskr., Mtl. m. Fl. a. d. Rücken
 40 708 Callimero, R. Igh. eg. Maske, schm. Stirnstr., Nackenfll., Mantel
 40 709 Cinderella, H. Igh. eg. Maske, Stirnstr., Halskr., Mtl. m. Fl. a. d. Kruppe
 40 710 Contessa, H. stckh. eg. Maske, Stirnstr., Halskrause, Mantel
 40 711 Candida, H. stckh. eg. Maske, Stirnstr., Halskrause, Mantel
 DT 13,9,82 WT 25,11,82 WST 4/4 GET 1/1 BEL 3/3
 Zw.: v. Bayerischen Löwen — Z.: Martina Rosse, 8256 Lengdorf
V.: Xenio v. Izola, Igh. 38
 (Gero v.d. Kutten Kuhle, Igh. 36 696 — Aura v. Rheiderland, Igh. 36 728)
M.: Freya v. Farnbach, stckh. 37 690
 (Ambros v. Weinberg Ewig Leben, Igh. 32 283 — Suleika v. Farnbach, stckh. 33 126)
 40 712 Rio, R. Igh. eg. Maske, dgh. Stirnstr., schm. Halskr., Mantel
 40 713 Rex, R., stckh. eg. Maske, unterbr. Stirnstr., schm. Halskr. re., Mantel m.
 40 714 Ringo, R. stckh. eg. Maske, Stirnstr., Nackenfleck, Mantel
 40 715 Ranka, H. stckh. eg. Maske, dgh. Stirnstr. m. Fl., Genickfl., Mantel
 40 716 Rena, H. Igh. eg. Maske, unterbr. Stirnstr., Halskr., Mtl. m. Fl. a. d. Kruppe
 40 717 Romy, H. Igh. eg. Maske, dgh. Stirnstr. m. Fleck, Halskr., zerr. Mantel
 DT 21,9,82 WT 20,11,82 WST 6/6 T 3/1 GET 0/2 BEL 3/3
 Zw.: v. Geutenreuth — Z.: Reinhold Welsch, 8621 Weismain
V.: Kaspar v. Geutenreuth, Igh. 38 722
 (Boss v. d. Torpedo Stadt, Igh. 35 549 — Edda v. d. Drei Helmen, Igh. 36 211)
M.: Kira v. d. Drei Helmen, stckh. 38 544
 (Alf v. Horner Derby, Igh. 33 921 — Bina v. Bürgenstock, stckh. 36 684)
 40 718 Boss, R. Igh. eg. Maske, brt. Stirnstr., Ohr w. Spitze, Halskr. re. breit, stark zerr. Mantel
 40 719 Barry, R. Igh. eg. Maske, brt. Stirnstr., s. brt. Halskr., li. schm., s. st. zerr. Mantel
 40 720 Bero, R. Igh. eg. Maske, Stirnstr., Halskrause, re. schm., Mantel
 40 721 Bärna, H. Igh. eg. Maske, schm. dgh. Stirnstr., Halskr., zerr. Mantel

- 40 722 Baddy, H. Igh. eg. Maske, schm. Stirnstr., Halskr., li. schm., Mantel
 DT 1,10,82 WT 1,12,82 WST 4/2 EGG 1/0 BEL 3/2
 Zw.: v. Holstein — Z.: Peter Gorlicki, Groß Vollstedt
V.: Glenn v. Rosenkeller, Igh. 37 506
 (Boss v. d. Torpedo Stadt, Igh. 35 549 — Zuleika v. Rosenkeller, Igh. 34 623)
M.: Peggy v. d. Olympiast. München, Igh. 37 097
 (Asterix v. Pfaffenwinkel, Igh. 31 689 — Pia v. Olympiaturm, Igh. 31 907)
 40 723 Quick, R. Igh. eg. Maske, dgh. brt. Stirnstr., Halskrause, Mantel
 40 724 Quengel, R. stckh. eg. Maske, unterbr. Stirnstr., Halskr., zerr. Mantel,
 !!. Ohr weiße Spitze
 40 725 Quastel, R. stckh. eg. Maske, dgh. brt. Stirnstr. brt. Halskr. zerr. Mantel,
 !!. Ohr weiße Spitze
 40 726 Quaxi, H. stckh. eg. Maske, dgh. Stirnstr., Halskr., li., Mantel
 40 727 Quini, H. Igh. eg. Maske, unterbr. Stirnstr., Halskr., Mtl. m. Fl. a. Rücken
 DT 28,9,82 WT 28,11,82 WST 4/3 GET 1/1 BEL 3/2
 Zw.: v. d. Drei Helmen — Z.: W. Schreiber - E. Mährlein, 8300 Landshut
V.: Sir v. d. Olympiast. München, stckh. 37 911
 (Asterix v. Pfaffenwinkel, Igh. 31 689 — Hati v. Olympiaturm, stckh. 35 799)
M.: Bina v. Bürgenstock, stckh. 36 684
 (Barry v. Meggen SHS 188244 — Zenta v. Bürgenstock SHS 216616)
 40 728 Domenik, R. stckh. eg. Maske, unterbr. Stirnstr. Halskr. re., zerr. Mantel
 40 729 Dagobert, R. Igh. eg. Maske, schm. Stirnstr., schm. Halskr., Mantel
 40 730 Donald, R. stckh. eg. Maske, unterbr. Stirnstr. Halskr., l. zerr. Mantel
 40 731 Daggi, H. stckh. eg. Maske, schm. Stirnstr., Nackenfleck, Mantel
 40 732 Diana, H. stckh. eg. Maske, schm. Stirnstr., brt. Halskr., st. zerr. Mantel
 40 733 Dascha, H. stckh. eg. Maske, Stirnstreifen, Halskrause, zerr. Mantel
 DT 3,10,82 WT 5,12,82 WST 6/7 GET 3/4 BEL 3/3
 Zw.: v. Bayerischen Löwen — Z.: Martina Bosse, 8256 Lengdorf
V.: Xenio v. Izola, Igh. 38 580
 (Gero v. d. Kutten Kuhle, Igh. 36 696 — Amra v. Rheiderland, Igh. 36 728)
M.: Ronny v. Haus Greiner, stckh. 38 513
 (George v. Haus Greiner, stckh. 34 232 — Panja v. Bürgenstock, Igh. 36 731)
 40 734 Emir, R. Igh. eg. Maske, schm. dgh. Stirnstr., Halskrause, Mantel
 40 735 Ede, R. Igh. eg. Maske, Stirnstr., re. schm. hib. Halskrause, Mantel
 40 736 Elmar, R. stckh. eg. Maske, schm. dgh. Stirnstr., li. hib. Halskr., Mantel
 40 737 Edda, H. Igh. eg. Maske, Stirnstr., re. hib. Halskrause, Mantel
 40 738 Eftie, H. stckh. eg. Maske, Stirnstr., re. hib. Halskr., Mantel
 40 739 Elsa, H. stckh. eg. Maske, schm. Stirnstr., Halskr., Mantel
 40 740 Erla, H. stckh. eg. Maske, Stirnstr., Halskr., Mtl. m. Kl. Kruppenfleck
 DT 30,9,82 WT 1,12,82 WST 6/7 T 2/1 GET 1/2 BEL 3/4
 Zw.: v. Gut Velderhorf — Z.: Heinz Augustin, 5024 Pulheim
V.: Harry v. Verler See, Igh. 38 500
 (Boss v. d. Kutten Kuhle, Igh. 35 418 — Kira v. Agterhorn, Igh. 34 520)
M.: Ursa v. Norfbach, stckh. 39 013
 (Lord v. Norfbach, stckh. 35 310 — Carmen v. d. Kutten Kuhle, Igh. 35 779)

40 741 Pina, H. stckh. eg. Maske, dgh. Stirnstr., Halskr., zerr. Mantel
40 742 Pat, R. stckh. eg. Maske, schm. kz. Stirnstr., Halskr., l. zerr. Mantel
40 743 Paulo, R. lgh. eg. Maske, Stirnstr., Halskr., zerr. Mantel
40 744 Pit, R. lgh. eg. Maske, Stirnstr., Halskr., zerr. Mantel
40 745 Puma, R. stckh. eg. Maske, Stirnstr., brt. Halskrause, zerr. Mantel

DT 11.10.82 WT 12.12.82 WST 5/1 T 1/0 BEL 4/1
Zw.: v. **Pfetrachtal** — Z.: Wilhelm Paukner, 8300 Altdorf
V.: **Mando v. d. Stadt Grafenau, stckh. 35 771**
(Cuno v. Bayer, Wald
M.: **Sindi v. Pfetrachtal, stckh. 36 436**
(Dago v. Pfetrachtal, lgh. 31 185 - Eddy v. Pfetrachtal, stckh. 31 875)

40 746 Astor, R. lgh. eg. Maske, dgh. Stirnstr., brt. Halskr., Mtl. m. Rückenflleck
40 747 Anka, H. stckh. uneg. Maske, brt.dgh. Stirnstr., brt. Halskr., l. Ohr 1/3
weiß, l. zerr. Mantel

DT 19.10.82 WT 25.12.82 WST 1/1 BEL 1/1
Zw.: v. **d. Birkenheide** — Z.: Erika Ricker, 2061 Bliestorf
V.: **Troll v. Löwenhof, lgh. 39 064**
(Dt.Ch. Lord v. Izola, lgh. 34 810 - Wendy v. Haus Ella, lgh. 37 360)
M.: **Bianka v. d. Burg Waldemar, stckh. 38 956**
(Rico v. d. Lerchenlaube, stckh. 34 532 - Cler v. Roggenhof, lgh. 36 428)

40 748 Alf, R. lgh. eg. Maske, dgh. Stirnstr., Halsring, zerr. Mantel
40 749 Arko, R. lgh. eg. Maske, Stirnstr., Halsring, Mtl. m. Fl. a.d. Kruppe
40 750 Asta, H. lgh. eg. Maske, Stirnstreifen, Halsring, Mantel
40 751 Anja, H. lgh. eg. Maske, Stirnstreifen, Halsring, Mantel
40 752 Anka, H. lgh. eg. Maske, dgh. Stirnstreifen, Halsring, zerr. Mantel
40 753 Alfa, H. lgh. eg. Maske, dgh. Stirnstreifen, Halsring, zerr. Mantel
DT 29.10.82 WT 30.12.82 WST 2/5 GET 0/1 BEL 2/4
Zw.: v. **d. Aachquelle** — Z.: Brigitte Sick, 7701 Aach
V.: **Kasimir v. Bruder Klaus, lgh. 38 807**
(Arko v. d. Teufelsküche, lgh. 34 504 - Yucca v. Altoggenburg, lgh. 38 551)
M.: **Mädi v. Bruder Klaus, lgh. 39 481**
(Norbert v. Bruder Klaus, lgh. 33 031 - Toni v. Bruder Klaus, lgh. 34 379)

40 754 Emely, H. lgh. eg. Maske, s. brt. dgh. Stirnband, s. brt. Halskr., s.st.zerr. Mtl.
40 755 Elga, H. lgh. eg. Maske, Stirnband, Halskrause, Mantel
40 756 Eyk, R. lgh. eg. Maske, dgh. Stirnband, Halskr., l. brt., leicht zerr. Mantel
DT 27.10.82 WT 27.12.82 WST 5/5 T 2/1 GET 1/0 EGG 1/2 BEL 1/2
Zw.: v. **Logerhof** — Z.: Annegret Splinter, 2811 Martfeld

V.: **Glenn v. Rosenkeller, lgh. 37 506**
(Boss v. d. Torpedo Stadt, lgh. 35 549 - Zuleika v. Rosenkeller, lgh. 34 623)
M.: **Biggi v. Ochtmundelch, lgh. 38 391**
(Gero v. d. Kutten Kuhle, lgh. 36 696 - Asta v. Botenhot, lgh. 35 258)

40 757 Andre, R. stckh. eg. Maske, brt.dgh. Stirnstr., Halskr., st. zerr. Mantel

40 758 Adline, H. stckh. eg. Maske, Stirnstr. m. Kopffl., Halskr., l. brt., zerr. Mtl.
40 759 Annelie, H. stckh. eg. Maske, Stirnstr. a.d. Kopf schm., Halskr., l. zerr. Mtl.
40 760 Andra, H. stckh. eg. Maske, schm. Stirnstr., Halskr., l. zerr. Mantel
40 761 Angelika, H. stckh. eg. Maske, schm. Stirnstr., Halskr., l. zerr. Mantel
40 762 Alice, H. lgh. eg. Maske, brt.dgh. Stirnstr., Halskr., re. brt., zerr. Mantel
40 763 Amelie, H. lgh. eg. Maske, Stirnstr., Halskr., l. zerr. Mantel
40 764 Antje, H. lgh. eg. Maske, Stirnstr., brt. Halskr., re. schm., zerr. Mantel
DT 23.10.82 WT 24.12.82 WST 5/9 T 4/2 BEL 1/7
Zw.: v. **Alten Deich** — Z.: Ilse-Christiane Beig, 2350 Neumünster
V.: **Glenn v. Rosenkeller, lgh. 37 506**
(Boss v. d. Torpedo Stadt, lgh. 35 549 - Zuleika v. Rosenkeller, lgh. 34 623)
M.: **Jenny v. d. Lerchenlaube, stckh. 38 039**
(Rico v. d. Lerchenlaube, stckh. 34 532 - Petra v. d. Lerchenl., stckh. 34 087)

40 765 Barry, R. stckh. eg. Maske, Stirnstr., Halsring, zerr. Mantel
40 766 Berny, R. lgh. eg. Maske, Stirnstr. m. Pu., Halsring, Mantel
40 767 Boß, R. lgh. eg. Maske, Stirnstr., Halsring, Mantel
40 768 Banjo, R. lgh. eg. Maske, Stirnstr., Halsring, Mantel
40 769 Bär, R. lgh. eg. Maske, dgh. Stirnstr., Halsring, Mantel
40 770 Bubi, R. lgh. eg. Maske, Stirnstreifen, Halsring, Mantel m. Fl. a.d. Kruppe
40 771 Bronco, R., lgh. eg. Maske, Stirnstr., Halsring, Mantel
40 772 Barina, H. lgh. eg. Maske, Stirnstr. m. Pu., Halsring, Mantel
40 773 Bianca, H. stckh. eg. Maske, Stirnstr., Halsring, Mantel
40 774 Baby, H. stckh. eg. Maske, Stirnstreifen, Halsr., zerr. Mantel
DT 1.11.82 WT 1.1.83 WST 7/4 GET 0/1 BEL 7/3
Zw.: v. **Stollenbrück** — Z.: Gerhard Falter, 7823 Bonndorf-Holzschlag
V.: **Quirius v. d. fr. Reichsstadt, lgh. 37 085**
(Andreas v. d. Allgäuer Bergen, lgh. 29 699 - Fara v. d. fr. Reichsstadt,
lgh. 31 851)
M.: **Erlie v. d. Donauquelle, stckh. 38 533**
(Fürst v. d. Süd-Alb, lgh. 33 225 - Nauka v. Haus Greiner, stckh. 36 252)

40 775 Arktis, H. lgh. eg. Maske, brt. dgh. Stirnstr., brt. Halskrause, Plattenhund
DT 28.10.82 WT 2.1.83 WST 2/5 T 1/1 EGG 1/3 BEL 0/1
Zw.: v. **Sonnenal** — Z.: Angelika Lautenbacher, 3428 Duderstadt
V.: **Dux v. Ascabach, lgh. 38 977**
(Bsg.Dt.Ch. Etzel v. d. Dröh, lgh. 35 844 - Conny v. Ascabch, lgh. 36 801)
M.: **Milli v. d. Birkenalb, lgh. 36 923**
(Ero v. Hause Bouillon, lgh. 28 415 - Bärbel v. Bliessenberger Hof, lgh. 34 689)

40 776 Ronny, R. lgh. uneg. Maske, sehr brt.dgh. Stirnstr., s. brt. Halskr., l. zerr. Mtl.
40 777 Robinson, R. lgh. eg. Maske, sehr brt.dgh. Stirnstr., brt. Halskr., Mantel
40 778 Rebecca, H. lgh. eg. Maske, brt.dgh. Stirnstr., Mtl. m. kl. Kr. Fl.
DT 9.11.82 WT 8.1.83 WST 6/5 T 3/2 EGG 1/2 BEL 2/1
Zw.: v. **Schwarzwühle** — Z.: Karl-Georg Wollenhaupt, 4650 Gelsenkirch.
V.: **Igor v. d. Schwarzwühle, lgh. 39 108**
(Golath v. neuen Moor, stckh. 33 630 - Flora v. Dolgen, lgh. 34 639)

M.: Alexa v.d. Distelbeck, Igh. 39 236
 (BSg, Dt.Ch. Kuno v. Norfbach, stckh. 34 589 - Walli v. Bruder Klaus, Igh. 35 041)

40 779 Aron, R. Igh. uneg. Maske, brt.dgh.Stirn,m.Pu.,Halskr.re. leicht zerr.Mtl.
 40 780 Alf, R. Igh. eg. Maske, brt. Stirnb., Halskr., Genickfleck, Mantel
 40 781 Alf, R. Igh. eg. Maske, brt. Stirnb., Halskrause, Mantel
 40 782 Assi, H. Igh. eg. Maske, brt. Stirnb., Halskrause, Mantel
 DT 10.11.82 WT 9.1.83 WST 7/3 T 3/1 EGG 1/1 BEL 3/1
Zw.: v. Sustrum Moor - Z.: Josef Eilers, 4474 Sustrum I
V.: Zorro v. Izola, Igh. 39 298
 (Gero v. d. Kutten Kuhle, Igh. 36 696 - Amra v. Rheiderland, Igh. 36 728)
M.: Yvonne v. Izola, Igh. 38 902
 (Gero v. d. Kutten Kuhle, Igh. 36 696 - Leila v. Izola, Igh. 34 814)

40 783 Clarence, R. Igh. eg. Maske, sehr brt.Stirnb., ganz schm.Halskr. l.zerr. Mtl.
 40 784 Catrin, H. Igh. eg. Maske, brt.schm.dgh.Stirnb., s.br.Halskr., 5 rote Platten
 DT 12.11.82 WT 14.1.83 WST 2/5 T 1/2 EGG 0/2 BEL 1/1
Zw.: v. d. alten Wörpe - Z.: Helmut Gefken, 2804 Lilienthal
V.: Gero v. d. Kutten Kuhle, Igh. 36 696
 (King v. Izola, Igh. 34 009 - Ilka v. Agterhorn, Igh. 33 109)
M.: Anna v. d. alten Wörpe, stckh. 39 458
 (Quant v. Izola, Igh. 39 458 - Dt.Ch. Hermine v. Engelsmeer, stckh.37 465)

40 785 Astor, R. Igh. eg. Maske, dgh. Stirnstr., Halsring, Mantel
 40 786 Andreas, R. Igh. eg. Maske, dgh. Stirnstr., Halsring, zerr. Mantel
 40 787 Albert, R. Igh. eg. Maske, Stirnstr. m. Pu., Halsr., st. zerr. Mantel
 40 788 Arko, R. Igh. eg. Maske, Stirnstr., Halsring, zerr. Mantel
 40 789 Assi, H. Igh. eg. Maske, Stirnstr. m. Pu., Halsring, zerr. Mantel
 40 790 Anka, H. Igh. eg. Maske, dgh. Stirnstr., Halsring, zerr. Mantel
 DT 31.10.82 WT 6.1.83 WST 5/2 T 1/0 BEL 4/2
Zw.: Wellers - Z.: Gerh. u. Ingeb. Weller, 7000 Stutigart 30
V.: Dirk v. Moosalbtal, stckh. 37 405
 (Barry v. Eiskeller, Igh. 34 435 - Nancy v. d. Albtalporfte, stckh. 32 656)
M.: Citta v. Hellenstein, Igh. 38 702
 (Ary v. Schloß Morsbroich, Igh. 35 133 - Renate v. Bruder Klaus, Igh. 34 045)

40 794 Cyntha v. Doddendaal, H. Igh., gew. 2.3.1980, NHSB 110 4311
 Tät. Nr. ES 431
 Z.: T.T.C. v. Eyk, 6644 KJ Ewijk NL
 B.: Heinz Tegeder, 4470 Meppen

Ghino v. St. Josefstift
 BZB 31 513
 NHSB 744 581
 Debora

Billy v. St. Klara Kloster
 BZB 29 473
 BZB 29 670
 NHSB 572 593
 Roza

Ch. Dirk v. Weinbiet
 BZB 27 441
 BZB 27 336
 BZB 27 881
 Lord v. Hellenstein
 Anke v. Hambacher Schloß
 BZB 25 943
 NHSB 463 961
 Rijnbanshofs Astrid
 NHSB 358 336
 NHSB 461 423
 Olga

40 795 Bojan, R. Igh. eg. Maske, schm. Stirnstr., il. hib. Halskrause, Mantel
 40 796 Benjamin, R. stckh. eg. Maske, Stirnstr., re. brt., il. schm. Halskr., Mtl. m. mit Kruppenfleck

40 797 Ben, R. stckh. eg. Maske, schm. dgh. Stirnstr., Halskr. leicht zerr. Mantel
 40 798 Bina, H. stck. eg. Maske, Stirnstr., brt. Halskr., Mtl. m. kl. Kruppenfleck
 40 799 Berina, H. stckh. eg. Maske, sehr schm. Stirnstr., Genickfleck, Mantel
 40 800 Baica, H. Igh. eg. Maske, schm. Stirnstr., brt. Halskrause, Mantel
 DT 17.11.82 WT 20.1.83 WST 7/4 T 3/0 GET 1/1 BEL 3/3
Zw.: v. Rehberg - Z.: Herbert Achenbach, 5912 Hilchenbach
V.: Dirk v. Moosalbtal, stckh. 37 405
 (Barry v. Eiskeller, Igh. 34 435 - Nancy v. d. Albtalporfte, stckh. 32 656)
M.: Fenja v. Verler See, stckh. 38 123
 (Boss v. d. Kutten Kuhle, Igh. 35 418 - Quarta v. Roten Kreuz, stckh. 34 331)

40 801 Valko, R. stckh. eg. Maske, kz. Stirnstr., Halskr., Mantel
 40 802 Valk, R. stckh. eg. Maske, dgh. Stirnstr., Halskr., leicht zerr. Mantel
 40 803 Vico, R. stckh. eg. Maske, dgh. Stirnstr., brt. Halskr., zerr. Mantel
 40 804 Vaut, R. Igh. eg. Maske, dgh. Stirnstr., Halskr., zerr. Mantel
 40 805 Vroni, H. Igh. eg. Maske, re.a.d.Lefze schw. Pu., kz.Stirnstr., brt. Halskr., zerr. Mantel

40 806 Vera, H. stckh. eg. Maske, brt.dgh. Stirnstr., brt. Halskr., zerr. Mantel
 40 807 Vicky, H. stckh. eg. Maske, dgh. Stirnstr., Halskr., Mantel m. Rückentfl.
 40 808 Vira, H. stckh. eg. Maske, dgh. Stirnstr., schm. Halskr., Mtl. m. Kr.Fleck
 DT 18.12.82 WT 19.1.83 WST 4/5 GET 0/1 BEL 4/4

Zw.: v. d. Birkenaib — Z.: Jakob Steiber, 6660 Zweibrücken 17
 V.: Bsg. Dt.Ch. Quanto v. Löwenhof, stckh. 37 301
 (Lord v. Izola, Igh. 34 810 - Mädi v. Löwenhof, Igh. 34 484)
 M.: Nadja v. d. Birkenaib, Igh. 37 322
 (Harry v. d. Birkenaib, Igh. 31 797 - Gina v.d.fr. Reichsstadt, Igh.32 684)

40 809 Xeno, R. Igh. eg. Maske, Stirnstreifen, Halskr. Mtl. m. Kruppenfleck
 40 810 Xandor, R. stckh. eg. Maske, Stirnstr. m. Pu. Halskr., zerr. Mantel
 40 811 Xenia, H. Igh. eg. Maske, brt. dgh. Stirnstr., Halskr., zerr. Mantel
 40 812 Xari, H. eg. Maske, Stirnstreifen, Halskr., leicht zerr. Mantel
 40 813 Xandra, H. stckh. eg. Maske, Stirnstr., Halskr. Mtl., im re. Ohr tätowiert
 40 814 Xilla, H. stckh. eg. Maske, brt. Stirnstr., Halskr., Mtl. m. gr. w. Fleck
 40 815 Xara, H. stckh. eg. Maske, Stirnstr., schm. Halskr., Mantel
 DT 21.11.82 WT 21.1.83 WST 2/5 BEL 2/5
 Zw.: v. Norfbach — Z.: Johannes Titz, 4040 Neuss 21
 V.: Dt.Ch. Bobo v. d. Schillierwiesen, Igh. 35 483
 (Udo v. Hellenstein, Igh. 31 812 - Agi v. Riefensbeek, Igh. 31 979)
 M.: Tanja v. Norfbach, stckh. 38 635
 (Bsg. Lord v. Norfbach, stckh. 35 310 - Carmen v.d. Kutten Kuhle, Igh.

40 816 Ella, H. Igh. eg. Maske, dgh. Stirnstr., re. hlb. Halskrause, Mantel
 DT 8.11.82 WT 15.1.83 WST 1/2 T 1/0 EGG 0/1 BEL 0/1
 Zw.: v. d. Stadt des Pferdes — Z.: Hubert Düsing, 4234 Isselburg 1
 V.: Igor v. d. Schwarzmühle, Igh. 39 108
 (Goliath v. neuen Moor, stckh. 33 630 - Flora v. Dolgen, Igh. 34 639)
 M.: Anka v. d. Stadt d. Pferdes, Igh. 32 784
 (Wsg.BSg.Dt.Ch. Arko v. Edenbachen, Igh. 29 494 - Anja v. Haus Herten-
 stein, Igh. 29 747)

40 817 Eify, H. Igh. eg. Maske, s. brt. dgh. Stirnb. m. Pu. 5 rote Platten, gleich-
 mäßig verteilt, brt. Halskrause
 DT 28.11.82 WT 28.1.83 WST 2/2 T 1/0 EGG 1/1 BEL 0/1
 Zw.: v. Ochtmündeich — Z.: Hermann Schnakenberg, 2800 Bremen
 V.: Zar v. Izola, Igh. 39 299
 (Gero v. d. Kutten Kuhle, Igh. 36 696 - Amra v. Rheiderland, Igh. 36 728)
 M.: Asta v. Botenhot, Igh. 35 258
 (Nelsson v. Bruder Klaus, Igh. 33 033 - Dixi v. Hasenbühl, Igh. 31 136)

40 818 Arras, R. stckh. eg. Maske, dgh. Stirnstr., Halsr., Mtl. m. Fl. a.d. Kruppe
 40 819 Anton, R. stckh. eg. Maske, dgh. Stirnstr., Halsr., Mtl. m. Fl. a.d. Kruppe
 40 820 Assi, H. stckh. eg. Maske, Stirnstreifen, Halsring, Mantel
 40 821 Asta, H. stckh. eg. Maske, dgh. Stirnstr., Halsr., zerr. Mantel
 40 822 Alfa, H. Igh. eg. Maske, dgh. Stirnstr., Halsring, zerr. Mantel
 40 823 Alise, H. Igh. eg. Maske, Stirnstreifen, Halsring, Mantel
 DT 13.11.82 WT 14.1.83 WST 4/4 T 2/0 BEL 2/4

Zw.: v. Siedlerhof — Z.: Xaver Kirsch, 7167 Bühlermann
 V.: Kasimir v. Bruder Klaus, Igh. 38 807
 (Arko v. d. Teufelsküche, Igh. 34 504 - Yucca v. Altoggenburg, Igh.
 SHSB 297200, BZB 38 551)
 M.: Nina v. Siedlerhof, stckh. 36 862
 (Volker v. Rosenkeller, stckh. 33 085 - Bianka v. Siedlerhof, Igh. 29 805)

40 824 Casar, R. stckh. eg. Maske, dgh. Stirnstr., zerr. Mantel
 40 825 Clay, R. Igh. eg. Maske, Stirnstr. Halsring, Mtl. hi. re. eingerissen
 40 826 Clift, R. Igh. eg. Maske, Stirnstr., Halsring, zerr. Mantel
 40 827 Carlos, R. Igh. eg. Maske, dgh. Stirnstr., Halsring, zerr. Mantel
 40 828 Costa, R. Igh. eg. Maske, Stirnstreifen, Halsring, zerr. Mantel
 40 829 Criss, R. Igh. eg. Maske, dgh. Stirnstr., Halsring, Mantel
 40 830 Conny, H. Igh. eg. Maske, dgh. Stirnstr., Halsring, zerr. Mantel
 DT 24.11.82 WT 27.1.83 WST 6/4 T 0/3 BEL 6/1
 Zw.: v. Limeswall — Z.: Gerh. u. Ursel Port, 6302 Ober-Bessingen

V.: Bsg. Dt.Ch. Ali v. Grubenbach, Igh. 37 907
 (Quando v. Izola, Igh. 36 120 - Norina v.d. fr. Reichsstadt, Igh.35 550)
 M.: Quira v. d. Grafenschaft Hadamar, stckh. 38 897
 (Bsg.Dt.Ch. Meic v. Brentano Schloß, stckh. 33 810 - Bianka v. Rieneck
 Schloß, Igh. 33 179)

40 831 Argo, R. stckh. eg. Maske, dgh. Stirnstr. m. Pu., Mtl. m. Rü.- und gr. Kr.-
 Fleck, Halsring
 40 832 Ambros, R. stckh. leicht uneg. Maske, brt.dgh. Stirnstr., Plattenhund, sehr
 brt. Halsring
 DT 20.11.82 WT 24.1.83 WST 5/0 EGG 3/0 BEL 2/0
 Zw.: v. Schnepfenhain — Z.: Helmut Hofmann, 6310 Grünberg

V.: Hakim v. Rosenkeller, stckh. 38 060
 (Ch. Boss v. d. Torpedo Stadt, Igh. 35 549 - Assi v. Urgeihain, stckh.36 272)
 M.: Uschi v. Römerschacht, Igh. 39 198
 (Tello v. Celler Schloß, Igh. 36 041 - Loni v. Römerschacht, Igh. 36 367)

40 833 Harko, R. Igh. eg. Maske, Stirnb., schm. Halskr., Mantel
 40 834 Hasko, R. Igh. eg. Maske, brt. Stirnb., brt. Halskr. zerr. Mantel
 40 835 Hasso, R. Igh. eg. Maske, brt. Stirnb., Halskr. li. brt., st. zerr. Mantel
 40 836 Hanka, H. Igh. eg. Maske, Stirnb. Halskrause li., Mantel
 Hedda, H. Igh. eg. Maske, Stirnband, Halskr., Mtl. mit zwei Flecken
 DT 14.12.82 WT 12.2.83 WST 4/4 T 1/2 BEL 3/2

Zw.: v. Celler Schloß — Z.: Walter Kleinschmidt, 3401 Waake
 V.: Dt.Ch. Bobo v. d. Schillierwiesen, Igh. 35 483
 (Udo v. Hellenstein, Igh. 31 812 - Agi v. Riefensbeek, Igh. 31 979)

M.: Baffy v. Celler Schloß, Igh. 38 310
 (Pascha v. Meiseberg, Igh. 36 960 - Mädi v. Celler Schloß, Igh. 33 927)

40 838 Askam, R. stckh. eg. Maske, Stirnstr., brt. Halskr., Mantel m. Rückenfleck
 40 839 Apoll, R. stckh. eg. Maske, kz. Stirnstr., Halskrause, Mtl. m. Kruppenfleck

40 840 All!, R. stckh. eg. Maske, prt. dgh. Stirnstr., prt. Halskr., Mtl. m. gr. Kr.-Fleck
40 841 Ak!, R. stckh. eg. Maske, prt. dgh. Stirnstr., !!, prt. Halskr., zerr. Mantel
40 842 Anuschka, H. stckh. eg. Maske, prt. Stirnstr., Genickftl., schm. Halskr., Mantel
40 843 Anika, H. stckh. eg. Maske, prt. kz. Stirnstr., Genickftl., schm. Halskr., Mantel

DT 2.12.82 WT 2.2.83 WST 4/3 EGG 0/1 BEL 4/2
Zw.: v. **Hornbachtal** — Z.: Christel Nagel, 6660 Zweibrücken 16
V.: **Bär v. Stauterland**, Igh. 37 812
(Ch. Boss v. d. Torpedo Stadt, Igh. 35 549 - Feh v. Bosler, Igh. 35 125)
M.: **Quinta v. d. Birkentalb**, stckh. 38 748
(Ch. Quanto v. Löwenhof, stckh. 37 301 - Gabi v. d. Moosalb, stckh. 36 851)

40 844 Sir, R. stckh. eg. Maske, dgh. Stirnstr., Halskrause, zerr. Mantel
40 845 Sascha, R. Igh. uneg. Maske, s. prt. dgh. Stirnstreifen, Halskr., zerr. Mantel
40 846 Simona, H. Igh. eg. Maske, Stirnstreifen, Genickftl., l. zerr. Mantel
40 847 Sarah, H. Igh. eg. Maske, Stirnstreifen, Halskrause, Mantel

DT 8.12.82 WT 7.2.83 WST 5/3 T 1/0 GET 2/1 BEL 2/2
Zw.: v. **Geutenreuth** — Z.: Reinhold Welsch, 8621 Weismain
V.: **Kaspar v. Geutenreuth**, Igh. 38 922
(Wsg. Bsg. Boss v. d. Torpedo Stadt, Igh. 35 549 - Dt.Ch. Edda v. d. Drei
Helmen, Igh. 36 211)
M.: **Bonni v. Faustenstein**, stckh. 38 047
(Bsg. Dt.Ch. Kuno v. Norfbach, stckh. 34 589 - Kuni v. Agterhorn, stckh.
34 522)

40 848 Robby, R. Igh. eg. Maske, prt. dgh. Stirnstr., re. hib. Halskr., l. zerr. Mantel
40 849 Rena, H. Igh. eg. Maske, Stirnstr., Halskr., leicht zerr. Mantel
40 850 Rica, H. Igh. eg. Maske, dgh. Stirnstr., prt. Halskr., st. zerr. Mantel
40 851 Resa, H. Igh. eg. Maske, Stirnstr., !!, hib. Halskr., Mantel m. Kruppenfleck
40 852 Ronny, H. Igh. eg. Maske, Stirnstr., prt. Halskrause, Mantel
40 853 Rona, H. Igh. eg. Maske, schm. Stirnstr., !!, schm. re. prt. Halskr., leicht zerr.
Mantel

DT 14.12.82 WT 14.2.83 WST 1/9 GET 0/4 BEL 1/5
Zw.: v. **Verler See** — Z.: Erwin u. Maria Brummel, 4837 Verl 1
V.: **Harry v. Verler See**, Igh. 38 500
(Boss v. d. Kutten Kuhle, Igh. 35 418 - Kira v. Agterhorn, Igh. 34 520)
M.: **Gamma v. d. Kutten Kuhle**, Igh. 36 694
(King v. Izola, Igh. 34 009 - Iika v. Agterhorn, Igh. 33 109)

40 854 Calligula, R. stckh. eg. Maske, Stirnstreifen, Halsring, zerr. Mantel
40 855 Clou, R. stckh. eg. Maske, Stirnstr. m. Pu., Halsring, zerr. Mantel
40 856 Clifff, R. stckh. eg. Maske, dgh. Stirnstr. hib. Halsring !!, Mantel
40 857 Cito, R. stckh. eg. Maske, dgh. Stirnstr., Halsring, zerr. Mantel
40 958 Carlos, R. Igh. eg. Maske, dgh. Stirnstr., Halsring, zerr. Mantel
40 859 Christoffel, R. Igh. eg. Maske, dgh. Stirnstr., Halsring, zerr. Mantel
40 860 Cindy, H. stckh. eg. Maske, Stirnstreifen, Halsring, Mantel
40 961 Conny, H. Igh. eg. Maske, dgh. Stirnstr., Halsring, zerr. Mantel
DT 18.12.82 WT 19.2.83 WST 7/5 T 1/1 EGG 0/2 BEL 6/2

40 862
40 863
40 864
40 865
40 866
40 867

Zw.: v. **d. Haidmühle** — Z.: Erhard und Ursula Langer, 7094 Zöbingen
V.: **Hakim v. Rosenkeller**, stckh. 38 060
(Ch. Boss v. d. Torpedo Stadt, Igh. 35 549 - Assi v. Urgelhain, stckh.
36 272)
M.: **Aifa v. d. Haidmühle**, Igh. 38 070
(Ch. Boss v. d. Torpedo Stadt, Igh. 35 549 - Gabi v. Siedlerhof, Igh. 33 790)

Vaiko, R. Igh. eg. Maske, unterbr. Stirnstr., prt. Halsr., zerr. Mantel
40 862
Veith, R. stckh. eg. Maske, schm. unterbr. Stirnstr., Halsring, Mantel
40 863
Vera, H. Igh. eg. Maske, unterbr. Stirnstr., prt. Halsring, zerr. Mantel
40 864
Viola, H. Igh. eg. Maske dgh. Stirnstr. m. Pu. gleichm. vert. Platten, Halsring
40 865
Vroni, H. Igh. eg. Maske, unterbr. Stirnstr., Mtl. m. Rücken- u. Kr. Fl., Halsr.
40 866
Vivi, H. stckh. eg. Maske, unterbr. Stirnstr., Halsring, zerr. Mantel
40 867
DT 3.12.82 WT 2.2.83 WST 4/6 T 1/0 GET 1/2 BEL 2/4
Zw.: v. **Löwenhof** — Z.: Helmut Löw, 6233 Kalkheim
V.: **Uwe v. d. Olympiast. München**, stckh. 38 657
(Wsg. Bsg. Int.Ch. Dt.Ch. Asterix v. Pfaffenwinkel, Igh. 31 689 - Hati v.
Olympiaturm, stckh. 35 799)
M.: **Helma v. Verler See**, Igh. 38 497
(Boss v. d. Kutten Kuhle, Igh. 35 418 - Kira v. Agterhorn, Igh. 34 520)

40 868 Sissi, H. Igh. eg. Maske, dgh. Stirnstr., prt. Halskrause, Mantel
DT 16.12.82 WT 20.2.83 WST 0/1 BEL 0/1
Zw.: v. **d. Schwarzmühle** — Z.: Karl-Georg Wollenhaupt, 4650 Gelsenk.
V.: **Bsg. Aif v. d. Becke**, Igh. 36 793
(Ch. Lord v. Norfbach, stckh. 35 310 - Kora v. Norfbach, Igh. 34 593)
M.: **Flora v. Dolgen**, Igh. 34 639
(Fürst del Soccorso, Igh. 28 908 - Begum v. Dolgen, Igh. 31 986)

40 869 Rufus, R. Igh. eg. Maske, prt. schm. dgh. Stirnstr., !!, schm. hib. Halskr., Mantel
40 870 Rupert, R. Igh. eg. Maske, prt. Stirnstr., Halskrause, stark zerr. Mantel
40 871 Robert, R. Igh. eg. Maske, Stirnstreifen, Halskrause, leicht zerr. Mantel
40 872 Rof!, R. bis zur Eintragung verwendet
40 873 Rina, H. bis zur Eintragung verwendet
DT 17.12.82 WT 14.2.83 WST 6/5 T 2/1 GET 0/3 BEL 4/1 VERE 1/1
Zw.: v. **d. Dröh** — Z.: Peter und Ursula Brieskorn, 4630 Bochum 1
V.: **Adler del Soccorso**, Igh. 39 814
(Int.Ch. Ital.Ch. Jago del Soccorso, Igh. LOIDS 5197 - Eleonore zum Seelen-
winkel, stckh. LOIDS 17040)
M.: **Dunja v. Ascabach**, Igh. 38 980
(Bsg Dt.Ch. Etzel v. d. Dröh, Igh. 35 844 - Conny v. Ascabach, Igh. 36 801)

40 874 Datsch, R. Igh. eg. Maske, schm. Stirnb., schm. Halskr., !!, Mantel
40 875 Donn, R. Igh. eg. Maske, dgh. Stirnb. m. Pu., schm. Halskr., s.st. zerr. Mantel
40 876 Dominic, R. Igh. eg. Maske, dgh. Stirnb. m. Pu., gr. Genickftl., Halskrause,
sehr st. zerr. Mantel
40 877 Daffy, H. Igh. eg. Maske, dgh. Stirnb., Halskrause, leicht zerr. Mantel

40 878 Dana, H. Igh. eg. Maske, dgh. Stirnb., brt. Halskr., Mtl. m. gr. Fl.a.d. Kruppe

40 879 Drixy, H. Igh. eg. Maske, Stirnband, schm. Halskrause, Mantel

DT 14,12,82 WT 11,2,83 WST 5/6 T 2/2 GET 0/1 BEL 3/3

Zw.: v. Cambria — Z.: Siegfried Dahms, 2849 Rechterfeld

V.: Zorro v. Izola, Igh. 39 298

(Gero v. d. Kutten Kuhle, Igh. 36 696 - Amra v. Rheiderland, Igh. 36 728)

M.: Arlette v. Runenstein, Igh. 39 392

(Axel v. Brookdamm, Igh. 36 289 - Blanka v. Staufertland, Igh. 37 814)

40 880 Sokrates, R. Igh. eg. Maske, dgh. Stirnstr., schm. Halskrause, Mantel

Sandor, R. Igh. eg. Maske, dgh. Stirnstr., Halskrause, Mantel

40 881 Sito, R. Igh. eg. Maske, brt. dgh. Stirnstr., Kopftl.: brt. Halskr., zerr. Mantel

40 882 Sandra, H. stckh. eg. Maske, brt. dgh. Stirnstr., brt. Halskr., Mtl. m. Kr. Fleck

40 883 Senta, H. Igh. eg. Maske, brt. schm. dgh. Stirnstr., brt. Halskr., Mtl. m. Kl. Kr. Fl.

DT 24,12,82 WT 26,2,83 WST 3/3 EGG 3/2

Zw.: v. Verler See — Z.: Erwin u. Maria Brummel, 4837 Verl 1

V.: Inschala v. Verler See, stckh. 39 027

(Glenn v. Rosenkeller, Igh. 37 506 - Conny v. Verler See, stckh. 36 473)

M.: Karina v. Verler See, Igh. 39 077

(BSg. Dt. Ch. Boss v. d. Torpedo Stadt, Igh. 35 549 - Anja v. d. Darlage, Igh.

35 937)

40 885 Argo, R. stckh. eg. Maske, Stirnstr., Halskrause, leicht zerr. Mantel

40 886 Arras, R. Igh. eg. Maske, kz. Stirnstr., Halskr., Mantel m. Kruppenfleck

40 887 Assi, H. stckh. eg. Maske, brt. Stirnstr., Halskr., Mantel m. Kruppenfleck

40 888 Anke, H. Igh. leicht uneg. Maske, kz. Stirnstr., Halskr., leicht zerr. Mantel

40 889 Anja, H. stckh. eg. Maske, kz. Stirnstr., II. hlb. Halskrause, Mtl. m. Rückenfl.

40 890 Alfa, H. stckh. eg. Maske, kz. Stirnstr., Halskr. re., zerr. Mantel

DT 1,83 WT 3,3,83 WST 2/4 BEL 2/4

Zw.: v. d. Eichheck — Z.: Heribert Groß, 6650 Homburg

V.: Bär v. Staufertland, Igh. 37 812

(Ch. Boss v. d. Torpedo Stadt, Igh. 35 549 - Feh v. Bosler, Igh. 35 125)

M.: Rosi v. d. Birkenalb, stckh. 38 838

(Ch. Quanto v. Löwenhof, stckh. 37 301 - Nadja v. d. Birkenalb, Igh. 37 322)

40 891 Bianca, H. stckh. uneg. Maske, brt. dgh. Stirnb., brt. Halskr. st. zerr. Mantel

DT 28,12,82 WT 5,3,83 WST 2/1 EGG 2/0 BEL 0/1

Zw.: v. Einbecker Brauhaus — Z.: Dirk Müller, 3352 Einbeck

V.: Lord v. Dolgen, stckh. 38 659

(Gaston v. d. Lerchenlaube, Igh. 31 329 - Citta v. Wohlenstein, stckh. 34 650)

M.: Katja v. Kloster Beselich, stckh. 38 563

(Arko v. Habichtswald, stckh. 35 460 - Heide v. Kloster Beselich, stckh.

36 678)

40 892 Vasco, R. stckh. eg. Maske, dgh. Stirnstr., Halsring, zerr. Mantel

40 893 Valco, R. stckh. eg. Maske, dgh. Stirnstr., Halsring, zerr. Mantel

40 894 Vicky, H. Igh. eg. Maske, dgh. Stirnstr., Halsring, zerr. Mantel

40 895 Verena, H. stckh. uneg. Maske, dgh. Stirnstr., Halsring, zerr. Mantel

Veruschka, H. Igh. eg. Maske, dgh. Stirnstr., Halsring, zerr. Mantel

DT 30,12,82 WT 3,3,83 WST 2/3 BEL 2/3

Zw.: v. Irmengrund — Z.: Heinz Schönleber, 7441 Woltschlugen

V.: Sir v. d. Olympiastadt München, stckh. 37 911

(Ch. Asterix v. Pfaffenwinkel, Igh. 31 689 - Hati v. Olympiaturm, stckh.

35 799)

M.: Quexi v. Irmengrund, Igh. 38 669

(Ch. Boss v. d. Torpedo Stadt, Igh. 35 549 - Hanni v. Irmengrund, Igh. 34 738)

40 897 Florian, R. Igh. eg. Maske, brt. Stirnstr., Halskr. II. schm., st. zerr. Mantel

40 898 Falk, R. Igh. eg. Maske, Stirnstr., brt. Halskr. II. schm., zerr. Mantel

40 899 Felix, R. Igh. eg. Maske, Stirnstr., schm. Halskr. st. zerr. Mantel

40 900 Fürst, R. Igh. eg. Maske, Stirnstr., brt. Halskr., Plattenhund

40 901 Farah, H. Igh. eg. Maske, Stirnstr., brt. Halskr., st. zerr. Mantel

40 902 Franzl, H. Igh. eg. Maske, brt. Stirnstr., s. brt. Halskr., Plattenhund

40 903 Fee, H. Igh. eg. Maske, Stirnstr. oben schm., Halskr. II. schm., zerr. Mantel

DT 11,83 WT 14,3,83 WST 6/8 EGG 2/5 BEL 4/3

Zw.: v. Treental — Z.: Werner Biefeldt, 2381 Struxdorf

V.: Charly v. d. Lerchenlaube, Igh. 36 649

(Arco ex libertate Helvetia, Igh. 31 764 - Reni v. d. Lerchenlaube, Igh. 34 535)

M.: Anka v. Freesenhof, Igh. 36 186

(Andi v. St. Dominikus, Igh. 33 553 - Otty v. d. Lerchenlaube, Igh. 33 996)

40 904 Eric, R. Igh. eg. Maske, brt. Stirnstr., s. brt. Halskr., re. etwas schmaler, sehr

st. zerr. Mantel

40 905 Erasco, R. Igh. eg. Maske, Stirnstr. schm. dgh., Halskr. II. schm., Mantel

40 906 Erich, R. Igh. eg. Maske, schm. Stirnstr. m. Kopftl., Genickfl., zerr. Mtl.

40 907 Eyck, R. Igh. eg. Maske, Stirnstr., schm. Halskr., zerr. Mantel

40 908 Esta, H. Igh. eg. Maske, Stirnstr., Halskr. re. schmaler, zerr. Mantel

40 909 Eirin, H. Igh. eg. Maske, brt. Stirnstr., schm. Halskr. II., leicht zerr. Mantel

DT 9,1,83 WT 12,3,83 WST 7/3 EGG 3/1 BEL 4/2

Zw.: v. Märkischen Moor — Z.: Wilhelm Engler, 2214 Höhenlockstedt

V.: Arko v. Märkischen Moor, Igh. 38 648

(Andi v. St. Dominikus, Igh. 33 553 - Daisly v. alten Gutsturm, stckh.

36 022)

M.: Anja v. Kiefernhof, Igh. 39 644

(Axel v. Brookdamm, Igh. 36 389 - Julia v. d. Lerchenlaube, stckh. 38 037)

40 910 Rino, R. Igh. eg. Maske, dgh. Stirnstr., Halskr., Mantel m. Kruppenfleck

40 911 Rondo, R. stckh. eg. Maske, Stirnstr., Halskrause II., Mantel

40 912 Rolf, R. Igh. eg. Maske, dgh. Stirnstr., Halskr. re., Mantel m. Kruppenfleck

40 913 Rufus, R. stckh. eg. Maske, dgh. Stirnstr., Halskrause, Mantel

40 914 Ragner, H. stckh. eg. Maske, dgh. Stirnstr., Halskr., leicht zerr. Mantel

40 915 Ria, H. stckh. eg. Maske, brt. dgh. Stirnstr., brt. Halskrause, zerr. Mantel

DT 16,1,83 WT 17,3,83 WST 4/5 GET 0/3 BEL 4/2

Zw.: v. d. Drei Helmen — Z.: E. Mährlein - W. Schreiber, 8300 Landshut

V.: Kasper v. Geutenreuth, Igh. 38 722
(Wsg. Bsg. Dt.Ch. Boss v.d. Torpedo Stadt, Igh. 35 549 - Dt.Ch. VDH-Sg. Edda v. d. Drei Helmen, Igh. 36 211)
M.: Lara v. d. Drei Helmen, stckh. 39 137
(Öst.Ch. Ben v. Wasserramt, ÖHZB B 1292 - Herma v. d. Drei Helmen, stckh. 37 731)

40 916

Joschi, R. Igh. eg. Maske, dgh. Stirnstr., zerr. Mantel
Jonny, R. Igh. etwas uneg. Maske, stark zerr. Mantel

40 918

Wuck, R. Igh. eg. Maske, brt. dgh. Stirnstr., Halskrause, Mantel

40 919

Wenka, H. stckh. eg. Maske, brt. dgh. Stirnstr., Plattenhund

40 920

Wetta, H. Igh. eg. Maske, brt. dgh. Stirnstr., Plattenhund

DT 21.1.83 WT 22.3.83 WST 3/2 EGG 2/0 BEL 1/2
Zw.: v. d. Olympiastadt München - Z.: Martha Ruß, 8000 München

V.: Amor v. d. Trollblume, Igh. 37 807

(Aif v. Horner Derby, Igh. 33 921 - Gina v. Olympiaturm, Igh. 35 590)

M.: Viona v. d. Olympiastadt München, stckh. 39 466

(Mando v. Olympiaturm, Igh. 37 622 - Hati v. Olympiaturm, stckh. 35 799)

40 921

Roman, R. Igh. eg. Maske, Stirnstr., Genickleck, Mantel

40 922

Reiner, R. Igh. eg. Maske, dgh. Stirnstr., Halsring, zerr. Mantel

40 923

Rudolf, R. Igh. eg. Maske, Stirnstreifen, Halsring, Mantel

40 924

Romy, H. Igh. eg. Maske, Stirnstreifen, Halsring, zerr. Mantel

40 925

Raja, H. Igh. eg. Maske, Stirnstreifen, Mantel

40 026

Rona, H. Igh. eg. Maske, Stirnstreifen, Halsring, Mantel

DT 29.1.83 WT 27.3.83 WST 5/5 T 2/0 GET 0/2 BEL 3/3
Zw.: v. Bruder Klaus - Z.: Bernhard Grimm, 7971 Aitrach

V.: Kasimir v. Bruder Klaus, Igh. 38 807

(Arko v. d. Teufelsküche, Igh. 34 504 - Yucca v. Altoggenburg, Igh. 38 551)

M.: Janka v. Bruder Klaus, Igh. 38 706

(Nelsson v. Bruder Klaus, Igh. 33 033 - Petra v. Bruder Klaus, Igh. 34 032)

40 927

Columbus, R. Igh. eg. Maske, dgh. Stirnstr., Fleck, Halskr., Mtl., Kr.-Fi.

40 928

Cäsar, R. Igh. eg. Maske, dgh. Stirnstr., Halskrause, Mantel

40 929

Cecco, R. Igh. eg. Maske, dgh. Stirnstr., Halskr., Mtl. m. Fla.d.Kruppe

40 930

Cent, R. Igh. eg. Maske, brt. kz. Stirnstr., Halskr., leicht zerr. Mantel

40 931

Cinderella, H. Igh. eg. Maske, brt. dgh. Stirnstr., Halskrause, zerr. Mantel

40 932

Caletta, H. Igh. eg. Maske, dgh. brt. Stirnstr., brt. Halskr., Mtl., Fla.d.Kr.

DT 27.1.83 WT 29.3.83 WST 9/4 T 1/2 GET 2/0 EGG 2/0 BEL 4/2
Zw.: v. Olympiaturm - Z.: Gebr. M. u. W. Ruß, 8000 München

40 933

Barry, R. Igh. eg. Maske, Stirnstreifen, Halskrause, zerr. Mantel

40 934

Brady, H. Igh. uneg. Maske, dgh. Stirnstr., brt. Halskr., st. zerr. Mantel

DT 15.1.83 WT 20.3.83 WST 1/2 T 0/1 BEL 1/1

Zw.: v. Grubenbach - Z.: Margret Göer, 4795 Delbrück-Nordhagen

V.: Iago v. Verler See, Igh. 39 025

(Glenn v. Rosenkeller, Igh. 37 506 - Conny v. Verler See, stckh. 36 473)

M.: Norina v. d. freien Reichsstadt, Igh. 35 550

(Balgo v. d. fr. Reichsstadt, Igh. 31 224 - Farah v. d. fr. Reichsstadt, Igh. 31 851)

40 935

Dungeon Hollows Chug a Bug, R. Igh. gew. 30.07.1980

Folly Barns Jeremah
Folly Barns Gemma

WE 6048 74
WE 394086

Hightpoints Hannibal

WD 812444

Folly Barns Evalina

WD 958306

Sovereign v. Mallen

WC 988004

Seekbachers Starr v. Mallen

WE 157916

The Chancellor

WC 337955

Hightpoints Vanessa

WB 970432

Ch. Locust Ruus Eric

WC 983974

Hightpoints Claudia

WC 529915

Felix v. Mallen

WB 375369

Miss Take v. Mallen

WC 100607

High Chateaus Neptune

WD 106772

Jessica v. Mallen

WD 793254

40 936

David's Little Princess, H. Igh. gew. 12.04.1979

AKC Reg. Nr. WE 385068

Z.: Anna Champion

Bes. Shiela Gobie, 6200 Wiesbaden

Climes Clyde

WE 205726

Lady Brindle of Birmingham

WE 070 844

Moe of Steffanni

WC 780469

Heidi Crites
 WD 188249
 Murphy St. James
 WD 589196
 Jones Diamond Girl
 WD 451239
 Ma-Bobs Tonka
 WB 652938
 Lady Beckett of Harmon
 WB 630831
 Ma-Bobs Tonka
 WB 652938
 Firelands Honey Bun
 WC 812790
 Sir James Sneed
 WC 133 925
 Bernice Bernice Hammonds
 WC 334596
 Mountain Thunder
 WB 785853
 Captain Marvel
 WB 950218

40 937 Iwan, R. Igh. eg. Maske, Stirnband, Halskrause, Mantel m. Fleck
 40 938 Iwo, R. stckh. eg. Maske, dgh. Stirnb., brt. Halskr., Mantel m. gr. Fleck
 40 939 Igor, R. stckh. eg. Maske, Stirnb. re. dgh., brt. Halskr. st. zerr. Mantel
 40 940 Ingo, R. stckh. eg. Maske, dgh. Stirnb., Halskrause re., st. zerr. Mantel
 40 941 Igio, R. stckh. uneg. Maske, dgh. Stirnb., brt. Halskrause, Plattenhund
 40 942 Inga, H. stckh. eg. Maske, Stirnband, Halskr., leicht zerr. Mantel
 DT 17.1.83 WT 20.3.83 WST 5/1 BEL 5/1
Zw.: v. Walkingshof – Z.: Hella Walkling, 2060 Wolkenwehe
V.: Ingo v. d. Lerchenlaube, stckh. 37 681
 (Nelsson v. d. Lerchenlaube, stckh. 33 422 - Kelly v. d. Lerchenlaube, stckh. 32 597)
M.: Laila v. d. Lerchenlaube, stckh. 38 624
 (Arko ex libertate Helvetia, Igh. 31 764 - Elge v. d. Lerchenlaube, stckh. 36 713)

40 943 Larry, R. Igh. eg. Maske, schm. dgh. Stirnstr., brt. Halsring, zerr. Mantel
 40 944 Lasko-Leopold, R. Igh. eg. Maske, brt. dgh. Stirnstr., Halsring, Mantel
 40 945 Lukas, R. Igh. eg. Maske, brt. dgh. Stirnstr., sehr brt. Halsring, leicht zerr. Mantel
 40 946 Letty, R. Igh. eg. Maske, dgh. Stirnstr., sehr brt. Halsring, Mtl. m. kl. Rü.-Fl.
 40 947 Loitta, H. Igh. eg. Maske, dgh. Stirnstr., Halsr., Mtl., zwei kl. Fl. a. d. Rü.
 40 948 Lisbeth, H. Igh. eg. Maske, dgh. Stirnstr., Halsr., Mtl., zwei kl. Fl. a. d. Rü.
 DT 25.1.83 WT 24.3.83 WST 4/4 GET 0/2 BEL 4/2
Zw.: v. Lilienthal – Z.: Therese Thaler, 8903 Bobingen 2
V.: Kasimir v. Bruder Klaus, Igh. 38 807
 (Arko v. d. Teufelsküche, Igh. 34 504 - Yucca v. Altoggenburg, Igh. 38 551)
M.: Bianca v. Lilienthal, Igh. 36 418
 (Norbert v. Bruder Klaus, Igh. 33 031 - Peggi v. Birkenkopf, Igh. 31 836)

(Arko v. d. Teufelsküche, Igh. 34 504 - Yucca v. Altoggenburg, Igh. 38 551)
M.: Esther v. Lilienthal, Igh. 38 145
 (Nelsson v. Bruder Klaus, Igh. 33 033 - Peggi v. Birkenkopf, Igh. 31 836)

40 952 Lars, R. Igh. eg. Maske, brt. Stirnstr., brt. Halskrause, Mantel
 40 953 Lord, R. Igh. eg. Maske, brt. Stirnstr., brt. Halskrause, Mantel
 40 954 Lux, R. Igh. eg. Maske, brt. Stirnstr., Halskrause, Mantel
 40 955 Leo, R. Igh. eg. Maske, Stirnstr., schm. Halskrause, Mantel
 40 956 Lubos, R. Igh. eg. Maske, Stirnstr., schm. Halskrause, Mantel
 40 957 Lutz, R. Igh. eg. Maske, Stirnstr., hlb. Halskrause, Mantel
 DT 20.1.83 WT 26.3.83 WST 7/1 GET 1/1 BEL 6/0
Zw.: v. Bismarckturm – Z.: A. Schmid u. H. Wiebauer, 6700 Lu.-Edighelm
V.: Glenn v. Bismarckturm, Igh. 37 764
 (Ch. Boss v. d. Torpedo Stadt, Igh. 35 549 - Effe v. Bismarckturm, Igh. 35 828)

M.: Fanny v. Bismarckturm, Igh. 37 549
 (Cassius del Soccorso, stckh. 33 520 - Natia del Soccorso, Igh. 36 152)

40 958 Quadros, R. stckh. eg. Maske, Stirnstr. m. Pu., Halskr., leicht zerr. Mantel
 40 959 Quarina, H. stckh. eg. Maske, Stirnstr., Halskrause, Mantel
 40 960 Queeny, H. Igh. eg. Maske, st. verbrämt, kz. Stirnstr., Genickfl., Mantel
 40 961 Quincy, H. Igh. eg. Maske, kz. Stirnstr., Halskrause li., Mantel
 40 962 Quiris, H. Igh. eg. Maske, Stirnstr. m. Pu., Halskr., Mantel m. kl. Fleck
 DT 27.1.83 WT 2.4.83 WST 2/4 T 1/0 BEL 1/4
Zw.: v. Pfortachtal – Z.: Wilhelm Paukner, 8300 Altdorf
V.: Amor v. d. Stoaleiten, stckh. 34 050
 (Dago v. Pfortachtal, Igh. 31 185 - Bärbel v. Pfortachtal, Igh. 30 842)
M.: Susi v. Pfortachtal, Igh. 36 434

(Dago v. Pfortachtal, Igh. 31 875)
 40 963 Rasgo, R. stckh. eg. Maske, brt. Stirnstr., Halskrause, zerr. Mantel
 40 964 Reban, H. stckh. eg. Maske, Stirnstr., schm. dgh., Halskr., leicht zerr. Mtl.
 40 965 Rebana, H. stckh. eg. Maske, Stirnstr., s. kl. Genickfl., Mantel
 DT 1.2.83 WT 6.4.83 WST 2/2 EGG 0/1 BEL 2/1
Zw.: v. Pfortachtal – Z.: Wilhelm Paukner, 8300 Altdorf
V.: Amor v. d. Stoaleiten, stckh. 34 050
 (Dago v. Pfortachtal, Igh. 31 185 - Bärbel v. Pfortachtal, Igh. 30 842)
M.: Frenzi v. Pfortachtal, Igh. 39 375
 (Mando v. d. Stadt Grafenau, stckh. 35 771 - Nira v. Pfortachtal, stckh. 35 451)

40 966 Sando, R. Igh. eg. Maske, schm. Stirnstr., schm. Halskrause, Mantel
 40 967 Siegfried, R. Igh. eg. Maske, brt. Stirnstr., brt. Halskr., st. zerr. Mantel
 40 968 Selma, H. Igh. eg. Maske, brt. dgh. Stirnstr., sehr brt. Halskr., zerr. Mantel
 40 969 Senta, H. Igh. eg. Maske, dgh. Stirnstr. m. Kopffl., brt. Halskrause, Mantel
 DT 21.1.83 WT 27.3.83 WST 4/6 T 0/3 GET 2/1 BEL 2/2
Zw.: v. d. Dröh – Z.: Ursula u. Peter Brieskorn, 4630 Bochum

V.: Adler del Soccorso, Igh. 39 814
(Int.Ch.It.Ch. Jago del Soccorso, Igh. LOIDS 5197 - Eleonora zum Seelen-
winkel, stckh. LOIDS 17040)
M.: Eike v. d. Dröh, Igh. 35 845
(Bachus v.d. Allgäuer Bergen, Igh. 30 694 - Dunja v. Schloß Brake, Igh.
31 151)

40 970 Claire, H. stckh. eg. Maske, kz. Stirnstr., brt. Halskr., Mtl. m.Fla.d. Kruppe
DT 1.2.83 WT 4.4.83 WST 1/1 T 1/0 BEL 0/1
Zw.: v. Haus Dambach — Z.: Wolfgang Dambach, 6721 Schweigenheim
V.: Varco v. St. Klara Kloster, stckh. 36 402
(Cassius del Soccorso, stckh. 33 520 - Alma v. St. Dominikus, stckh. 33 556)

M.: Ylona v. St. Klara Kloster, stckh. 38 825
(Tino v. St. Klara Kloster, stckh. 35 701 - Wilma v. Haus Ella, Igh. 37 359)

40 971 Alfonso, R. Igh. eg. Maske, dgh. Stirnb. m. Pu., Halskrause II., Mantel
40 972 Akko, R. Igh. eg. Maske, dgh. Stirnb. m. Pu., Halskrause, zerr. Mantel
40 973 Aiko, R. Igh. eg. Maske, brt. dgh. Stirnb., Halskrause re., zerr. Mantel
40 974 Anja, H. Igh. eg. Maske, brt. dgh. Stirnb. brt. Halskrause, zerr. Mantel
40 975 Alice, H. Igh. eg. Maske, brt. Stirnb., Halskrause re., st. zerr. Mantel
DT 1.2.83 WT 6.4.83 WST 3/2 BEL 3/2
Zw.: v. Haus Tegeder — Z.: Heinz-Josef Tegeder, 4470 Meppen
V.: Zar v. Izola, Igh. 39 299
(Gero v. d. Kутten Kuhle, Igh. 36 696 - Amra v. Rheiderland, Igh. 36 728)

M.: Cynthia v. Doddendaal, Igh. 40 794
(Ghino v. St. Josef-Stift, 31 513 - Debora, 744 581)

40 976 Lea, H. Igh. eg. Maske, Stirnstreifen, sehr brt. Halskr., st. zerr. Mantel
40 977 Leo, R. Igh. eg. Maske, Stirnstreifen, sehr schm. Halskrause, Mantel
40 978 Lim, R. Igh. eg. Maske, Stirnstreifen, Halskrause, Mantel
DT 12.2.83 WT 12.4.83 WST 3/3 T 0/2 EGG 1/0 BEL 2/1
Zw.: v. d. Kутten Kuhle — Z.: Ruth u. Otmar Kутtenkeuler, 5063 Overath 3
V.: Casar v. Holdersberg, Igh. 38 786
(Arko v. d. Teufelsküche, Igh. 34 504 - Atinka v. Holdersberg, stckh. 36 409)

M.: Heike v. d. Kутten Kuhle, Igh. 38 055
(Bari v. d. Alpenstraße, Igh. 32 512 - Ilka v. Agterhorn, Igh. 33 109)

40 979 Tarras, R. Igh. eg. Maske, brt. dgh. Stirnstr., Halskrause, Mantel
40 980 Tanga, H. Igh. eg. Maske, dgh. Stirnstr., Halskrause, leicht zerr. Mantel
40 981 Tina, H. Igh. eg. Maske, dgh. Stirnstr., brt. Halskrause, leicht zerr. Mantel
40 982 Tessa, H. Igh. eg. weisse Maske, Halskrause, stark zerr. Mantel
DT 13.2.83 WT 21.4.83 WST 1/4 T 0/1 BEL 1/3
Zw.: v. d. Schwarzmühle — Z.: Karl-Georg Wollenhaupt, 4650 Gelsenk.

V.: Bsg. Erik v. d. Schwarzmühle, Igh. 37 969
(Bronko v. Weißstrauenhof, Igh. 32 204 - Kora v. Norfbach, Igh. 34 593)
M.: Dt.Ch. Dunja v. d. Schwarzmühle, Igh. 37 654
(Goliath v. neuen Moor, stckh. 33 630 - Flora v. Dolgen, Igh. 34 639)

40 983 Cita, H. stckh. eg. Maske, Stirnstreifen, schm. Halskrause, Mantel
DT 1.2.83 WT 6.4.83 WST 0/1 BEL 0/1
Zw.: v. d. Bachheide — Z.: M. u. H. Bibrach, 2215 Seefeld
V.: Troil v. Löwenhof, Igh. 39 064
(Lord v. Izola, Igh. 34 810 - Wendy v. Haus Ella, Igh. 37 360)
M.: Edda v. Dreier Hof, stckh. 38 109
(Ch. Meic v. Brentano Schloß, stckh. 33 810 - Cindy v. Dreier Hof, stckh.
36 177)

40 984 Dagobert, R. Igh. eg. Maske, brt. geschl. Stirnstr., Halskr. re.schm., zerr.Mtl.
40 985 Donald, R. Igh. eg. Maske, schm.dgh. Stirnstr., brt. Halskr., leicht zerr.Mtl.
40 986 Dodo, R. Igh. eg. Maske, brt. geschl. Stirnstr., s.schm. Halskr. leicht zerr.Mtl.
40 987 Dixy, R. Igh. eg. Maske, s.br. Stirnstr., Halskr. Mtl. m. Kruppenfl.
40 988 Denny, R. Igh. eg. Maske, schm. Stirnstr., Halskr. re. Mtl. m. Kruppenfl.
40 989 Dingo, uneg. Maske, brt. dgh. Stirnstr., Halskr., Mantel m. Kruppenfl.
40 990 Drops, R. Igh. eg. Maske, brt. Stirnstr., Halskr. re. schm., Mantel
40 991 Daisy, H. Igh. eg. Maske, brt. geschl. Stirnstr., schm. Halskr., leicht zerr.Mtl.
40 992 Danja, H. Igh. eg. Maske, sehr brt. Stirnstr. schm.dgh., sehr brt. Halskrause,
sehr st. zerr. Mantel
40 993 Dort, H. Igh. eg. Maske, geschl. Stirnstr., Halskr. II. schm.dgh., Mantel
DT 14.2.83 WT 17.4. WST 7/3 BEL 7/3
Zw.: v. d. Bachheide — Z.: H. u. M. Bibrach, 2215 Seefeld
V.: Troil v. Löwenhof, Igh. 39 064
(Lord v. Izola, Igh. 34 810 - Wendy v. Haus Ella, Igh. 37 360)
M.: Penelope v. d. Lerchenlaube, Igh. 39 095
(Eyck v. d. Lerchenlaube, Igh. 36 708 - Asta v. Blunck, stckh. 32 967)

40 994 Evi, H. Igh. eg. Maske, dgh. Stirnstr., brt. Halskr., leicht zerr. Mantel
40 995 Eva, H. stckh. eg. Maske, dgh. Stirnstr., brt. Halskr., Mantel m. Rückenfl.
40 996 Eike, H. stckh. eg. Maske, dgh. Stirnstr., brt. Halskrause, Mantel
40 997 Enno, R. stckh. eg. Maske, dgh. Stirnstr., brt. Halskrause, Mantel
40 998 Edda, H. Igh. eg. Maske, Stirnstr., schm. Halskr., Mantel m. Kl. Kruppenfl.
40 999 Eisa, H. Igh. eg. Maske, dgh. Stirnstr., sehr brt. Halskr. leicht zerr. Mantel
41 000 Ellie, H. Igh. eg. Maske, Stirnstr., Halskrause, Mantel m. Kruppenfl.
DT 10.2.83 WT 13.4.83 WST 2/6 T 1/0 BEL 1/6
Zw.: v. d. Darlage — Z.: Josef Brünig, 4445 Neuenkirchen
V.: Harry v. Verler See, Igh. 38 500
(Boss v. d. Kутten Kuhle, Igh. 35 418 - Kira v. Agterhorn, Igh. 34 520)
M.: Dixi v. d. Darlage, stckh. 38 536
(Jumbo v. Rickerstshof, stckh. 31 263 - Farah v. Agterhorn, Igh. 32 635)

41 001 Döll, H. stckh. eg. Maske, unterbr. Stirnstr., Halsr. re., Mtl. m. Kl.Fla.d. Rü.
41 002 Dixi, H. stckh. eg. Maske, unterbr. Stirnstr., Halskrause, leicht zerr. Mantel
41 003 Daisy, H. Igh. eg. Maske, dgh. Stirnstreifen, Halskrause, Mantel
41 004 Dlnoh, R. Igh. eg. Maske, unterbr. Stirnstr., Halskr. II., Mtl. m. Kl.Fla.d. Rü.
41 005 Donner, R. Igh. eg. Maske, unterbr. Stirnstr., Halskrause, zerr. Mantel

41 006 Dirk, R. Igh. eg. Maske, unterbr. Stirnstr., Halskrause, zerr. Mantel

DT 21.1.83 WT 19.3.83 WST 5/5 T 1/1 EGG 1/1 BEL 3/3

Zw.: v. Kur Klosterhof Krumbad — Z.: K.u.K. Drexel, 8908 Krumbach

V.: Tell v. d. Olympiastadt München, Igh. 38 364

(Ch. Asterix v. Pfaffenwinkel, Igh. 31 689 - Vicki v. Olympiaturm, stckh. 32 628)

M.: Evi v. d. Ulmer Alb, stckh. 38 006

(Boris v. Laurenhan, Igh. 30 174 - Nanny v. Bruder Klaus, Igh. 33 035)

Eyck, R. Igh. eg. Maske, brt. dgh. Stirnb., brt. Halskrause, st. zerr. Mantel

41 007 Edda, H. Igh. eg. Maske, brt. Stirnb., schm. Halskr., stark zerr. Mantel

41 008 Eliena, H. Igh. eg. Maske, brt. dgh. Stirnb., schm. Halskrause, Plattenhund

41 009 Eycke, H. Igh. eg. Maske, brt. Stirnb., schm. Halskr., Mantel m.g.kl. Kr.-Fl.

41 010 Elsa, H. Igh. eg. Maske, brt. Stirnb., schm. Halskrause, Mantel

DT 14.2.83 WT 19.4.83 WST 2/5 T 1/0 EGG 0/1 BEL 1/4

Zw.: v. Eschendorf — Z.: Reinhard Oehl, 4440 Rheine

V.: Zorro v. Izola, Igh. 39 298

(Gero v. d. Kutten Kuhle, Igh. 36 696 - Amra v. Rheidertand, Igh. 36 728)

M.: Conny v. Eschendorf, Igh. 38 818

(King v. Izola, Igh. 34 009 - Alexa v. Eschendorf, Igh. 35 115)

41 012 Santo, R. Igh. eg. Maske, dgh. Stirnstr., Halskrause, Mantel

41 013 Sammy, R. Igh. eg. Maske, Stirnstreifen, Genickfleck, Mantel

41 014 Schicko, R. Igh. eg. Maske, Stirnstreifen, Genickfleck, Mantel

41 015 Simboy, R. stckh. eg. Maske, schm.dgh. Stirnstr., Halskr. leicht zerr. Mantel

41 016 Sally, H. Igh. eg. Maske, Stirnstreifen, Halskrause, zerr. Mantel

41 017 Santa, H. Igh. eg. Maske, Stirnstreifen, Genickfleck, Mantel

41 018 Schery, H. Igh. eg. Maske, Stirnstreifen, Genickfleck, Mantel

DT 13.2.83 WT 17.4.83 WST 5/5 GET 0/2 EGG 1/0 BEL 4/3

Zw.: v. Pettrachtal — Z.: Wilhelm Paukner, 8300 Altdorf

V.: Mando v. d. Stadt Grafenau, stckh. 35 771

(Cuno v. Bayerischen Wald, stckh. 28 358 - Jola v. Bayerischen Wald, stckh. 32 014)

M.: Bianka v. Pettrachtal, Igh. 37 993

(Heiko v. Pettrachtal, Igh. 33 473 - Susi v. Pettrachtal, Igh. 36 434)

41 019 Timo, R. Igh. eg. Maske, schm. Stirnstr., schm. Halskr., Mtl. m. Fl. a.d.Kr.

41 020 Tarsas, R. Igh. eg. Maske, Stirnstreifen, Halskrause re., Mantel

41 021 Tschiko, R. Igh. eg. Maske, schm. Stirnstr., Halskrause re., Mantel

41 022 Teddy, R. Igh. eg. Maske, dgh. Stirnstr., Halskrause re., leicht zerr. Mantel

41 023 Trovan, R. stckh. eg. Maske, Stirnstreifen, Halskrause, leicht zerr. Mantel

41 024 Tessa, H. stckh. eg. Maske, dgh. Stirnstr. m. Pu., Halskr., Mtl. m. 2 Kl. Rü.Fl.

DT 13.2.83 WT 18.4.83 WST 9/3 T 1/0 GET 3/2 BEL 5/1

Zw.: v. Pettrachtal - Z.: Wilhelm Paukner, 8300 Altdorf

V.: Amor v. d. Stoaleiten, stckh. 34 050

(Dago v. Pettrachtal, Igh. 31 185 - Bärbel v. Pettrachtal, Igh. 30 892)

M.: Dascha v. Pettrachtal, Igh. 39 328

(Hassan v. d. Drei Helmen, Igh. 37 726 - Sindi v. Pettrachtal, stckh. 36 436)

41 025 Egon, R. Igh. eg. Maske, dgh. Stirnstr., Halskrause, leicht zerr. Mantel

41 026 Emil, R. Igh. eg. Maske, dgh. Stirnstr., Halskrause, leicht zerr. Mantel

41 027 Eili, H. Igh. eg. Maske, brt. dgh. Stirnstr. m. Pu., Halskr., leicht zerr. Mantel

41 028 Eilla, H. Igh. eg. Maske, Stirnstr., im Nasenb.li.st.schw. Fl., Halskrause, Mantel m. Kruppenfleck

41 029 Ertie, H. Igh. eg. Maske, Stirnstreifen, Halskr. ll., leicht zerr. Mantel

41 030 Esta, H. Igh. eg. Maske, dgh. Stirnstreifen, Halskr. re., leicht zerr. Mantel

DT 17.2.83 WT 20.4.83 WST 3/4 GET 1/0 BEL 2/4

Zw.: v. d. Teufelsküche — Z.: Josef Schindeler, 8953 Obergunzburg

V.: Arko v. d. Teufelsküche, Igh. 34 504

(Bari v. d. Allgäuer Bergen, Igh. 30 695 - Eike v. Sedonia, Igh. 32 184)

M.: Bianka v. Fichtenhof, Igh. 35 528

(Nelsson v. Bruder Klaus, Igh. 33 033 - Britta v. Grüntenblick, Igh. 30 804)

41 031 Anka, H. Igh. eg. Maske, dgh. Stirnstreifen, Plattenhundlin

41 032 Greif, R. stckh. eg. Maske, dgh. Stirnstr. hib. Halsring re., zerr. Mantel

41 033 Gregor, R. stckh. eg. Maske, dgh. Stirnstreifen, Halsring, Mantel

41 034 Graf, R. stckh. eg. Maske, dgh. Stirnstreifen, Halsring, Mantel

41 035 Goliath, R. stckh. eg. Maske, Stirnstreifen, Halsring, Mantel

41 036 Glenn, R. Igh. eg. Maske, Stirnstreifen, hib. Halsr. ll., zerr. Mantel

41 037 Gerry, R. Igh. eg. Maske, Stirnstreifen, Halsring, zerr. Mantel

41 038 Gunda, H. stckh. eg. Maske, Stirnstreifen m. Pu., Halsring, zerr. Mantel

41 039 Gite, H. stckh. eg. Maske, Stirnstreifen, Halsring, zerr. Mantel

41 040 Gloria, H. stckh. eg. Maske, Stirnstreifen, hib. Halsring re., Mantel

DT 24.2.83 WT 28.4.83 WST 6/6 GET 0/1 EGG 0/2 BEL 6/3

Zw.: z. Roseneck — Z.: Bodo Roseneck, 7181 Satteldorf-Beehof

V.: Carlo z. Roseneck, stckh. 38 949

(Arko z. Roseneck, stckh. 37 436 - Milly v. d. Ponymühle, Igh. 35 400)

M.: Talina v. Siedlerhof, stckh. 39 001

(Junker v. Siedlerhof, Igh. 34 969 - Nina v. Siedlerhof, stckh. 36 862)

41 041 Dido, R. stckh. eg. Maske, brt.dgh. Stirnstr. m. Pu., Plattenhund

41 042 Dasco, R. stckh. eg. Maske, dgh. Stirnstr., brt. Halskr., leicht zerr. Mantel

41 043 Dino, R. Igh. eg. Maske, s.brtd. dgh. Stirnstr., s. brt. Halskr., Mantel m. Kr.-Fl.

41 044 Dascha, R. Igh. eg. Maske, brt. dgh. Stirnstr., Halskr. Mtl. m. Rückenfleck

41 045 Dojan, R. Igh. eg. Maske, dgh. Stirnstr. m. Pu., Halskr., Mtl. m. Kruppenfl.

41 046 Don, R. Igh. eg. Maske, dgh. Stirnstr., Halskrause, leicht zerr. Mantel

41 047 Dwinja, H. stckh. eg. Maske, dgh. Stirnstr. m. Pu., brt. Halskr. leicht zerr. Mtl.

41 048 Duschka, H. stckh. eg. Maske, dgh. Stirnstr., Halskrause, Mtl. m. Kruppenstr.

41 049 Deika, H. stckh. eg. Maske, s.brtd. dgh. Stirnstr. m. Pu., brt. Halskrause,

Mantel m. Rückenstreifen

32

DT 2.3.83 WT 2.5.83 WST 6/3 BEL 6/3
Zw.: v. **Rosenhof** — Z.: Christine Rudloff, 4782 Erwitte-Westernkotten
V.: **Inschala v. Verler See, stckh. 39 027**
(Glenn v. Rosenkeller, Igh. 37 506 - Conny v. Verler See, stckh. 36 473)
M.: **Esta v. Verler See, Igh. 37 388**
(Iago del Soccorso, Igh. LOIDS 5197 - Quarta v. Roten Kreuz, stckh. 34 331)

41 050 Carlo, R. Igh. eg. Maske, kz. Stirnstr., m. II. brt. Halskrause, Mantel
41 051 Cilli!, H. stckh. eg. Maske, kz. Stirnstr., Halskrause, leicht zerr. Mantel
41 052 Conny, H. stckh. eg. Maske, kz. Stirnstr., re. Halskr., Mtl. m. Kruppenfleck

DT 25.2.83 WT 3.5.83 WST 1/2 BEL 1/2
Zw.: v. **Götterborn** — Karl-Heinz Schorr, 6607 Götterborn
V.: **Arko v. d. Ulrichsbücke, stckh. 39 151**
(Ch. Lord v. Norfbach, stckh. 35 310 - Anuschka v. Stauferland, stckh. 36 842)
M.: **Arabell v. Götterborn, Igh. 36 736**
(Diamant v. Siedlerhof, Igh. 31 781 - Comtess v. Humboldt, stckh. 35 301)

41 053 Bella, H. Igh. eg. Maske, brt. dgh. Stirnstr., Jalskr., Mantel m. kl. Kruppenfl.
41 054 Bessy, H. Igh. eg. Maske, Stirnstr. schm. dgh., Halskr., Mantel m. gr. Kr.-Fleck
41 055 Bea, H. stckh. eg. Maske, Stirnstr., schm. Halskrause, leicht zerr. Mantel
41 056 Big-Ben, R. Igh. eg. Maske, Stirnstreifen, Halskrause, Mantel
41 057 Barry, R. Igh. eg. Maske, Stirnstreifen, schm. Halskrause, Mantel
41 058 Bill, R. stckh. eg. Maske, Stirnstreifen, Halskrause, Mantel

DT 5.3.83 WT 5.5.83 WST 6/6 T 3/3 BEL 3/3
Zw.: v. **d. Arche Menges** — Z.: Ellen Menges, 4000 Düsseldorf 31
V.: **Fürst v. d. Schwarzmühle, stckh. 38 295**
(Goliath v. neuen Moor, stckh. 33 630 - Flora v. Dolgen, Igh. 34 639)
M.: **Amica v. d. Arche Menges, Igh. 37 678**
(Bsg. Dt. Ch. Kuno v. Norfbach, stckh. 34 589 - Goldi v. Norfbach, Igh. 31 849)

41 059 Omar, R. Igh. eg. Maske, brt. dgh. Stirnstr., brt. Halskrause, zerr. Mantel
41 060 Olex, R. Igh. eg. Maske, brt. dgh. Stirnstr., brt. Halskrause, zerr. Mantel
41 061 Olli!, H. Igh. eg. Maske, dgh. Stirnstr., Halskrause, zerr. Mantel
41 062 Ontra, H. Igh. eg. Maske, brt. dgh. Stirnstr., brt. Halskrause, zerr. Mantel
DT 5.3.83 WT 2.5.83 WST 3/2 EGG 1/0 BEL 2/2
Zw.: v. **Wolfsberg** — Z.: Monika Steinbacher, 8903 Steinekirch

V.: **Uwe v. Roten Kreuz, stckh. 36 363**
(Quastel v. Roten Kreuz, stckh. 34 326 - Ina v. Roten Kreuz, Igh. 32 886)
M.: **Bella v. Wolfsberg, Igh. 38 230**
(Dieter v. Bussenberg, Igh. 33 763 - Quastel v. Roten Kreuz, Igh. 34 330)

41 063 Polly, R. Igh. eg. Maske, dgh. Stirnstreifen, Halskrause, Mantel
41 064 Pascha, R. Igh. eg. Maske, unterbr. Stirnstreifen, Halskrause, Mantel
41 065 Poldi!, R. Igh. eg. Maske, schm. dgh. Stirnstreifen, Halskrause, Mantel

41 066 Panter, R. Igh. eg. Maske, dgh. Stirnstr., Genickfleck, leicht zerr. Mantel
41 067 Popoy, R. Igh. eg. Maske, dgh. Stirnstreifen, brt. Halskr., leicht zerr. Mantel
41 068 Pia, H. Igh. eg. Maske, dgh. Stirnstreifen, brt. Halskr., zerr. Mantel
41 069 Peggy, H. stckh. eg. Maske, dgh. Stirnstr., brt. Halskrause, zerr. Mantel
DT 8.3.83 WT 7.5.83 WST 5/2 BEL 5/2
Zw.: v. **Wolfsberg** — Z.: Monika Steinbacher, 8903 Steinekirch

V.: **Domenikus v. Wolfsberg, Igh. 38 929**
(Dieter v. Bussenberg, Igh. 33 763 - Zopa v. Attiswil, Igh. 38 124)
M.: **Cilly v. Wolfsberg, Igh. 38 237**
(Uwe v. Roten Kreuz, stckh. 36 363 - Zopa v. Attiswil, Igh. 38 124)

41 070 Quanto, R. stckh. eg. Maske, brt. Stirnstr. bis hinter den Augen, ohne Verbräunung, brt. Halskrause, zerr. Mantel
41 071 Quini!, H. Igh. eg. Maske, brt. dgh. Stirnstreifen, Halskr., leicht zerr. Mantel
DT 19.3.83 WT 20.5.83 WST 2/1 EGG 1/0 BEL 1/1
Zw.: v. **Wolfsberg** — Z.: Monika Steinbacher, 8903 Steinekirch
V.: **Uwe v. Roten Kreuz, stckh. 36 363**
(Quastel v. Roten Kreuz, stckh. 34 326 - Ina v. Roten Kreuz, Igh. 32 886)
M.: **Diana v. Wolfsberg, Igh. 38 930**
(Dieter v. Bussenberg, Igh. 33 763 - Zopa v. Attiswil, Igh. 38 124)

41 072 Dago, R. Igh. eg. Maske, brt. dgh. Stirnb., brt. Halskr., s.st.zerr. Mantel
DT 21.2.83 WT 27.4.83 WST 3/3 T 2/3 BEL 1/0
Zw.: v. **Kattenurm** — Z.: Hermann Dahnken, 2800 Bremen
V.: **Gero v. d. Kuten Kuhle, Igh. 36 696**
(King v. Izola, Igh. 34 009 - Ilka v. Agterhorn, Igh. 33 109)
M.: **Anka v. Kattenurm, Igh. 36 157**
(Cherno a.d. Stormaner Schweiz, Igh. 33 722 - Heidi v. Roten Kreuz, Igh. 32 875)

41 073 Kessy, H. Igh. eg. Maske, Stirnstreifen, Halsring, zerr. Mantel
DT 17.2.83 WT 17.4.83 WST 0/1 BEL 0/1
Zw.: v. **Lerchenrain** — Z.: Roman Fuchs, 7161 Hettensberg
V.: **Dago v. Haus Heim, Igh. 33 711**
(Andreas v. d. Allgäuer Bergen, Igh. 29 699 - Nanni v. d. Römerschanze, Igh. 29 155)
M.: **Frey v. Lerchenrain, Igh. 35 214**
(Bänz v. Scheuerbaum, Igh. 30 259 - Dascha v. Lerchenrain, Igh. 32 385)

41 074 Alex, R. Igh. eg. Maske, brt. dgh. Stirnstr., Halskrause, zerr. Mantel
41 075 Alf, R. Igh. eg. Maske, dgh. Stirnstr., Halsring, stark zerr. Mantel
41 076 Anke, H. Igh. eg. Maske, brt. dgh. Stirnstr., Halskrause, Mantel
41 077 Antje, H. stckh. eg. Maske, Stirnstreifen, brt. Halskr., Mantel mit Kr.-Fleck
DT 23.2.83 WT 27.4.83 WST 3/2 BEL 2/3
Zw.: v. **Haus Bodenmüller** — Z.: Robert Bodenmüller, 7523 Graben-Neudorf
V.: **Glenn v. Bismarckurm, Igh. 37 764**
(Ch. Boss v. d. Torpedo Stadt, Igh. 35 549 - Effe v. Bismarckurm, Igh. 35 828)

M.: Xilia v. St. Klara Kloster, stckh. 38 281
(Swen v. Rosenkeller, Igh. 32 469 - Alma v. St. Dominikus, stckh. 33 556)

41 078 Emir, R. Igh. stckh. eg. Maske, dgh. Stirnstr., s. brt. Halskrause, zerr. Mantel
41 079 Elsa, H. Igh. eg. Maske, unterbr. Stirnstr., Halskrause, zerr. Mantel
41 080 Eicka, H. Igh. eg. Maske, schm. unterbr. Stirnstr., Halskr., Mtl. m. Fla. d. Rü.
41 081 Edith, H. Igh. eg. Maske, unterbr. Stirnstr., Nackenfleck, Mantel
41 082 Eivira, H. Igh. eg. Maske, unterbr. Stirnstr., Halskr., Mtl. m. Fl. a. d. Kruppe
41 083 Eill, H. stckh. eg. Maske, Stirnstr. m. Fleck, Halskr., Mantel m. Fla. d. Rü.
41 084 Ellen, H. stckh. eg. Maske, unterbr. Stirnstr., Halskr. II., Mantel
41 085 Effie, H. stckh. eg. Maske, unterbr. Stirnstr., Halskr., Mantel m. Kl. Fla. d. Rü.
41 086 Evi, H. stckh. eg. Maske, unterbr. Stirnstr., sehr brt. Halsr., Mtl. m. Fla. d. Kr.

Zw.: v. Kur Klosterhof Krumbad — Z.: K. u. K. Drexel, 8908 Krumbach
V.: Tell v. d. Olympiastadt München, Igh. 38 364
(Ch. Asterix v. Pfaffenwinkel, Igh. 31 689 - Vicki v. Olympiaturm, stckh. 32 628)

M.: Cindy v. Holdersberg, stckh. 38 790
(Arko v. d. Teufelsküche, Igh. 34 504 - Atinka v. Holdersberg, stckh. 36 409)

41 087 Xandor, R. Igh. eg. Maske, dgh. Stirnstreifen, Halsring, Mantel
41 088 Xando, R. Igh. eg. Maske, Stirnstreifen, Halsring, zerr. Mantel
41 089 Xandro, R. stckh. eg. Maske, Halsring, Mantel m. Fleck a. d. Kruppe
41 090 Xandy, R. stckh. eg. Maske, Stirnstreifen, Halsring, Mantel
41 091 Xandra, H. Igh. eg. Maske, dgh. Stirnstr. m. Pu., Halsring, zerr. Mantel
41 092 Xenia, H. Igh. eg. Maske, Stirnstreifen, Halsring, zerr. Mantel
DT 20.3.83 WT 20.5.83 WST 4/2 BEL 4/2
Zw.: v. d. Grafenschaft Hadamar — Z.: Hubert Reichwein, 6253 Hadamar
V.: Bsg. Dt. Ch. Alii v. Gubenbach, Igh. 37 907
(Quando v. Izola, Igh. 36 120 - Norina v. d. fr. Reichsstadt, Igh. 35 550)

M.: Anette v. Limeswall, stckh. 39 360
(Ball v. Dreier Hof, Igh. 34 726 - Yacki v. Pfortachtal, stckh. 37 893)

41 093 Yago, R. Igh. eg. Maske, dgh. Stirnstr., Halsring, zerr. Mantel
41 094 Yacky, H. Igh. eg. Maske, dgh. Stirnstr. m. Pu., brt. Halsring, Mantel
41 095 Yesica, H. stckh. eg. Maske, Stirnstreifen, Halsring, zerr. Mantel
41 096 Yenny, H. stckh. eg. Maske, dgh. Stirnstr., m. angew. Pu., Halsr., zerr. Mantel
DT 20.3.83 WT 21.5.83 WST 1/3 BEL 1/3
Zw.: v. d. Grafenschaft Hadamar — Z.: Hubert Reichwein, 6253 Hadamar
V.: Ball v. Dreier Hof, Igh. 34 726
(Bitus v. Sauliamt, Igh. 29 861 - Alma v. Wiebelsbach, Igh. 31 219)
M.: Zilli v. Pfortachtal, Igh. 37 897
(Heiko v. Pfortachtal, Igh. 33 473 - Nina v. Pfortachtal, stckh. 35 451)

41 097 Wico, R. Igh. eg. Maske, dgh. Stirnstr. m. Pu., brt. Halsring, zerr. Mantel
41 098 Wotan, R. Igh. eg. Maske, dgh. Stirnstr., brt. Halsring, leicht zerr. Mantel
41 099 Wudy, R. Igh. eg. Maske, dgh. Stirnstr. m. Kl. Pu. Halsring, re. sehr breit,
leicht zerr. Mantel

41 100 Wulf, R. stckh. eg. Maske, re. Letze schwarz, Stirnstr. II. ganz schw. dgh.,
Halsring, Mantel
41 101 Wanda, H. Igh. eg. Maske, dgh. Stirnstr., brt. Halsring, zerr. Mantel
41 102 Wenny, H. Igh. eg. Maske, unter. Stirnstr., Halsring, Mantel m. Kruppenfl.
41 103 Wally, H. stckh. eg. Maske, Stirnstr. II. ganz schm. dgh., Halsr. m. Pu., Mantel
DT 10.3.83 WT 12.5.83 WST 7/3 T 1/0 GET 1/0 BEL 4/3
Zw.: v. Löwenhof — Z.: Helmut Löw, 6233 Kelkheim
V.: Argo v. Albachtal, Igh. 38 164
(Tello v. Geller Schloß, Igh. 36 041 - Leika v. Römerschacht, Igh. 36 368)
M.: Maly v. Verler See, Igh. 39 429
(Glenn v. Rosenkeller, Igh. 37 506 - Kira v. Agterhorn, Igh. 34 520)

M.: Anke v. Gleueler Bach, Igh. 39 496
(Bsg. Dt. Ch. Kuno v. Norfbach, stckh. 34 589 - Ida v. Sedonia, stckh. 37 041)

41 110 Barry, R. stckh. eg. Maske, kz. Stirnstr., re. schm. Halskr., Mantel
41 111 Bär, R. stckh. eg. Maske, kz. Stirnstr., Halskr. re., Mantel
41 112 Boss, R. stckh. eg. Maske, kz. Stirnstr. II. schm. Halskr., Mantel
41 113 Bobo, R. stck. eg., Maske, Kz. Stirnstr., Genickfleck, Mantel
41 114 Biggi, H. bis zur Eintragung verendet
41 115 Bessy, H. stckh. eg. Maske, kz. Stirnstr., Halskr., leicht zerr. Mantel
41 116 Bina, H. stckh. eg. Maske, kz. Stirnstr., re. schm. Halskr. II. Halskr., Mantel
m. Fl. a. d. Kruppe
41 117 Baffy, H. stckh. eg. Maske, kz. Stirnstr., schm. Halskrause, Mantel
DT 28.3.83 WT 28.5.83 WST 8/6 T 4/2 BEL 4/3 VERE 0/1
Zw.: v. Hornbachtal — Z.: Christel u. Paul Nagel, 6660 Zweibrücken 16
V.: Bsg. Arko v. d. Ulrichsbücker, Stckh. 39 151
(Ch. Lord v. Norfbach, stckh. 35 310 - Anuschka v. Stauterland, stckh. 36 841)

M.: Xenta v. d. Rodalb, Igh. 39 291
(King v. Haus Greiner, Igh. 35 622 - Carmen v. Eiskeller, Igh. 35 571)

41 118 Leo, R. Igh. eg. Maske, schm. Stirnstr., Halskr., Mtl. m. kl. Fl. a. d. Rücken

41 119 Linda, H. Igh. eg. Maske, brt. Stirnstr., brt. Halskrause, zerr. Mantel

41 120 Lena, H. Igh. uneg. Maske, fast weiß, Plattenhund

DT 29,5:83 WT 31,7:83 WST 1/2 BEL 1/2

Zw.: v. **Rotzenberg** — Z.: Heini Kollmer, 7630 Lehr-Sulz

V.: Bär v. **Staurland**, Igh. 37 812

(Ch. Boss v. d. Torpedo Stadt, Igh. 35 549 - Feh v. Bosler, Igh. 35 125)

M.: Wsg. **Elia v. Rotzenberg**, stckh. 37 752

(Ch. Lord v. Norfbach, stckh. 35 310 - Betty v. Rotzenberg, Igh. 35 587)

41 121 Argo, R. Igh. eg. Maske, kz. Stirnstr., Halskr., re., Mtl. m. Kruppenfleck

41 122 Asta, H. Igh. eg. Maske, kz. Stirnstr., Halskrause, leicht zerr. Mantel

41 123 Axel, R. Igh. eg. Maske, kz. Stirnstr., brt. Halskrause, zerr. Mantel

41 124 Anga, H. Igh. eg. Maske, kz. Stirnstr., brt. Halskr., re., zerr. Mantel

41 125 Akim, R. Igh. eg. Maske, kz. Stirnstreifen, Halskrause, Mtl. m. Kruppenfleck

DT 28,3:83 WT 29,5:83 WST 5/2 T 2/0 BEL 3/2

Zw.: v. **Kastelberg** — Z.: Peter Schäfer, 6685 Schifffweiler

V.: Astor v. **Heilenstein**, Igh. 37 395

(Ch. Boss v. d. Torpedo Stadt, Igh. 35 549 - Renate v. Bruder Klaus, Igh. 34 045)

M.: Ilka v. d. **Kutten Kuhle**, Igh. 39 712

(Boss v. d. Kutten Kuhle, Igh. 35 418 - Prixi v. Norfbach, Igh. 37 725)

41 126 Faro, R. Igh. eg. Maske, schm. Stirnstr., ganz schm. Halskr., l. zerr. Mantel

41 127 Fürst, R. Igh. eg. Maske, brt. dgh. Stirnstr., sehr brt. Halskr., s. st. zerr. Mtl.

41 128 Figaro, R. Igh. eg. Maske, schm. dgh. Stirnstr., schm. Halskr., re. l. zerr. Mtl.

41 129 Falko, R. Igh. eg. Maske, schm. dgh. Stirnstr., schm. Halskr., leicht zerr. Mtl.

41 130 Florian, R. Igh. eg. Maske, sehr brt. dgh. Stirnstr., schm. Halskr., Plattenhund

41 131 Francis, H. Igh. eg. Maske, brt. schm. dgh. Stirnstr., Genickfleck, Mantel

41 132 Fee, H. Igh. eg. Maske, brt. Stirnstr., Halskrause re., zerr. Mantel

41 133 Farah, H. Igh. eg. Maske, brt. Stirnstr., s. brt. Halskr., Plattenhund

41 134 Fleur, H. Igh. eg. Maske, Stirnstr., Halskrause ll., Mantel

41 135 Freya, H. Igh. eg. Maske, sehr brt. dgh. Stirnstr., s. brt. Halskr., Plattenhund

DT 19,3:83 WT 19,5:83 WST 6/6 T 1/1 BEL 5/5

Zw.: v. **Silberstern** — Z.: Fritz Schmehl, 2952 Weener-Luchtenborg

V.: Zorro v. **Izola**, Igh. 39 298

(Gero v. d. Kutten Kuhle, Igh. 36 696 - Amra v. Rheiderland, Igh. 36 728)

M.: Anja v. **Märkischen Moor**, Igh. 38 651

(Andi v. St. Dominikus, Igh. 33 553 - Daisy v. alten Gutshof, stckh. 36 022)

41 136 Graf, R. Igh. eg. Maske, brt. Stirnstr., schm. Halskr., st. zerr. Mantel

41 137 Gero, R. Igh. eg. Maske, dgh. Stirnstr., brt. Halskr., st. zerr. Mantel

41 138 Gundl, H. Igh. eg. Maske, dgh. Stirnstr., schm. Halskr., re., Mantel

DT 3,4:83 WT 1,6:83 WST 2/1 BEL 2/1

Zw.: v. **Silberstern** — Z.: Fritz Schmehl, 2952 Weener-Luchtenborg

V.: Zorro v. **Izola**, Igh. 39 298

(Gero v. d. Kutten Kuhle, Igh. 36 696 - Amra v. Rheiderland, Igh. 36 728)

41 139

Dago, R. stckh. eg. Maske, dgh. Stirnstr., Halsr., Mtl. m. Fl. a. d. Kruppe

Dixi, H. bis zur Eintragung verendet

41 140 Dora, H. Igh. uneg. Maske, Stirnstreifen, Halsring, Mtl. m. Fl. a. d. Kruppe

DT 18,3:83 WT 24,5:83 WST 1/2 BEL 1/2 VERE 0/1

Zw.: v. **Limeswall** — Z.: Gerh. u. Ursula Port, 6302 Lich-Oberbessingen

V.: Ch. Ali v. **Grubenbach**, Igh. 37 907

(Quando v. Izola, Igh. 36 120 - Norina v. d. fr. Reichsstadt, Igh. 35 550)

M.: Yacki v. **Pfetrachtal**, stckh. 37 893

(Dago v. Pfetrachtal, Igh. 31 185 - Eddi v. Pfetrachtal, stckh. 31 875)

41 142 Casar, R. Igh. eg. Maske, dgh. Stirnstr., Halsring, zerr. Mantel

41 143 Carlo, R. Igh. eg. Maske, dgh. Stirnstr., Halsring, Mantel

41 144 Chris, R. Igh. eg. Maske, dgh. Stirnstr., Halsring, Mantel

41 145 Cim, R. Igh. eg. Maske, Stirnstreifen, Halsring, Mantel

41 146 Claus, R. Igh. eg. Maske, dgh. Stirnstreifen, Halsring, Mantel

41 147 Conni, H. Igh. eg. Maske, Stirnstreifen, Halsring, zerr. Mantel

DT 29,3:83 WT 30,5:83 WST 5/6 T 0/1 EGG 0/4 BEL 5/1

V.: Marko v. **Bruder Klaus**, Igh. 39 478

(Norbert v. Bruder Klaus, Igh. 33 031 - Toni v. Bruder Klaus, Igh. 34 379)

M.: Elise v. **Bruder Klaus**, Igh. 37 515

(Nelson v. Bruder Klaus, Igh. 33 033 - Petra v. Bruder Klaus, Igh. 34 032)

41 148 Barry, R. Igh. eg. Maske, unterbr. Stirnstr., sehr brt. Halsring, Mantel

41 149 Biggi, H. Igh. eg. Maske, Stirnstr. ll., ganz schm. dgh., Halsring, Mantel

41 150 Bärbel, H. stckh. eg. Maske, Stirnstr., ll. g. schm. dgh., Halsr. ll. brt., Mantel

m. kl. Kruppenfleck

41 151 Banka, H. stckh. eg. Maske, dgh. Stirnstr., sehr brt. Halsr., Mtl. m. Kr. Fleck

DT 28,3:83 WT 28,5:83 WST 2/5 T 1/2 BEL 1/3

Zw.: v. **Schloß Friedrichstein** — Z.: Rud. Sage, 3590 Bad Wildungen

V.: Alf v. **Schloß Friedrichstein**, stckh. 39 783

(Tello v. Ceiler Schloß, Igh. 36 041 - Pia v. Brentano Schloß, stckh. 38 247)

M.: Cilla v. **Riedblick**, Igh. 38 383 -

(Arko v. d. Teufelsküche, Igh. 34 504 - Ania v. Riedblick, Igh. 36 357)

41 152 Vize, R. Igh. eg. Maske, schm. Stirnstr., Nackentfl., leicht zerr. Mantel

41 153 Volker, R. stckh. eg. Maske, dgh. Stirnstr., brt. Halskr., leicht zerr. Mantel

41 154 Vara, R. stckh. eg. Maske, brt. Stirnstr., brt. Halskrause, Plattenhund

41 155 Viola, H. Igh. eg. Maske, brt. Stirnstr., brt. Halskrause, Plattenhund

DT 13,1:83 WT 22,5:83 WST 3/1 BEL 3/1

Zw.: v. d. **Lerchenlaube** — Z.: Anneliese Schwedland, 2372 Brekendorf

V.: Volker v. **St. Klara Kloster**, stckh. 36 401

(Cassius del Soccorso, stckh. 33 520 - Alma v. St. Dominikus, stckh. 33 556)

M.: Kongeaas **Astrid**, Igh. 39 292

(Eyck v. d. Lerchenlaube, Igh. 36 708 - Oilly v. Haus Ella, Igh. 35 921)

41 156 Wurm, R. Igh. eg. Maske, dgh. Stirnb. birt. Halskr., stark zerr. Mantel
41 157 Wenzel (Wim), R. Igh. eg. Maske, Stirnb., nicht dgh. Halskr., Mantel
41 158 Witto, R. Igh. eg. Maske, dgh. Stirnb., Halskr., leicht zerr. Mantel

DT 13.4.83 WT 14.6.83 WST 3/0 BEL 3/0
Zw.: v. d. Lerchenlaube — Z.: Anneliese Schwedland, 2372 Brekendorf

V.: Eyck v. d. Lerchenlaube, Igh. 36 708

(Chico v. d. Lerchenlaube, Igh. 29 821 - Heige v. St. Klara Kloster, stckh.

30 357)

M.: Britta v. d. Burg Waldemar, Igh. 38 954

(Rico v. d. Lerchenlaube, stckh. 34 532 - Cier v. Roggenhof, Igh. 36 428)

41 159 Ursus, R. Igh. eg. Maske, birt. dgh. Stirnstr., Mtl. m. Kl. Kr. Fleck

41 160 Ulf, R. Igh. eg. Maske, schm. dgh. Stirnstr., Halskrause, leicht zerr. Mantel

41 161 Ute, H. stckh. eg. Maske, schm. dgh. Stirnstr., Halskrause, st. zerr. Mantel

41 162 Uschi, H. Igh. eg. Maske, schm. dgh. Stirnstr., Halskrause, st. zerr. Mantel

41 163 Ulla, H. Igh. eg. Maske, dgh. Stirnstr., Halskrause, leicht zerr. Mantel

41 164 Ursa, H. Igh. eg. Maske, dgh. Stirnstr., Halskrause, st. zerr. Mantel

41 165 Undra, H. Igh. eg. Maske, birt. dgh. Stirnstr., birt. Halskrause, Mantel

DT 10.4.83 WT 10.6.83 WST 3/5 T 1/0 BEL 2/5

Zw.: v. d. Schwarzmühle — Z.: Karl Georg Wollenhaupt, 4650 Gelsenk.

V.: Bsg. Erik v. d. Schwarzmühle, Igh. 37 969

(Bronko v. Weißfrauenhof, Igh. 32 204 - Kora v. Norbach, Igh. 34 593)

M.: Diva v. d. Schwarzmühle, stckh. 37 653

(Goliath v. neuen Moor, stckh. 33 630 - Flora v. Dolgen, Igh. 34 639)

41 166 Samy, R. Igh. eg. Maske, dgh. Stirnstr., Halsring, zerr. Mantel

41 167 Sascha, R. Igh. eg. Maske, Stirnstreifen, Halsring, Mantel

41 168 Sandra, R. Igh. eg. Maske, dgh. Stirnstreifen, Halsring, zerr. Mantel

41 169 Sandra, H. Igh. eg. Maske, Stirnstreifen m. Pu., Halsring, Mantel

41 170 Sonnya, H. Igh. eg. Maske, dgh. Stirnstreifen, Halsring, zerr. Mantel

41 171 Saly, H. Igh. eg. Maske, dgh. Stirnstreifen, Halsring, zerr. Mantel

DT 8.4.83 WT 6.6.83 WST 6/4 T 1/0 EGG 2/1 BEL 3/3

Zw.: v. Bruder Klaus — Z.: Bernhard Grimm, 7971 Aitrach-Oberhausen

V.: Heino v. Bruder Klaus, Igh. 38 256

(Nelsson v. Bruder Klaus, Igh. 33 033 - Gunda v. Bruder Klaus, Igh. 30 545)

M.: Jacki v. Bruder Klaus, Igh. 38 707

(Nelsson v. Bruder Klaus, Igh. 33 033 - Petra v. Bruder Klaus, Igh. 34 032)

41 172 Tago, R. Igh. eg. Maske, dgh. Stirnstr., Halsring, zerr. Mantel

41 173 Tobias, R. Igh. eg. Maske, Stirnstreifen, Halsring, zerr. Mantel

41 174 Tristan, R. Igh. eg. Maske, Stirnstreifen, Halsring, Mantel

41 175 Tanja, H. Igh. eg. Maske, dgh. Stirnstr., Halsring, zerr. Mantel

41 176 Tascha, H. Igh. eg. Maske, dgh. Stirnstr. m. Pu., Halsring, zerr. Mantel

41 177 Torka, H. Igh. eg. Maske, Stirnstreifen, Halsring, Mantel

DT 15.4.83 WT 17.6.83 WST 4/4 T 0/1 GET 3/0 BEL 3/3

Zw.: v. Bruder Klaus — Z.: Bernhard Grimm, 7971 Aitrach-Oberhausen

V.: Heino v. Bruder Klaus, Igh. 38 256

(Nelsson v. Bruder Klaus, Igh. 33 033 - Gunda v. Bruder Klaus, Igh. 30 545)

M.: Isolde v. Bruder Klaus, Igh. 38 590

(Arko v. d. Teufelsküche, Igh. 34 504 - Toni v. Bruder Klaus, Igh. 34 379)

41 178 Afra, H. stckh. eg. Maske, schm. dgh. Stirnstr., schm. Halsring, Mantel

41 179 Anka, H. stckh. eg. Maske, birt. Stirnstr., s. birt. Halsr., Mtl. m. Fl. a. d. Kr.

41 180 Asta, H. stckh. eg. Maske, dgh. Stirnstr., Plattenhund

DT 17.4.83 WT 18.6.83 WST 1/4 EGG 1/1 BEL 0/3

Zw.: v. Nazenberg — Z.: Gottfried Sutter, 8999 Weiler

V.: Hakim v. Rosenkeller, stckh. 38 060

(Ch. Boss v. d. Torpedo Stadt, Igh. 35 549 - Assi v. Urgelhain, stckh. 36 272)

M.: Clara v. Holdersberg, stckh. 38 789

(Arko v. d. Teufelsküche, Igh. 34 504 - Atinka v. Holdersberg, stckh. 36 409)

41 181

Jaska du Grant St. Bernhard, SHSB 361 554, H. stckh., gew. 28. Jan. 1983

Z.: Hospice, 1931 Gd. St. Bernhard

Bes. Bert Kluth, 5216 Niederkassel 4

Gaby del la Combettaz

SHSB 330 858

Gara v. Selzach

SHSB 283 184

Emir del la Combettaz

SHSB 259 533

Ceres de Fontaine Andre

SHSB 284 983

Barry v. Meggen

SHSB 188 244

Zitta v. Leberberg

SHSB 220 432

Jaik v. Wengibach

SHSB 204 441

Brina del la Combettaz

SHSB 215 352

Elix v. Attiswil

SHSB 243 034

Olinka de Fontaine Andre

SHSB 224 448

Barry v. Malers

SHSB 157 462

Isa v. Righiang

SHSB 162 511

Argo v. Kreuzrain

SHSB 182 395

Mitta v. Leberberg

SHSB 178 072

41 182 Balthasar, R. Igh. eg. Maske, birt. dgh. Stirnstr., Halskrause, zerr. Mantel

DT 29.03.83 WT 5.6.83 WST 2/2 T 1/0 EGG 0/2 BEL 1/0

Zw.: v. Veitenstein — Z.: E. Lehnbach, 8601 Reckendorf

V.: Kaspar v. Geutenreuth, Igh. 38 722

(Ch. Boss v. d. Torpedo Stadt, Igh. 35 549 - Ch. Edda v. d. Drei Helmen, Igh.

36 211)

M.: Friedel v. Farnbach, Igh. 37 691

(Ambros v. Weinberg Ewig Leben, Igh. 32 283 - Suleika v. Farnbach, stckh.

33 126)

41 183 Karo, R. Igh. eg. Maske, dgh. Stirnstr., brt. Halskr., leicht zerr. Mantel, re.
Ohr zur Hälfte grau
41 184 Katinka, H. Igh. eg. Maske, kz. Stirnstr., Halskr., Mtl. m. w. Ring u. d. Hüfte
41 185 Katja, H. Igh. eg. Maske brt. dgh. Stirnstr., brt. Halskr., Mtl. m. Kruppenfl.
41 186 Kerstin, H. Igh. leicht verz. Maske re., brt. dgh. Stirnstr., brt. Halskr. leicht
zerr. Mantel
DT 9.4.83 WT 8.6.83 WST 3/5 T 2/2 BEL 1/3
Zw.: v. Eiskeller — Z.: Karl Weickel, 6650 Homburg
V.: Balke v. Eiskeller, Igh. 34 436
(Urk v. Hellenstein, Igh. 31 813 - Noris v. St. Klara Kloster, Igh. 31 523)
M.: Gerda v. Eiskeller, Igh. 39 177
(Ch. Quanto v. Löwenhof, stckh. 37 301 - Melissa v. St. Klara Kloster, Igh.
31 346)

41 187 Graf, R. stckh. eg. Maske, Stirnstreifen, Nackenfleck, Mantel
41 188 Greif, R. stckh. eg. Maske, dgh. Stirnstreifen, Halsring, zerr. Mantel
41 189 Gitte, H. stckh. eg. Maske, Stirnstreifen, Halsring, zerr. Mantel
41 190 Gertl, H. Igh. eg. Maske, Stirnstreifen, Halsring, zerr. Mantel
41 191 Gina, H. Igh. eg. Maske, Stirnstreifen, Halsring, zerr. Mantel
41 192 Gundl, H. Igh. eg. Maske, Stirnstreifen, Halsring, zerr. Mantel
DT 11.4.83 WT 12.6.83 WST 6/8 T 2/3 EGG 2/1 BEL 2/4
Zw.: v. Lonequell — Z.: Heinrich Rahmentführer, 7143 Vaihingen 2
V.: Sam v. Haus Greiner, stckh. 39 687
(Kliff v. Haus Greiner, stckh. 35 621 - Tanja v. Bürgenstock, stckh. 36 731)
M.: Cina v. Bürgenstock, Igh. 37 940
(Barry v. Meggen, Igh. SHS 188 244 - Wsg. Zenta v. Bürgenstock, stckh.
SHS 216 616)

41 193 Taiga, H. stckh. eg. Maske, schm. dgh. Stirnstr., Halskrause, l. zerr. Mantel
41 194 Tina, H. stckh. eg. Maske, brt. schm. dgh. Stirnstr., Halskr. l. zerr. Mantel
41 195 Tessa, H. Igh. eg. Maske, brt. dgh. Stirnstr., brt. Halskr., leicht zerr. Mantel
DT 13.4.83 WT 13.6.83 WST 0/3 BEL 0/3
Zw.: v. Verler See — Z.: Erwin u. Maria Brummel, 4837 Verl 2
V.: Gero v. d. Kutten Kuhle, Igh. 36 696
(King v. Izola, Igh. 34 009 - Ilka v. Agterhorn, Igh. 33 109)
M.: Conny v. Verler See, stckh. 36 473
(Cherno a.d. Stormaner Schweiz, Igh. 33 722 - Ch. Quarta v. Roten Kreuz
stckh. 34 331)

41 196 Ute, H. Igh. eg. Maske, brt. Stirnstr., brt. Halskrause, zerr. Mantel
41 197 Ulla, H. Igh. eg. Maske, brt. Stirnstr., Halskrause, Mtl. m. kl. Kruppenfleck
41 198 Ulf, R. Igh. eg. Maske, brt. dgh. Stirnstr., Halskrause, Mantel
DT 1.5.83 WT 25.6.83 WST 1/2 BEL 1/2
Zw.: v. Verler See — Z.: Erwin u. Maria Brummel, 4837 Verl 2
V.: Harry v. Verler See, Igh. 38 500
(Boss v. d. Kutten Kuhle, Igh. 35 418 - Kira v. Agterhorn, Igh. 34 520)
M.: Kira v. Verler See, Igh. 39 078
(Ch. Boss v.d. Torpedo Stadt, Igh. 35 549 - Anja v.d. Darlage, Igh. 35 937)

41 199 Fellow, R. Igh. eg. Maske, brt. Stirnb., ganz schm. Halskrause, Plattenhund
41 200 Festus, R. Igh. eg. Maske, brt. Stirnb., Halskr., leicht zerr. Mantel
41 201 Frieda, H. Igh. eg. Maske, brt. Stirnb., schm. Halskrause, zerr. Mantel
41 202 Frigga, H. Igh. eg. Maske, Stirnb., schm. Halskr. li., sehr st. zerr. Mantel
41 203 Fanny, H. Igh. eg. Maske, brt. dgh. Stirnb., sehr brt. Halskr., Plattenhund
41 204 Famos (Suleika), H. Igh. eg. Maske, dgh. Stirnb., s. brt. Halskr., Plattenhund
DT 23.4.83 WT 24.6.83 WST 4/8 T 2/3 EGG 0/1 BEL 2/4
Zw.: v. Logerhof — Z.: Annegret Splinter, 2811 Martfeld
V.: Gero v. d. Kutten Kuhle, Igh. 36 696
(King v. Izola, Igh. 34 009 - Ilka v. Agterhorn, Igh. 33 109)
M.: Biggi v. Logerhof, Igh. 38 192
(Quando v. Izola, Igh. 36 120 - Quella v. d. Lerchenlaube, Igh. 34 259)

41 205 Zaro, R. Igh. eg. Maske, Stirnstreifen, Halsring, zerr. Mantel
41 206 Zeno, R. Igh. eg. Maske, Stirnstreifen, Halsring, zerr. Mantel
41 207 Zoro, R. stckh. eg. Maske, Stirnstreifen, Halsring, stark zerr. Mantel
41 208 Zenta, H. stckh. eg. Maske, Stirnstreifen, Halsring, zerr. Mantel
41 209 Zoga, H. stckh. eg. Maske, schw. Strich a.d. Lefze, Stirnstr., brt. Halsring,
Mantel hi. li. eingerissen
41 210 Zilla, H. stckh. uneg. Maske, Stirnstreifen, Plattenhund
41 211 Zanto, R. stckh. eg. Maske, Stirnstreifen, Halsring, zerr. Mantel
DT 1.5.83 WT 4.7.83 WST 5/5 EGG 1/2 BEL 3/4
Zw.: v. d. Grafshaff Hadamar — Z.: Hubert Reichwein, 6253 Hadamar
V.: Bail v. Dreier Hof, Igh. 34 726
(Bitus v. Säuliamt, Igh. 29 861 - Alma v. Wiebelsbach, Igh. 31 219)
M.: Vira v. d. Grafshaff Hadamar, stckh. 39 812
(Ch. Ali v. Grubenbach, Igh. 37 907 - Mira v.d. Grafshaff Hadamar, stckh.
38 049)

41 212 Dino, R. Igh. eg. Maske, brt. Stirnstreifen m. Fleck, s. brt. Halskr., zerr. Mtl.
41 213 Dana, H. stckh. eg. Maske, dgh. Stirnstr., Halsring, zerr. Mantel
DT 23.4.83 WT 27.6.83 WST 4/3 T 3/1 EGG 0/1 BEL 1/1
Zw.: v. Olympiaturm — Z.: Gebr. M. u. W. Ruß, 8000 München 50
V.: Sir v. d. Olympiastadt München, stckh. 37 911
(Ch. Asterix v. Pfaffenwinkel, Igh. 31 689 - Hatl v. Olympiaturm, stckh.
35 799)
M.: Quini v. d. Olympiastadt München, Igh. 37 107
(Alf v. Horner Derby, Igh. 33 921 - Frick v. Olympiaturm, Igh. 29 906)

41 214 Alfa, H. Igh. eg. Maske, Stirnstreifen, Halskrause, Mantel
41 215 Arko, R. Igh. eg. Maske, brt. dgh. Stirnstr., brt. Halskrause, zerr. Mantel
41 216 Astor, R. Igh. eg. Maske, brt. dgh. Stirnstr., s. brt. Halskr., zerr. Mtl.
41 217 Anschala, R. stckh. eg. Maske, brt. dgh. Stirnstr., brt. Halskr., st. zerr. Mtl.
DT 30.4.83 WT 7.7.83 WST 5/3 T 1/2 GET 1/0 BEL 3/1
Zw.: v. Birkenhain — Z.: Klaus-Dieter Kost, 4772 Bad Sassendorf
V.: Inshala v. Verler See, stckh. 39 027

(Glenn v. Rosenkeller, Igh. 37 506 - Conny v. Verler See, stckh. 36 473)
M.: Bonny v. Rosenhof, Igh. 39 666
(Gero v. d. Kutten Kuhle, Igh. 36 696 - Esta v. Verler See, Igh. 37 388)

Larry, R. Igh. eg. Maske, Stirnstreifen, brt. Halskrause, Mantel 41 218
Litty, R. Igh. eg. Maske, Stirnstreifen, Halskrause, st. zerr. Mantel 41 219
Lea, H. Igh. eg. Maske, Stirnstreifen, Halskrause, st. zerr. Mantel 41 220
Linda, H. Igh. eg. Maske, Stirnstreifen, Halskrause, leicht zerr. Mantel 41 221
Leila, H. Igh. eg. Maske, brt. Stirnstr., Halskrause, leicht zerr. Mantel 41 222
Lucy, H. Igh. eg. Maske, dgh. Stirnstreifen, schm. Halskr., Mtl. m. Kruppenfl.

DT 27.5.83 WT 27.7.83 WST 3/8 T 0/2 GET 1/2 BEL 2/4
Zw.: v. Schloß Brake - Z.: Dieter Kracht, 4920 Lemgo 1
V.: Gero v. d. Kutten Kuhle, Igh. 46 696
(King v. Izola, Igh. 34 009 - Ilka v. Agterhorn, Igh. 33 109)
M.: Onja v. Verler See, Igh. 39 823
(Glenn v. Rosenkeller, Igh. 37 506 - Conny v. Verler See, stckh. 36 473)

41 224 Quentin, R. Igh. eg. Maske, brt. Stirnstreifen, brt. Halskrause, Mantel
41 225 Quastel, R. Igh. uneg. Maske, brt. Stirnstr. m. Pu., brt. Halskr. Mtl. m. Kr. Fl.
41 226 Quora, H. Igh. eg. Maske, Stirnstreifen, Genieckfleck, Mantel
41 227 Quasta, H. Igh. eg. Maske, schm. Stirnstreifen, Halskrause, Mantel
41 228 Quinta, H. bis zur Eintragung verwendet
DT 28.5.83 WT 30.7.83 WST 3/6 T 0/2 EGG 1/1 BEL 2/3 VERE 0/1
Zw.: v. Dolgen - Z.: Günter Prause, 3394 Langelsheim

V.: Nino v. Dolgen, Igh. 39 646
(Clark v. Bovenen, Igh. 33 774 - Citta v. Wohlenstein, stckh. 34 650)
M.: Jessi v. Dolgen, Igh. 37 862
(Gaston v. d. Lerchenlaube, Igh. 31 329 - Gundi v. Dolgen, Igh. 36 194)

41 229 Benno, R. Igh. uneg. Maske, dgh. Stirnstr., st. zerr. Mantel
41 230 Barry, R. Igh. eg. Maske, dgh. Stirnstreifen, zerr. Mantel
41 231 Bella, H. Igh. eg. Maske, stark zerr. Mantel
41 232 Bianca, H. bis zur Eintragung verwendet
DT 13.5.83 WT 13.7.83 WST 2/2 BEL 2/2 VERE 0/1
Zw.: v. Haus Steinbach - Z.: Heinrich Walter, 6493 Altengronau
V.: Ch. Ali v. Grubenbach, Igh. 37 907
(Quando v. Izola, Igh. 36 120 - Norina v. d. fr. Reichsstadt, Igh. 35 550)
M.: Bianka v. Schloß Homburg, Igh. 38 887
(Kim v. Norfbach, Igh. 34 590 - Cita v. Rödighausen, stckh. 34 479)

41 233 Iwan, R. Igh. eg. Maske, dgh. Stirnstreifen, Halskrause, Mantel
41 234 Ilo, R. Igh. eg. Maske, kz. Stirnstreifen, Halskrause, Mantel
41 235 Igor, R. stckh. eg. Maske, kz. Stirnstreifen, Halskr., Mtl. m. kl. Kruppenfleck
41 236 Ira, H. Igh. eg. Maske, kz. Stirnstreifen, Halskr., Mantl m. Kruppenfleck
41 237 Isabell, H. stckh. eg. Maske, dgh. Stirnstreifen, Halskrause, Mantel
41 238 Ines, H. stckh. eg. Maske, dgh. Stirnstr., Halskrause, Mtl. m. Kruppenfleck
DT 24.5.83 WT 26.7.83 WST 5/4 T 1/1 GET 1/0 BEL 3/3

Zw.: v. Stauerland - Z.: Wolfgang Braun, 5509 Züsich
V.: Bär v. Stauerland, Igh. 37 812
(Ch. Boss v. d. Torpedo Stadt, Igh. 35 549 - Feh v. Bosler, Igh. 35 125)
M.: Anuschka v. d. Ulrichsbrücke, stckh. 39 159
(Ch. Lord v. Norfbach, stckh. 35 310 - Anuschka v. Stauerland, stckh. 36 842)

41 239 Astor, R. Igh. eg. Maske, dgh. Stirnstr., brt. Halskrause, Mantel
41 240 Axel, R. Igh. eg. Maske, dgh. Stirnstreifen, Halskrause, zerr. Mantel
41 241 Addy, R. Igh. eg. Maske, Stirnstreifen, Halskrause, Mantel
41 242 Anke, H. Igh. eg. Maske, Stirnstreifen, Halskrause, Mantel
DT 30.5.83 WT 4.8.83 WST 3/1 BEL 3/1
Zw.: v. d. Gräfschaft Hadamar - Z.: Hubert Reichwein, 6253 Hadamar
V.: Ch. Ali v. Grubenbach, Igh. 37 907
(Quando v. Izola, Igh. 36 120 - Norina v. d. fr. Reichsstadt, Igh. 35 550)
M.: Mira v. d. Gräfschaft Hadamar, stckh. 38 049
(Ch. Greif v. Bayerischen Wald, stckh. 30 241 - Bianka v. Schloß Rieneck, Igh. 33 179)

41 243 Irus, R. Igh. eg. Maske, brt. dgh. Stirnb., Halskrause, zerr. Mantel
41 244 Iko, R. Igh. eg. Maske, brt. dgh. Stirnb., brt. Halskrause, leicht zerr. Mantel
41 245 Ikarus, R. Igh. eg. Maske, dgh. Stirnb., brt. Halskr. re., zerr. Mantel
41 246 Ima, H. Igh. eg. Maske, brt. Stirnband, Halskrause, zerr. Mantel
41 247 Ima, H. Igh. eg. Maske, brt. Stirnb., sehr brt. Halskr., sehr st. zerr. Mantel
DT 10.6.83 WT 9.8.83 WST 11/3 T 3/1 GET 4/0 BEL 4/2
Zw.: v. Izola - Z.: Herbert Kasten, 2990 Papenburg
V.: Zorro v. Izola, Igh. 30 298
(Gero v. d. Kutten Kuhle, Igh. 36 696 - Amra v. Rheiderland, Igh. 36 728)
M.: Kora v. Geutenreuth, Igh. 38 731
(Ch. Boss v. d. Torpedo Stadt, Igh. 35 549 - Ch. Edda v. d. Drei Helmen, Igh. 36 211)

41 249 Kira, H. Igh. eg. Maske, dgh. Stirnstr., brt. Halskrause, zerr. Mantel
41 250 Kai, R. Igh. eg. Maske, unterbr. Stirnstr., Halskrause, Mantel
41 251 Kruso, R. Igh. eg. Maske, dgh. Stirnstr., Halskr., leicht zerr. Mantel
41 252 Kastor, R. Igh. eg. Maske, dgh. Stirnstr., Halskrause, Mantel
41 253 Kim, R. Igh. eg. Maske, brt. unterbr. Stirnstr., brt. Halskr., zerr. Mantel
41 254 Karro, R. Igh. eg. Maske, unterbr. Stirnstr., Halskr. re., Mtl. m. kl. Kr. Fleck
DT 3.6.83 WT 6.8.83 WST 7/1 T 2/0 BEL 5/1
Zw.: v. Haus Rögelle - Z.: Walter Rögelle, 8713 Marktbreit/Gnodstadt
V.: Ch. Ali v. Grubenbach, Igh. 37 907
(Quando v. Izola, Igh. 36 120 - Norina v. d. fr. Reichsstadt, Igh. 35 550)
M.: Hella v. Haus Rögelle, gh. 39 691
(Ball v. Dreier Hof, Igh. 34 726 - Bianka v. Haus Rögelle, Igh. 35 075)
41 255 Hoss, R. Igh. eg. Maske, dgh. Stirnstr., Halskrause, Mtl. m. kl. Fl. a. d. Rück.

- 41 256 Heiko, R. Igh. eg. Maske, kz. Stirnstr., brt. Halskrause, Mantel
 41 257 Hasso, R. stckh. eg. Maske, Stirnstreifen, brt. Halskr., Mtl. m. Fl. a. d. Kruppentf.
 41 258 Harry, R. stckh. eg. Maske, Stirnstr. m. Pu., hb. Halskr., Mtl. m. Kruppentf.
 41 259 Heidi, H. stckh. eg. Maske, brt. Stirnstr. m. Pu., brt. Halskr., Mtl. m. kl. Punkt
 41 260 Heike, H. stckh. eg. Maske, kz. Stirnstr., Halskrause, Mantel
 41 261 Hella, H. stckh. eg. Maske, kz. brt. Stirnstr., Halskrause, Mantel
 41 262 Hanny, H. stckh. eg. Maske, kz. Stirnstreifen, brt. Halskr., Mtl. m. kl. Rü. Fl.
 DT 10.6.83 WT 14.8.83 WST 4/4 BEL 4/4
Zw.: v. Berghaupt — Z.: Gottfried Geppert, 7611 Berghaupten
V.: Alex v. d. Niederwiesen, Igh. 39 872
 (Ch. Dirk v. Moosalbatal, stckh. 37 405 - Daisy v. Dinkelhof, stckh. 37 868)
M.: Gunda v. Berghaupt, stckh. 39 271
 (Ch. Lord v. Norfbach, stckh. 39 271 - Bea v. Siedlerhof, stckh. 33 828)
 41 263 Dago, R. stckh. eg. Maske, kz. Stirnstr., Halskrause, Mantel m. Kruppentf.
 DT 10.6.83 WT 9.8.83 WST 2/1 T 1/1 BEL 1/0
Zw.: v. Haus Dambach — Z.: Wolfgang Dambach, 6712 Schwegenheim
V.: Aki v. d. Niederwiesen, Igh. 39 870
 (Ch. Dirk v. Moosalbatal, stckh. 37 405 - Daisy v. Dinkelhof, stckh. 37 868)
M.: Bärbel v. Haus Ella, stckh. 37 841
 (Muck v. Queckbrünnel, stckh. 32 456 - Jasmin v. Haus Ella, Igh. 34 869)
 41 264 Barry, R. Igh. eg. Maske, dgh. Stirnstreifen, Halsring, zerr. Mantel
 41 265 Bino, R. Igh. eg. Maske, dgh. Stirnstreifen, Halsring, Mantel
 41 266 Benny, R. Igh. eg. Maske, Stirnstr. m. Pu., Halsring, Mantel m. Fl. a. d. Kr.
 41 267 Boris, R. Igh. eg. Maske, Stirnstr. m. Pu., Halsring, zerr. Mantel
 41 268 Bingo, R. Igh. eg. Maske, dgh. Stirnstr., Halsring, Mantel hinten li. einger.
 41 269 Bärbel, H. Igh. eg. Maske, dgh. Stirnstr., Halsring, zerr. Mantel
 41 270 Babsi, H. Igh. eg. Maske, dgh. Stirnstr., Halsring, zerr. Mantel
 41 271 Bina, H. Igh. eg. Maske, dgh. Stirnstr., Halsring, Mantel
 41 272 Buriga, H. Igh. eg. Maske, Stirnstreifen, Halsring, zerr. Mantel
 41 273 Bonny, H. Igh. eg. Maske, Stirnstreifen, Halsring, Mantel
 DT 4.6.83 WT 10.8.83 WST 8/5 EGG 3/0 BEL 5/5
Zw.: v. Albachtal — Z.: Klaus u. Christel Hahn, 6301 Fernwald 3
V.: Ch. Ali v. Grubenbach, Igh. 37 907
 (Quando v. Izola, Igh. 36 120 - Norina v. d. fr. Reichsstadt, Igh. 35 550)
M.: Tina v. Löwenhof, Igh. 39 068
 (Ch. Lord v. Izola, Igh. 34 810 - Wendy v. Haus Ella, Igh. 37 360)
 41 274 Tito, R. Igh. eg. Maske, brt. dgh. Stirnstr., Halskr., Mtl. m. Fl. a. d. Kruppe
 41 275 Tasso, R. Igh. eg. Maske, unterbr. Stirnstr., Halskr. re., Mtl. m. Rückenfleck
 41 276 Tobias, R. Igh. eg. Maske, Stirnstr., schm. Halskr. li., Mantel
 41 277 Tama, R. stckh. eg. Maske, schm. Stirnstr., schm. Halskr. li., Mantel
 41 278 Tess, H. Igh. eg. Maske, schm. dgh. Stirnstr., Halskrause, Mantel
 41 279 Tina, H. Igh. eg. Maske, dgh. Stirnstr., Halskrause, zerr. Mantel
 DT 23.6.83 WT 22.8.83 WST 8/6 T 3/1 GET 1/3 BEL 4/2
Zw.: v. Geutenreuth — Z.: Reinhold Weisch, 8621 Weismain

- 41 280 Christoph, R. Igh. eg. Maske, Stirnstreifen, Halskrause, Mantel
 41 281 Corry, H. Igh. eg. Maske, Stirnstreifen, Halskrause, Mantel
 41 282 Candy, H. Igh. eg. Maske, Stirnstreifen, Halskrause, zerr. Mantel
 41 283 Cilla, H. Igh. eg. Maske, Stirnstreifen, Halskrause, Mantel
 41 284 Carina, H. Igh. eg. Maske, Stirnstr., re.schm. li. brt. Halskr., Mantel mit breitem Kruppenstreifen
 DT 13.6.83 WT 15.8.83 WST 2/6 GET 0/2 EGG 1/0 BEL 1/4
Zw.: v. Rehberg — Z.: Herbert Achenbach, 5912 Hilchenbach
V.: Gero v. d. Kutten Kuhle, Igh. 36 696
 (King v. Izola, Igh. 34 009 - Ilka v. Agterhorn, Igh. 33 109)
M.: Flora v. Verler See, Igh. 38 121
 (Boss v. d. Kutten Kuhle, Igh. 35 418 - Ch. Quarta v. Roten Kreuz, stckh. 34 331)
 41 285 Cherry, R. Igh. eg. Maske, dgh. Stirnstr., Halsring, zerr. Mantel
 41 286 Caro, R. Igh. eg. Maske, dgh. Stirnstr., Halsring, Mantel
 41 287 Cimba, R. Igh. eg. Maske, dgh. Stirnstr., Halsring, zerr. Mantel
 41 288 Conny, H. Igh. eg. Maske, dgh. Stirnstr., Halsring, zerr. Mantel
 41 289 Carmen, H. Igh. eg. Maske, Stirnstreifen, Halsring, Mantel
 41 290 Citty, H. eg. Maske, dgh. Stirnstr., Halsring, zerr. Mantel
 DT 17.6.83 WT 19.8.83 WST 3/3 BEL 3/3
Zw.: v. d. Dorfschmiede — Z.: Rosa Eisele, 7951 Ingoldingen
V.: Ambros v. Buchauer Schloß, Igh. 38 382
 (Norbert v. Bruder Klaus, Igh. 33 031 - Anka v. Blindensee, Igh. 33 229)
M.: Anka v. d. Dorfschmiede, Igh. 39 024
 (Arko v. d. Teufelsküche, Igh. 34 504 - Dorothe v. Bruder Klaus, Igh. 36 352)
 41 291 Jork, R. Igh. eg. Maske, dgh. Stirnstr., Halskrause, zerr. Mantel
 DT 1.7.83 WT 5.9.83 WST 2/1 T 1/1 BEL 1/0
Zw.: v. Izola — Z.: Herbert Kasten, 2990 Papenburg
V.: Zorro v. Izola, Igh. 39 298
 (Gero v. d. Kutten Kuhle, Igh. 36 696 - Amra v. Rheiderland, Igh. 36 728)
M.: Gundel v. Engelsmeer, Igh. 36 669
 (Ch. Heiko v. Izola, Igh. 30 699 - Britta v. Tannenwäldchen, Igh. 31 855)
 41 292 Kuno, R. Igh. eg. Maske, brt. Stirnstr., Halskrause li., Mantel
 41 293 Katrin, H. Igh. eg. Maske, brt. dgh. Stirnstr. m. Pu., Halskrause, l. zerr. Mtl.
 41 294 Karola, H. Igh. eg. Maske, brt. Stirnstr. schm. dgh., Genickfleck, Mantel
 41 295 Karina, H. Igh. eg. Maske, brt. schm. dgh. Stirnstr., Halskrause, zerr. Mantel
 41 296 Katja, H. Igh. eg. Maske, brt. Stirnband, Halskrause, Mantel
V.: Kaspar v. Geutenreuth, Igh. 38 722
 (Ch. Boss v. d. Torpedo Stadt, Igh. 35 549 - Ch. Edda v. d. Drei Helmen, Igh. 36 211)
M.: Kira v. d. Drei Helmen, stckh. 38 544
 (Alf v. Horner Derby, Igh. 33 921 - Ch. Bina v. Bürgenstock, stckh. 36684)

- DT 3.7.83 WT 2.9.83 WST 1/8 T 0/2 EGG 0/2 BEL 1/4
 Zw.: v. Brammer — Z.: W. u. M. Brammer, 2050 Hamburg 80
 V.: Ch. Bobo v. d. Schillerwiesen, Igh. 35 483
 (Udo v. Hellenstein, Igh. 31 812 - Agi v. Riefensbeek, Igh. 31 979)
 M.: Inga v. Brammer, Igh. 39 781
 (Gero v. d. Kutten Kuhle, Igh. 36 696 - Sonja v. Izola, Igh. 36 545)
-
- 41 297 Benno, R. Igh. eg. Maske, dgh. Stirnstr., Halsring, zerr. Mantel
 41 298 Barry, R. Igh. eg. Maske, dgh. Stirnstr., Halsring, Mantel
 41 299 Benjamin, R. Igh. eg. Maske, dgh. Stirnstr., Halsring, Mantel
 41 300 Billi, R. Igh. Stirnstr. m. Pu., Halsring, Mantel
 41 301 Bastian, R. Igh. eg. Maske, dgh. Stirnstr., Halsring, zerr. Mantel
 41 302 Bonny, H. Igh. eg. Maske, Stirnstreifen, Halsring, zerr. Mantel
 41 303 Bella, H. Igh. eg. Maske, dgh. Stirnstr., Halsring, Mantel
 41 304 Blanka, H. Igh. eg. Maske, dgh. Stirnstreifen, Halsring, zerr. Mantel
 DT 4.7.83 WT 6.9.83 WST 10/8 T 1/1 GET 4/4 BEL 5/3
 Zw.: v. Schujörghof — Z.: Hubert Sailer, 7956 Rot-Haslach
 V.: Marco v. Bruder Klaus, Igh. 39 478
 (Norbert v. Bruder Klaus, Igh. 33 031 - Toni v. Bruder Klaus, Igh. 34 379)
 M.: Karola v. Bruder Klaus, Igh. 38 809
 (Arko v. d. Teufelsküche, Igh. 34 504 - Yucca v. Altoggenburg, Igh. 38551)
-
- 41 305 Behno, R. Igh. eg. Maske, brt. Stirnstr., brt. Halskrause, zerr. Mantel
 41 306 Barry, R. stckh. eg. Maske, sehr brt. Stirnstr., sehr brt. Halskr., st. zerr. Mantel
 DT 16.6.83 WT 17.8.83 WST 2/1 EGG 0/1 BEL 2/0
 Zw.: v. Bottenbach — Z.: Manfred Weber, 6661 Bottenbach
 V.: Roger v. d. Birkenalb, stckh. 38 836
 (Ch. Quanto v. Löwenhof, stckh. 37 301 - Nadja v. d. Birkenalb, Igh. 37 322)
 M.: Wanda v. d. Rodalb, Igh. 39 018
 (Homer ex libertate Helvetiae, Igh. 35 598 - Ona v. Haus Ella, Igh. 35 918)
-
- 41 307 Serra, H. Igh. eg. Maske, unterbr. Stirnstr., Halsr. II. schm., zerr. Mantel
 41 308 Selma, H. Igh. uneg. Maske, dgh. Stirnstr., Halsring, leicht zerr. Mantel
 41 309 Senta, H. stckh., uneg. Maske, Stirnstr. re. dgh., brt. Halsring, zerr. Mantel
 41 310 Selti, H. stckh. eg. Maske, brt. dgh. Stirnstr., Halsring II. schm., zerr. Mantel
 41 311 Sonny, H. stckh. eg. Maske, dgh. Stirnstr., II. brt. Halsring, Mtl. m. Kr. Fleck
 41 312 Silvy, H. stckh. eg. Maske, unterbr. Stirnstr., Halsr. re. schm., Mantel
 DT 3.7.83 WT 1.9.83 WST 4/8 T 4/2 BEL 0/6
 Zw.: v. Brentano Schloß — Z.: Maly Schmitt, 6000 Frankfurt
 V.: Ch. Ali v. Grubenbach, Igh. 37 907
 (Quando v. Izola, Igh. 36 120 - Norina v. d. fr. Reichsstadt, Igh. 35 550)
 M.: Joana v. Pfetrachtal, stckh. 39 999
 (Mando v. d. Stadt Grafenau, stckh. 35 771 - Susi v. Pfetrachtal, Igh. 36434)
-
- 41 313 Fallon, H. Igh. eg. Maske, dgh. Stirnstr., Kopftl. Halskr., Mtl. m. Kruppenfl.
 41 314 Filou, R. Igh. eg. Maske, brt. dgh. Stirnstr., Halskr., stark zerr. Mantel
 41 315 Feija, R. Igh. eg. Maske, Stirnstreifen, Halskrause, Mantel

- 41 316 Fabian, R. stckh. eg. Maske, schm. dgh. Stirnstr., Halskrause, Mantel
 DT 14.7.83 WT 13.9.83 WST 5/3 T 1/0 GET 1/1 EGG 1/1 BEL 3/1
 Zw.: v. d. Aparten Höfen — Z.: Josef u. Marie Th. Schösser, 5013 Eisdorf
 V.: Mando v. Verler See, Igh. 39 427
 (Glenn v. Rosenkeller, Igh. 39 427 - Kira v. Agterhorn, Igh. 34 520)
 M.: Catinka v. d. Aparten Höfen, stckh. 39 245
 (Alf v. d. Becke, Igh. 36 793 - Ch. Bijou v. d. Aparten Höfen, stckh. 37 564)
-
- 41 317 Derrek, R. Igh. eg. Maske, brt. Stirnb., brt. Halskr., II. r. Fl., I. zerr. Mantel
 41 318 Dunja, H. Igh. eg. Maske, brt. Halskrause, stark zerr. Mantel
 41 319 Diana, H. Igh. eg. Maske, brt. Stirnb., re. dgh. brt. Halskrause, Plattenhund
 41 320 Daisy, H. Igh. eg. Maske, brt. Stirnb., brt. Halskr. st. zerr. Mantel
 DT 16.7.83 WT 16.9.83 WST 4/6 T 1/3 EGG 2/0 BEL 1/3
 Zw.: v. d. Aister — Z.: Hildegard Wendland, 2000 Hamburg 6
 V.: Yago v. Izola, Igh. 38 900
 (Gero v. d. Kutten Kuhle, Igh. 36 696 - Leila v. Izola, Igh. 34 814)
 M.: Fara v. d. Lerchenlaube, Igh. 36 718
 (Chico v. d. Lerchenlaube, Igh. 29 921 - Petra v. d. Lerchenlaube, stckh. 34 087)
-
- 41 321 Theo, R. Igh. eg. Maske, Stirnstreifen, schmale Halskrause, Mantel
 41 322 Tim, R. Igh. eg. Maske, Stirnstreifen, schmale Halskrause, Mantel
 41 323 Timo, R. Igh. eg. Maske, Stirnstreifen, Halskrause, Mantel
 41 324 Tyrus, R. Igh. eg. Maske, schmaler Stirnstreifen, Halskrause, Mantel
 41 325 Tessi, H. stckh. eg. Maske, schmaler Stirnstreifen, re. hlb. Halskr., Mantel
 DT 25.7.83 WT 24.9.83 WST 6/1 T 1/0 EGG 1/0 BEL 4/1
 Zw.: v. d. Helbecke — Z.: Alfons Oberegge, 5880 Lüdenscheid
 V.: Bobo v. d. Schillerwiesen, Igh. 35 483
 (Udo v. Hellenstein, Igh. 31 812 - Agi v. Riefensbeek, Igh. 31 979)
 M.: Ossy v. d. Helbecke, stckh. 38 407
 (Jax v. Nortbach, Igh. 33 767 - Xandra v. d. Helbecke, stckh. 32 247)
-
- 41 326 Bella, H. Igh. eg. Maske, dgh. Stirnstr., Halskr., Mtl. m. Fl. a. d. Kruppe
 41 327 Bine, H. Igh. eg. Maske, Stirnstreifen, Halsring, Mantel
 DT 11.7.83 WT 8.9.83 WST 1/2 T 1/0 BEL 0/2
 Zw.: v. Siedlerhof — Z.: Xaver Kirsch, 7167 Bühletann
 V.: Lothar v. Bruder Klaus, Igh. 39 400
 (Arko v. d. Teufelsküche, Igh. 34 504 - Doris v. Bruder Klaus, Igh. 36 351)
 M.: Perle v. Siedlerhof, Igh. 37 417
 (Ch. Boss v. d. Torpedo Stadt, Igh. 35 549 - Ida v. Siedlerhof, Igh. 34 963)
-
- 41 328 Caesar, R. stckh. eg. Maske, dgh. Stirnstr., Halsring, zerr. Mantel
 41 329 Clay, R. stckh. eg. Maske, dgh. Stirnstr., Halsring, zerr. Mantel
 41 330 Chryst, R. stckh. eg. Maske, dgh. Stirnstr., Halsring, zerr. Mantel
 41 331 Charly, R. stckh. eg. Maske, Stirnstr. m. Pu., Halsring, zerr. Mantel
 41 332 Carlo, R. Igh. eg. Maske, dgh. Stirnstr., Halsring, zerr. Mantel
 41 333 Clifff, R. Igh. eg. Maske, dgh. Stirnstr., Halsring, zerr. Mantel

41 334 Carmen, H. stckh. eg. Maske, dgh. Stirnstr., Halsring, zerr. Mantel

DT 17.7.83 WT 18.9.83 WST 6/2 T 0/1 BEL 6/1

Zw.: v. Siedlerhof — Z.: Xaver Kirsch, 7167 Bühertann

V.: Joe v. Rosenkeller, stckh. 39 746

(Glenn v. Rosenkeller, Igh. 37 506 - Hella v. Rosenkeller, stckh. 38 065)

M.: Tamara v. Siedlerhof, stckh. 39 002

(Junker v. Siedlerhof, Igh. 34 969 - Nina v. Siedlerhof, stckh. 36 862)

41 335 Erik, R. Igh. eg. Maske, dgh. Stirnstr., brt. Halsring, zerr. Mantel

41 336 Eluthe, R. Igh. eg. Maske, dgh. Stirnstr., sehr brt. Halskr., zerr. Mantel

41 337 Elio, R. stckh. eg. Maske, unterbr. Stirnstr., Halsring, Mantel

DT 16.7.83 WT 15.9.83 WST 6/0 T 3/0 BEL 3/0

Zw.: v. Olympiaturm — Z.: Gebr. M. u. W. Ruß, 8000 München 50

V.: Amor v. d. Trollblume, Igh. 37 807

(Alf v. Horner Derby, Igh. 33 921 - Gina v. Olympiaturm, Igh. 35 590)

M.: Manta v. Olympiaturm, stckh. 37 623

(Zito del Soccorso, Igh. 29 134 - Nina v. Olympiaturm, stckh. 31 534)

41 338 Fabiana, H. Igh. uneg. Maske, brt. dgh. Stirnstr., brt. Halsr., leicht zerr. Mtl.

Frances, H. Igh. eg. Maske, brt. dgh. Stirnstr., sehr brt. Halsr., zerr. Mantel

DT 20.7.83 WT 18.9.83 WST 0/2 BEL 0/2

Zw.: v. Olympiaturm — Z.: Gebr. M. u. W. Ruß, 8000 München 50

V.: Sir v. d. Olympiastadt München, stckh. 37 911

(Ch. Asterix v. Pfaffenwinkel, Igh. 31 689 - Hati v. Olympiaturm, stckh.

35 799)

M.: Xilla v. Olympiaturm, Igh. 39 847

(Riccio v. d. Olympiastadt München, Igh. 39 624 - Ira v. Olympiaturm, stckh.

37 080)

41 340 Nico, R. Igh. eg. Maske, brt. dgh. Stirnstr., sehr brt. Halsr., zerr. Mantel

Nelson, R. Igh. eg. Maske, dgh. Stirnstr., re. brt. Halsr., zerr. Mantel

Norbert, R. Igh. uneg. Maske, re. Auge im Weiß, Plattenhund

41 342 Napoleon, R. Igh. eg. Maske, dgh. Stirnstr., Halsring, zerr. Mantel

41 343 Nero, R. Igh. eg. Maske, dgh. Stirnstr., Halsring, leicht zerr. Mantel

41 344 Negro, R. Igh. eg. Maske, dgh. Stirnstr., Halsring, Mantel

41 346 Nadja, H. Igh. eg. Maske, unterbr. Stirnstr., Halsr., leicht zerr. Mantel

41 347 Nanny, H. Igh. eg. Maske, brt. dgh. Stirnstr., Halsr., Mtl. m. Fl. a. d. Rücken

41 348 Nora, H. Igh. uneg. Maske, pigment. bis über hlb. Schnauze, re., dgh.

41 349 Nelly, H. Igh. eg. Maske, brt. dgh. Stirnstr., Halsring, zerr. Mantel

41 350 Nina, H. Igh. eg. Maske, dgh. Stirnstr., Halsr. m. Kl. Fl. a. d. Rücken

41 351 Nadin, H. Igh. eg. Maske, dgh. Stirnstr., Halsr. II., Mtl. m. Fl. a. d. Rücken

41 352 Nicki, H. Igh. eg. Maske, dgh. Stirnstr., Halsr. II., Mtl. m. Fl. a. d. Rücken

DT 24.7.83 WT 25.9.83 WST 6/7 BEL 6/7

Zw.: v. Lilienthal — Z.: Therese Thaler, 8403 Bobingen

V.: Heino v. Bruder Klaus, Igh. 38 256

(Nelson v. Bruder Klaus, Igh. 33 033 - Gunda v. Bruder Klaus, Igh. 30 545)

41 359

Joy v. Pandamor, R. stckh., NHSB 1 251 008, gew. 31.1.1983,

Tät.Nr. HT 238

Z.: H. de Raad, Papendreht

B.: Ellen Huisinga, 2990 Papenburg 1

Gompy v. h. Wappen v. Capelle

NHSB 1 032 282

NHSB 1 052 217

Joyce v. Pandamor

NHSB 1 000 644

NHSB 900 441

NHSB 597 016

NHSB 847 735

Panda

Barry v. Rieckenhain (Int.Ch.)

LOIDS 5309

NHSB 648 990

Wanko v. Majoshtof

NHSB 707 398

Bonny v. h. Wappen v. Capelle

NHSB 431 753

Coen v. Haldenbergen

NHSB 405 822

Joyce v. Majoshtof

NHSB 607 480

Barry v. Crows Garden

NHSB 697 361

Cindy

41 360 Brix, R. stckh. eg. Maske, dgh. Stirnstr., Halskrause, zerr. Mantel

41 361 Brax, R. stckh. eg. Maske, dgh. Stirnstr., Halskrause, Mantel

41 362 Big, R. Igh. eg. Maske, kurzer Stirnstr., Halskrause, Mantel

41 363 Baica, H. Igh. eg. Maske, kurzer Stirnstr., Halskr. II., Mantel

41 364 Bigl, H. Igh. eg. Maske, dgh. Stirnstr., brt. Halskr., leicht zerr. Mantel

DT 1.8.83 WT 4.10.83 WST 4/3 GET 1/1 BEL 3/2

Zw.: v. d. Niederwiesen — Z.: Manfred Liedy, 6737 Böhl-Iggelheim

V.: Dirk v. Moosalbital, stckh. 37 405

M.: Inka v. Lilienthal, Igh. 39 949

(Arko v. d. Teufelsküche, Igh. 34 504 - Bianca v. Lilienthal, Igh. 36 418)

Sixtus, R. stckh. eg. Maske, unterbr. Stirnstr., unterbr. Halskr., Mantel

41 353 Severin, R. stckh. eg. Maske, unterbr. Stirnstr., Halskrause, Mantel

41 354 Sheroja, H. Igh. eg. Maske, unterbr. Stirnstr., Halskrause, Mantel

41 355 Simone, H. Igh. eg. Maske, dgh. Stirnstr., Halskr., zerr. Mantel

41 356 Sheba, H. stckh. eg. Maske, unterbr. Stirnstr., Halskr. re., leicht zerr. Mantel

41 357 Sheila, H. stckh. eg. Maske, unterbr. Stirnstr., Halskrause, leicht zerr. Mtl.

DT 31.7.83 WT 1.10.83 WST 3/5 T 1/0 GET 0/1 BEL 2/4

Zw.: v. d. Drei Helmen — Z.: E. Mährlein - W. Schreiber, 8300 Landshut

V.: Alex v. d. Niederwiesen, stckh. 39 872

(Dirk v. Mossalbital, stckh. 37 405 - Daisy v. Dinkelfeld, stckh. 37 868)

M.: Herma v. d. Drei Helmen, stckh. 37 731

(Dago v. d. Olympiastadt München, stckh. 33 964 - Bina v. Bürgerstock,

stckh. 36 684)

(Barry v. Eiskeller, Igh. 34 435 - Nancy v. d. Albtalpforte, stckh. 32 656)
M.: Georgia v. Pfeffrachtal, stckh. 39 608
(Mando v. d. Stadt Grafenau, stckh. 35 771 - Asta v. Stoaleiten, Igh. 34 053)

41 365 Aif, R. Igh. eg. Maske, brt. dgh. Stirnstr., sehr brt. Halskr., zerr. Mantel
41 366 Axel, R. Igh. eg. Maske, brt. dgh. Stirnstr., sehr brt. Halskr., st. zerr. Mantel
41 367 Aif, R. Igh. eg. Maske, brt. dgh. Stirnstr., brt. Halskr., st. zerr. Mantel
41 368 Anja, H. Igh. eg. Maske, dgh. Stirnstr., dgh. Maske, brt. Halskr., st. zerr. Mantel

DT 12.8,83 WT 16.10.83 WST 3/1 BEL 3/1
Zw.: v. Haus Manthey - Z.: Gerhard Manthey, 4300 Essen 14
V.: Igor v. d. Schwarzmühle, Igh. 39 108
(Goliath v. neuen Moor, stckh. 33 630 - Flora v. Dolgen, Igh. 34 639)

M.: Hanni v. d. Schwarzmühle, Igh. 38 800
(Brono v. Weißtrauenhof, Igh. 32 204 - Kora v. Norfbach, Igh. 34 593)

41 369 Baron, R. Igh. eg. Maske, Stirnstr., hib. Halsr. re., Mantel
41 370 Bianka, H. Igh. eg. Maske, dgh. Stirnstr., Halsring, zerr. Mantel
41 371 Betty, H. Igh. eg. Maske, Halsring, Mantel

41 372 DT 5.8,83 WT 9.10.83 WST 4/5 T 1/2 EGG 2/0 BEL 1/3
Zw.: v. d. Gratschaft Hadamar - Z.: Hubert Reichwein, 6253 Hadamar
V.: Ch. Aif v. Grubenbach, Igh. 37 907
(Quando v. Izola, Igh. 36 120 - Norina v. d. fr. Reichsstadt, Igh. 35 550)

M.: Bea v. Fuldatal, Igh. 39 835
(Bill v. Haus Berg, Igh. 36 278 - Gitta v. Auerhahn, Igh. 38 495)

41 373 Erio v. Anet, R. Igh. SHSB 353 705, gew. 19.6.1982
Z.: G. Kohli, 9553 Bettwiesen
Bes.: Udo Mesenholl, 5340 Bad Honnet 1

Heino v. Bruder Klaus
Coro v. Riedblick
SHSB 319 741
BZB 38 256

Nelson v. Bruder Klaus
Gunda v. Bruder Klaus
Arko v. d. Teufelsküche
Ania v. Riedblick
BZB 33 033
BZB 30 545
BZB 34 504
BZB 36 357

Andreas v. d. Allg. Bergen
Dora v. Bruder Klaus
Fürst del Soccorso
Beate v. Bruder Klaus
Bari v. d. Allg. Bergen
Eike v. Sedonia
Harry v. Bruder Klaus
Rosi v. Bruder Klaus
BZB 29 699
BZB 29 553
BZB 28 908
BZB 27 923
BZB 30 695
BZB 32 184
BZB 30 999
BZB 34 046

41 374

Dago, R. Igh. eg. Maske, dgh. Stirnstr., Halskr., zerr. Mantel

41 375 Dascha, H. Igh. eg. Maske, brt. dgh. Stirnstr., Halskr., leicht zerr. Mantel
41 376 Dina, H. Igh. eg. Maske, dgh. Stirnstr., brt. Halskr., zerr. Mantel

41 377 Drixl, H., Igh. eg. Maske, schm. dgh. Stirnstr., Halskr., re., zerr. Mantel
41 378 Daisy, H. stckh. eg. Maske, brt. dgh. Stirnstr., brt. Halskr., st. zerr. Mtl.
DT 20.8,83 WT 20.10.183 WST 4/4 T 1/0 GET 1/0 EGG 1/0 BEL 1/4

Zw.: v. Krebsbach - Z.: Michael Herold, 8621 Weismain
V.: Hakim v. Rosenkeller, stckh. 38 060
(Ch. Boss v. d. Torpedo Stadt, Igh. 35 549 - Assi v. Urgelhain, stckh. 36 272)

M.: Kira v. Geutenreuth, Igh. 38 732
(Ch. Boss v. d. Torpedo Stadt, Igh. 35 549 - Ch. Edda v. d. Drei Helmen, Igh. 36 211)

41 379 Urs, R. stckh. eg. Maske, dgh. Stirnstr., Halskr., Mtl. m. Rückenleck
41 380 Urt, R. stckh. eg. Maske, dgh. Stirnstr., brt. Halskr., zerr. Mantel
41 381 Urmil, H. stckh. eg. Maske, unterbr. Stirnstr., Genickfl., Mtl. m. Rückenfl.

41 382 Uta, H. Igh. eg. Maske, unterbr. Stirnstr., Halskr., s. st. zerr. Mantel
41 383 Ulla, H. Igh. eg. Maske, brt. unterbr. Stirnstr., Halskr., s. st. zerr. Mantel
DT 29.8,83 WT 1.11.83 WST 5/5 T 2/2 EGG 1/0 BEL 2/3

Zw.: v. Geutenreuth - Z.: Reinhold Weisch, 8621 Weismain
V.: Kaspar v. Geutenreuth, Igh. 38 722
(Ch. Boss v. d. Torpedo Stadt, Igh. 35 549 - Ch. Edda v. d. Drei Helmen, Igh. 36 211)

M.: Kora v. d. Drei Helmen, stckh. 38 543
(Aif v. Horner Derby, Igh. 33 921 - Ch. Bina v. Bürgerstock, stckh. 36 684)

41 384 Ipsy, H. Igh. eg. Maske, brt. dgh. Stirnstr., brt. Halskr., zerr. Mantel
41 385 Indra, H. Igh. eg. Maske, brt. dgh. Stirnstr., schm. Halskr., zerr. Mantel
DT 22.8,83 WT 25.10.83 WST 0/3 EGG 0/1 BEL 0/2

Zw.: v. Roggenhof - Z.: Günter Thun, 2301 Wrohe/Westensee
V.: George v. Roggenhof, stckh. 39 237
(Bergfried v. Gut Velderhof, Igh. 36 933 - Bürina v. Roggenhof, stckh. 35 721)

M.: Ayka v. Sturmek, Igh. 36 118
(Andi v. St. Dominikus, Igh. 33 553 - Astrid v. Heidenhof, Igh. 32 990)

41 386 Boss, R. Igh. eg. Maske, dgh. Stirnstr., il. brt. re. schm. Halskr., Mtl. m. Kr. Fl.
41 387 Boomer, R. Igh. eg. Maske, dgh. Stirnstr., re. brt. l. schm. Halskr., Mantel
41 388 Barny, R. stckh. eg. Maske, dgh. Stirnstr., sehr brt. Halskr., st. zerr. Mantel
41 389 Benjamin, R. Igh. eg. Maske, dgh. Stirnstr., sehr brt. Halskr., zerr. Mantel
41 390 Bina, H. Igh. eg. Maske, kz. Stirnstr., re. brt. l. schm. Halskr., Mtl. m. Kr. Fl.
DT 25.8,83 WT 27.10.83 WST 11/3 T 5/0 GET 1/1 EGG 1/1 BEL 4/1

Zw.: v. d. Gartenstadt - Z.: Walter Niederer, 6740 Landau
V.: Heino v. Bruder Klaus, Igh. 38 256
(Nelson v. Bruder Klaus, Igh. 33 033 - Gunda v. Bruder Klaus, Igh. 30 545)
M.: Isa v. Verler See, stckh. 39 028
(Glenn v. Rosenkeller, Igh. 37 506 - Conny v. Verler See, stckh. 36 473)

- 41 391 Gritti!, H. Igh. eg. Maske, schm. Stirnstr., bnt. Halskrause, Mantel
 41 392 Gundl, H. Igh. eg. Maske, Stirnband, Halskr. re. bnt., Mantel
 DT 30,8,83 WT 1,11,83 WST 3/7 T 1/1 EGG 2/4 BEL 0/2
 Zw.: v. Bovenoten — Z.: Herrmann Evers, 3420 Herzberg
 V.: Alex v. d. Niederwiesen, stckh. 39 872
 (Dirk v. Moosalbatal, stckh. 37 405 - Daisy v. Dinkelheld, Igh. 37 868)
 M.: Comtess v. Schloß Saaleck, Igh. 39 951
 (Gero v. d. Kuttien Kuhle, Igh. 36 696 - Fee v. Rotzenberg, Igh. 38 428)
-
- 41 393 Dirk, R. Igh. eg. Maske, Stirnstr., Halskr., ganz leicht zerr. Mantel
 41 394 Daniel, R. Igh. eg. Maske, geschl. Stirnstr., bnt. Halskr., leicht zerr. Mantel
 41 395 Dago, R. Igh. eg. Maske, bnt. Stirnstr., bnt. Halskr., li.schm., st.zerr. Mantel
 41 396 Dark, R. Igh. eg. Maske, Stirnstr., Halskr., zerr. Mantel
 41 397 Dolly, H. Igh. eg. Maske, Stirnstreifen, schm. Halskr., Mtl. m. kl. Kruppenftl.
 Dina, H. stckh. eg. Maske, Stirnstr., schm. Halskr., li.schm., leicht zerr. Mtl.
 DT 27,8,83 WT 31,10,83 WST 5/2 GET 1/0 BEL 4/2
 Zw.: v. Jörn — Z.: Benno Wötzke, 2350 Neumünster
 V.: Ali v. Grubenbach, Igh. 37 907
 (Quanto v. Izola, Igh. 36 120 - Norina v. d. fr. Reichsstadt, Igh. 35 550)
 M.: Eyka v. Treeneal, stckh. 39 261
 (Charly v. d. Lerchenlaube, Igh. 36 649 - Ch. Bina v. Roggenhof, stckh. 35 720)
-
- 41 399 Caesar, R. Igh. eg. Maske, Stirnstreifen, Halsring, zerr. Mantel
 41 400 Carlo, R. Igh. eg. Maske, bnt. Stirnstr., Halsring, zerr. Mantel
 41 401 Cora, H. Igh. eg. Maske, Stirnstr., Halsring, zerr. Mantel
 41 402 Conny, H. Igh. eg. Maske, Stirnstr., Halsring, zerr. Mantel
 41 403 Cira, H. Igh. eg. Maske, dgh. Stirnstr. m. Pu., Halsr., st. zerr. Mantel
 41 404 Catrin, H. Igh. eg. Maske, Stirnstreifen, Halsring, zerr. Mantel
 DT 19,9,83 WT 15,11,83 WST 3/7 T 1/1 EGG 0/2 BEL 2/4
 Zw.: v. Stollenbuck — Z.: Gerhard Fallert, 7823 Bonndorf-Holzschlag
 V.: Isko v. Rosenkeller, Igh. 38 858
 ((Ch. Boss v. d. Torpedo Stadt, Igh. 35 549 - Assi v. Urgelhain, stckh. 36 272)
 M.: Ary v. Stollenbuck, Igh. 40 087
 (Quirius v. d. fr. Reichsstadt, Igh. 37 085 - Efft v. d. Donauquelle, stckh. 38 533)
-
- 41 405 Fürst, R. Igh. eg. Maske, dgh. Stirnstr. leicht zerr. Mtl., gr. Genickfleck
 41 406 Freddy, R. Igh. eg. Maske, bnt. Stirnstr., Halskrause, s.st. zerr. Mantel
 41 407 Felix, eg. Maske, dgh. Stirnstr., Halskrause, st. zerr. Mantel
 41 408 Farina, H. Igh. eg. Maske, sgh. Stirnstr., Genickftl., st. zerr. Mantel
 41 409 Fee, H. Igh. eg. Maske, Stirnband, Halskrause, Plattenhund
 41 410 Flora, H. Igh. uneg. Maske, bnt. Halskr., st. zerr. Mantel
 41 411 Finchen, eg. Maske, s. bnt. dgh. Stirnband, Halskrause, Plattenhund
 DT 11,9,83 WT 13,11,83 WST 5/9 T 2/5 BEL 3/4

- Zw.: v. Telgweg — Z.: Heinrich Marlen, 4478 Geeste 4
 V.: Zar v. Izola, Igh. 39 299
 (Gero v. d. Kuttien Kuhle, Igh. 36 696 - Amra v. Rheiderland, Igh. 36 728)
 M.: Alexa v. Telgweg, Igh. 39 248
 (Gero v. d. Kuttien Kuhle, Igh. 36 696 - Bella v. Geutenreuth, Igh. 36 614)
-
- 41 412 Eddy, R. Igh. eg. Maske, bnt. dgh. Stirnstr., Halskr., leicht zerr. Mantel
 41 413 Erick, R. Igh. eg. Maske, kz. Stirnstr., Halskrause, Mantel
 Eivira, H. stckh. eg. Maske, bnt. kz. Stirnstr., Halskrause, Mtl. m. Kr.Fleck
 DT 10,9,83 WT 10,11,83 WST 2/1 BEL 2/1
 Zw.: v. Haus Dambach — Z.: Wolfgang Dambach
 V.: Aki v. d. Niederwiesen, Igh. 39 870
 (Dirk v. Moosalbatal, stckh. 37 405 - Daisy v. Dinkelheld, Igh. 37 868)
 M.: Ilona v. St. Klara Kloster, stckh. 38 825
 (Tino v. St. Klara Kloster, stckh. 35 701 - Wilma v. Haus Ella, Igh. 37 359)
-
- 41 415 Varo, R. stckh. eg. Maske, bnt. dgh. Stirnstr., w. Fl. i. re. Ohr, bnt. Halskrause, zerr. Mantel
 Vitus, R. Igh. eg. Maske, s. bnt. sgh. Stirnstr., Halskrause, zerr. Mantel
 41 416 Vienna, H. Igh. eg. Maske, bnt. dgh. Stirnstr., schm. Halskr., zerr. Mantel
 41 417 Vita, H. Igh. eg. Maske, dgh. Stirnstr., Halskr., Mantel m. Rückenftleck
 41 418 Verena, H. Igh. eg. Maske, bnt. unterbr. Stirnstr., bnt. Halskr., st. zerr. Mantel
 41 419 Viona, H. Igh. eg. Maske, bnt. dgh. Stirnstr., Halskr., st. zerr. Mantel
 DT 19,8,93 WT 20,11,83 WST 4/8 T 1/4 GET 1/0 BEL 2/4
 Zw.: v. Geutenreuth — Z.: Reinhold Welsch, 8621 Weismain
 V.: Casar v. Holdersberg, Igh. 38 786
 (Arko v. d. Teufelsküche, Igh. 34 504 - Atinka v. Holdersberg, stckh. 36 409)
 M.: Mira v. Geutenreuth, stckh. 39 675
 (Hassan v. d. Drei Helmen, Igh. 37 726 - Bonni v. Fausenstein, stckh. 38 047)
-
- 41 421 Varo, R. stckh. eg. Maske, bnt. Stirnstr., Halskrause, Mantel
 41 422 Valesko, R. Igh. eg. Maske, bnt. dgh. Stirnstr., bnt. Halskr., st. zerr. Mantel
 41 423 Vondor, R. Igh. eg. Maske, dgh. Stirnstr., Halskrause, Mantel
 41 424 Vico, R. Igh. eg. Maske, dgh. Stirnstr., Kopffl. Halskr., leicht zerr. Mantel
 41 425 Varenka, H. Igh. eg. Maske, schm. sgh. Stirnstr., Halskrause, Mantel
 41 426 Valeska, H. Igh. eg. Maske, bnt. Stirnstr., s. bnt. Halskr., leicht zerr. Mantel
 DT 7,9,83 WT 10,11,83 WST 10/3 GET. 5/0 EGG 1/1 BEL 4/2
 Zw.: v. Verler See — Z.: Erwin u. Maria Brummel, 4837 Verl 2
 V.: Inshala v. Verler See, stckh. 39 027
 (Glenn v. Rosenkeller, Igh. 37 506 - Conny v. Verler See, stckh. 36 473)
 M.: Mona v. Verler See, Igh. 39 428
 (Glenn v. Rosenkeller, Igh. 37 506 - Kira v. Agterhorn, Igh. 34 520)
-
- 41 427 Carmen, H. Igh. eg. Maske, dgh. Stirnstr., schm. Halsring, Mantel
 41 428 Cilla, H. bis zur Eintragung verendet
 DT 17,9,83 WT 17,11,83 WST 3/3 T 3/1 BEL 0/2 VERE 0/1
 Zw.: v. Forellensee — Z.: Lothar Knöpfler, 7239 Flourn-Wenzeln 2

- V.: Gerrit v. Rieckenhain, Igh. 38 966
(Ch. Boss v. d. Torpedo Stadt, Igh. 35 549 - Freya v. Rieckenhain, Igh. 37 482)
M.: Iska v. Rosenkeller, stckh. 38 860
(Ch. Boss v. d. Torpedo Stadt, Igh. 35 549 - Assi v. Urgeihain, stckh. 36 272)
-
- Esko, R. stckh. eg. Maske, Stirnstr., Halskrause, leicht zerr. Mantel
DT 22.9.83 WT 20.22.83 WST 2/0 T 1/0 BEL 1/0
Zw.: v. Ennepetal - Z.: Artur Rüggeberg, 5829 Ennepetal
V.: Esko v. Humboldt, stckh. 37 329
(King v. Izola, Igh. 34 009 - Dolly v. d. Buschelburg, stckh. 31 298)
M.: Conny v. Ennepetal, stckh. 38 319
(Goliath v. neuen Moor, stckh. 33 630 - Afra v. d. Kickersburg, Igh. 31 870)
-
- 41 430 Caesar, R. Igh. eg. Maske, brt. Stirnstr., Halskr. li.schm., Mantel
41 431 Charly, R. Igh. eg. Maske, schm.geschl. Stirnstr., Halskr. re.schm., Mantel
41 432 m. Kruppenfleck
41 432 Carlo, R. Igh. eg. Maske, schm. Stirnstr., brt. Halskr. li.schm., Mantel
41 433 Caspar, R. Igh. eg. Maske, schm.geschl. Stirnstr., brt. Halskr., Mtl. m. Kr. Fleck
41 434 Cosi, H. stckh. eg. Maske, brt.geschl. Stirnstr., Halskr. re.schm., Mtl. m. kl. Kruppenfleck
41 435 Cessy, H. Igh. eg. Maske, brt.geschl. Stirnstr., brt. Halskr., li.schm. leicht zerr. Mantel
DT 5.9.83 WT 5.11.83 WST 8/3 T 3/1 GET 1/0 BEL 4/2
Zw.: v. d. Brombeerbliute - Z.: Peter Lissowsky, 2371 Friedrichsholm
V.: George v. Roggenhof, Igh. 39 237
(Bergfred v. Gut Velderhof, Igh. 36 933 - Barina v. Roggenhof, stckh. 35721)
M.: Asta v. Fresenhot, Igh. 36 185
(Andi v. St. Dominikus, Igh. 33 553 - Otty v. d. Lerchenlaube, Igh. 33 996)
-
- 41 436 Eddy, R. stckh. eg. Maske, dgh. Stirnstr., Halskrause, Mantel
41 437 Editz, H. Igh. eg. Maske, s. brt.dgh. Stirnstr., Halskrause, Mtl. m. brt. Rü.-Fl.
41 438 Efendi, R. stckh. eg. Maske, dgh. Stirnstr., Halskrause, Mtl. m. Kruppenfleck
41 439 Erita, H. stckh. eg. Maske, dgh. Stirnstr., brt. Halskr., Mtl. m. kl. Kruppenfl.
41 440 Elvis, R. stckh. eg. Maske, dgh. Stirnstr., Halskrause, Mantel
41 441 Erebus, R. Igh. eg. Maske, dgh. Stirnstr., Halskrause, Mantel
41 442 Edda, H. Igh. eg. Maske, dgh. Stirnstr., Halskrause, Mtl. m. Kruppenstreifen
41 443 Elliot, R. stckh. eg. Maske, dgh. Stirnstr., Halskr., Mantel m. kl. Kruppenfl.
DT 29.9.83 WT 28.11.83 WST 7/5 GET 2/2 BEL 5/3
Zw.: v. St. Florian - Z.: Erika Janes/Heinz Kalschauer, 5042 Erststadt
V.: Heino v. Bruder Klaus, Igh. 38 256
(Nelsson v. Bruder Klaus, Igh. 33 033 - Gunda v. Bruder Klaus, Igh. 30 545)
M.: Antje v. St. Florian, stckh. 38 548
(Goliath v. neuen Moor, stckh. 33 630 - Zitta v. Säuliamt, Igh. 38 046)
-
- 41 444 Ursel, H. stckh. eg. Maske, schm.dgh. Stirnstr., brt. Halskr., zerr. Mantel
41 445 Urbana, H. Igh. eg. Maske, dgh. Stirnstr., Halskr., ganz l.zerr. Mantel

- 41 446 Unita, H. stckh. eg. Maske, dgh. Stirnstr., schm. Halskraue, l.zerr. Mantel
41 447 Uille!, R. stckh. eg. Maske, dgh. Stirnstr., Halskrause, leicht zerr. Mantel
41 448 Urban, R. stckh. eg. Maske, dgh. Stirnstr., schm. Halskrause, Mantel
41 449 Uran, R. stckh. eg. Maske, dgh. Stirnstr., brt. Halskr. m. Pu.li., ganz leicht zerr. Mantel
41 450 Ulwin, R. Igh. eg. Maske, dgh. Stirnstr., Halskr. leicht einger. Mantel
41 451 Utico, R. Igh. eg. Maske, schm. dgh. Stirnstr., Halskr. re., geschl. Mantel
41 452 Urello, R. Igh. eg. Maske, Stirnstr., schm. Halskr. re., Mtl. m. kl. Rü. Fl.
41 453 Ullii, R. Igh. eg. Maske, schm. Stirnstr., Nasenband li.s.schm., Halskr. li., Mantel
DT 16.9.83 WT 19.11.83 WST 7/5 GET 0/2 BEL 7/3
Zw.: v. Pettrachtal - Z.: Wilhelm Paukner, 8300 Altdorf
V.: Amor v. d. Stoaleiten, stckh. 34 050
(Dago v. Pettrachtal, Igh. 31 185 - Barbel v. Pettrachtal, Igh. 30 842)
M.: Anka v. Rosenbogen, Igh. 38 850
(Mando v. d. Stadt Grafenau, stckh. 35 771 - Jutta v. Olympiaturm, stckh. 37 090)
-
- REGISTEREINTRAGUNGEN
-
- R - 55 Anko, R. Igh. ROTNASE, uneg. Maske, brt. Stirnstr., Halskr., l. zerr. Mantel
R - 56 Arko, R. Igh. ROTNASE, eg. Maske, brt. dgh. Stirnstr., schm. Halskrause, leicht zerr. Mantel
R - 57 Aft, H. Igh. eg. Maske, brt. Stirnstr., Halskrause, leicht zerr. Mantel
Aft, R. Igh. eg. Maske, Stirnstr., li. hib. Halskrause, Mantel
Wegen der vorhandenen Rotnasen ist der Wurf R - 55 bis R - 58 von der Nachzucht ausgeschlossen.
DT 20.1.83 WT 26.3.83 WST 6/5 T 3/3 EGG 0/1 BEL 3/1
Zw.: v. d. Rottalhütte - Z.: Klemens Rohlmann, 4403 Senden-Bösensell
V.: Iago v. Verler See, Igh. 39 025
(Glenn v. Rosenkeller, Igh. 37 506 - Conny v. Verler See, stckh. 36 473)
M.: Carla v. Schwyzerländli, Igh. 39 813
(Clarli (Sarino) SHSB 315 400 - Desiree v. Schwyzerländli SHSB 301 915)
-
- R - 59 Benno, R. stckh. ROTNASE, eg. Maske, dgh. Stirn., brt. Halskrause, Mantel m. Rückenfleck
R - 60 Barry, R. stckh. ROTNASE, eg. Maske, brt. dgh. Stirn., brt. Halskr., Mtl. Britta, H. Igh. eg. Maske, brt. dgh. Stirn., brt. Halskr., Mantel
Wegen der vorhandenen Rotnasen ist der Wurf R - 59 bis R - 61 von der Nachzucht ausgeschlossen.
DT 24.3.83 WT 29.5.83 WST 2/1 BEL 2/1
Zw.: v. d. Birkenheide - Z.: Erika Ricker, 2061 Bliestorf
V.: Glenn v. Rosenkeller, Igh. 37 506
(Ch. Boss v. d. Torpedo Stadt, Igh. 35 549 - Ch. Zuleika v. Rosenkeller, Igh. 34 623)

Die Registernummer R 52 bis R 54 wurden vergeben. Zur Eintragung der Welpen wurden die notwendigen Unterlagen vom Züchter nicht vorgelegt. Nach einem Beschuß des Zuchtausschusses konnte der Wurf aus diesem Grund nicht eingetragen werden.

Zeichenerklärung:

R	=	Rüde	H	=	Hündin
lgh.	=	langhaarig	stckh.	=	stockhaarig
br.	=	braun	dgh.	=	durchgehend
zerr.	=	zerrissen	dklt.	=	dunkelrot
Zw.	=	Zwingername	Mil.	=	Mantel
D.T.	=	Decktag	re.	=	rechts
V.	=	Vater	ll.	=	links
M.	=	Mutter	brt.	=	breit
()	=	Großeltern	WT.	=	Wurftag
Egg.	=	eingegangen	WSt.	=	Wurfstärke
Get.	=	getötet	T	=	totgeboren
Vere	=	b.z. Eintr. verendet	Bel	=	Belassen
SHSB	=	Schweizer Hundestammbuch			
BZB	=	Deutsches Bernhardiner-Zuchtbuch			
NHSB	=	Niederländisches Hundestammbuch			
DKK	=	Dänischer Kennel-Klub			
LOIDS	=	Italienisches Hundestammbuch			

Namensverzeichnis

St. Bernhardshunde nach Zwingeramen geordnet

Aach Quelle, von der
 Alf 40 748, Arko 40 749, Asta 40 750, Anja 40 751
 Anka 40 752, Alfa 40 753
 Barry 41 264, Bino 41 265, Benny 41 266, Boris
 41 267, Bingo 41 268, Bärbel 41 269, Babsi 41 270
 Bina 41 271, Burga 41 272, Bonny 41 273
 Derrek 41 317, Dunja 41 318, Diana 41 319, Daisy
 41 320
 Andre 40 757, Adline 40 758, Annelie 40 759,
 Andra 40 760, Angelika 40 761, Alice 40 762,
 Amelie 40 763, Antje 40 764

Alten Deich, vom

Alster, von der

Albachtal, vom

Ach Quelle, von der

alten

Wörpe, von der
 Aparten Höfen, von den

Arche Menges, von der

Bachheide, von der

Bayerischen Löwen, vom

Berghaupt, vom

Birkenalb, von der

Birkenhain, vom

Birkenheide, von der

Bismarckturm, vom

Botenbach, von

Boventen, von

Brammer, von

Brentano Schloß, vom der

Brombeerblüte, von der

Bruder Klaus, vom

Cambria, von

Celler Schloß, vom

Darlage, von der

58

Clerence 40 783, Catrin 40 784
 Fallon 41 313, Filou 41 314, Fetja 41 315,
 Fabian 41 316

Bella 41 053, Bessy 41 054, Bea 41 055, Big-Ben
 41 056, Barry 41 057, Bill 41 058

Cita 40 983, Dagobert 40 984, Donald 40 985,
 Dodo 40 986, Dixi 40 987, Denny 40 988, Dingo
 40 989, Drops 40 990, Daisy 40 991, Danja 40 992,
 Dorte 40 993

Christopher 40 706, Calligula 40 707, Callimero
 40 708, Cindarella 40 709, Comtessa 40 710,
 Candida 40 711, Domenik 40 728, Dagobert

40 729, Donald 40 730, Daggi 40 731, Diana
 40 732, Dinana 40 733, Dascha 40 733

Hoss 41 255, Heiko 41 256, Hasso 41 257, Harry
 41 258, Heidi 41 259, Heike 41 260, Hella 41 261
 Hanni 41 262

Valko 40 801, Valk 40 802, Vico 40 803, Vaust
 40 804, Vroni 40 805, Vera 40 806, Vicki 40 807,
 Vira 40 808

Alfa 41 214, Arko 41 215, Astor 41 216, Anusch-
 ka 41 217

Astor 40 746, Anka 40 747, Benno R 59, Barry
 R 60, Britta R 61

Lars 40 952, Lord 40 953, Lux 40 954, Leo 40 955
 Lubos 40 956, Lutz 40 057

Benno 41 305, Berry 41 306
 Gritti! 41 391, Gundi 41 392

Kuno 41 292, Katrin 41 293, Karola 41 294, Karina
 41 295, Katja 41 296

Serra 41 307, Selma 41 308, Senta 41 309, Sell!
 41 310, Sonny 41 311, Silvy 41 312

Cäsar 41 430, Charly 41 431, Carlo 41 432, Caspar
 41 433, Così 41 434, Cessy 41 435

Roman 40 921, Reiner 40 922, Rudolf 40 923,
 Ronny 40 924, Raya 40 925, Roma 40 926
 Sämy 41 166, Sascha 41 167, Sandro 41 168,
 Sandra 41 169, Sonnya 41 170, Saly 41 171

Tago 41 172, Tobias 41 173, Tristan 41 174, Tanja
 41 175, Tascha 41 176, Targa 41 177

Datsch 40 874, Donn 40 875, Dominic 40 876,
 Daffi 40 877, Dana 40 878, Dixi! 40 879
 Harko 40 833, Hascko 40 834, Hasso 40 835, Hanka
 40 936, Hedda 40 837

Evi 40 994, Eva 40 995, Eike 40 996, Enno 40 997,
 Edda 40 998, Elsa 40 999, Eilli 41 000
 Quentin 41 224, Quastel 41 225, Quora 41 226,
 Quasta 41 227, Quinta 41 228

57

Calligula 40 854, Clou 40 855, Cliff 40 856, Cito 40 857, Carlos 40 858, Christoffel 40 859, Cindy 40 860, Conny 40 861
 Alex 41 074, Alf 41 075, Anke 41 076, Antje 41 077
 Claire 40 970, Dago 41 263, Eddy 41 412, Erik 41 413, Elvira 41 414
 Alf 41 365, Axel 41 366, Ali 41 367, Anja 41 368
 Joschi 40 916, Jonny 40 917, Kira 41 249, Kai 41 250, Kruso 41 251, Kastor 41 252, Kim 41 253, Karro 41 254
 Benno 41 229, Barry 41 230, Bella 41 231, Bianca bis zur Eintr. verendet 41 232
 Alfonso 40 971, Akko 40 972, Aiko 40 973, Anja 40 974, Alice 40 975
 Theo 41 321, Tim 41 322, Timo 41 323, Tyras 41 324, Tessi 41 325
 Boss 40 718, Barra 40 719, Bero 40 720, Barina 40 721, Baddy 40 722
 Askan 40 838, Apoll 40 839, Ali 40 840, Aki 40 841, Anuschka 40 842, Anika 40 843, Barry 41 110, Bär, 41 111, Boss 41 112, Bobo 41 113, Bigli bis zur Eintr. verendet 41 114, Bessy 41 115
 Bina 41 116, Baffy 41 117
 Vasco 40 892, Valco 40 893, Vicky 40 894, Verena 40 895, Veruschka 40 896
 Irus 41 243, Iko 41 244, Ikarus 41 245, Imo 41 246
 Ina 41 247, Ira 41 248, Jork 41 291
 Dirk 41 393, Daniel 41 394, Dago 41 395, Dark 41 396, Dolly 41 397, Dina 41 398
 Argo 41 121, Akim 41 122, Axel 41 123, Anja 41 124, Asta 41 125
 Dago 41 072
 Dago 41 374, Dascha 41 375, Dina 41 376, Drixl 41 377, Daisy 41 378
 Doli 41 001, Dixi 41 002, Daisy 41 003, Dinoh 41 004, Donner 41 005, Dirk 41 006, Emir 41 078
 Elsa 41 079, Eicka 41 080, Edith 41 081, Elvira 41 082, Eili 41 083, Ellen 41 084, Eifi 41 085, Evi 41 086
 Lea 40 976, Leo 40 977, Lim 40 978
 Kutten Kuhle, von der
 Lerchenlaube, von der
 Lerchenrain, vom
 Lilienthal, vom
 Larry 40 943, Lasako (Leopold) 40 944, Lukas 40 945, Letty 40 946, Lolita 40 947, Lisbeth 40 948, Miriam 40 949, Molly 40 950, Marko

Haidmühle, von der

Haus Bodenmüller, vom

Haus Dambach, vom

Haus Manthey, vom

Haus Rögelle, vom

Haus Steinbach, vom

Haus Tegeeder, vom

Halbecke, von der

Holstein, vom

Horbachtal, vom

Anka 41 031

Forellensee, vom der

Gartenstadt, von der

Geutenreuth, von

Ennepetal, vom

Eschendorf, von

Felsalb, von der

Einbecker Brauhaus, vom

Eisweiler, vom

Droh, von der

Cherry 41 285, Caro 41 286, Cimba 41 287, Conny 41 288, Carmen 41 289, Citty 41 290
 Quack 40 723, Quengel 40 724, Quastel 40 725
 Quaxi 40 726, Quini 40 727, Rino 40 910, Rondo 40 911, Roif 40 912, Rufus 40 913, Ragnar 40 914, Ria 40 915, Sixtus 41 353, Severin 41 354, Sheraja 41 355, Simone 41 356, Sheba 41 357, Shella 41 358
 Rufus 40 869, Rupert 40 870, Robert 40 871, Roif bis zur Eintr. verendet 40 872, Rina bis zur Eintr. verendet 40 873, Sando 40 966, Siegfried 40 967, Selma 40 968, Senta 40 969
 Argo 40 885, Arras 40 886, Assi 40 887, Anke 40 888, Anja 40 889, Alfa 40 890
 Bianca 40 891
 Karo 41 183, Katinka 41 184, Katja 41 185, Kerstin 41 186
 Esko 41 429
 Eyck 41 007, Edda 41 008, Elena 41 009, Eycke 41 010, Elsa 41 011
 Anka 41 031
 Carmen 41 427, Cilla bis zur Eintr. verendet 41 428
 Boss 41 386, Boomer 41 387, Berra 41 388, Benja-
 min 41 389, Bina 41 390
 Rio 40 712, Rex 40 713, Ringo 40 714, Ranka 40 715, Rena 40 716, Roma 40 717, Sir 40 844, Sascha 40 845, Simona 40 846, Sara 40 847, Tito 41 274, Tasso 41 275, Tobias 41 276, Tama 41 277, Tess 41 278, Tina 41 279, Urs 41 379, Uri 41 380, Ummil 41 381, Uta 41 382, Ulla 41 383, Varo 41 415
 Vitus 41 416, Vienna 41 417, Vita 41 418, Verena 41 419, Viona 41 420
 Berni 41 104, Ballu 41 105, Benni 41 106, Bella 41 107, Bianca 41 108, Billia 41 109
 Carlo 41 050, Cilli 41 051, Conny 41 052
 Xandor 41 037, Xando 41 088, Xandro 41 089, Xandy 41 090, Xandra 41 091, Xenia 41 092, Yago 41 093, Yacki 41 094, Yesika 41 095, Yenny 41 096
 Zaro 41 205, Zeno 41 206, Zoro 41 207, Zenta 41 208, Zoga 41 209, Zilli 41 210, Zanto 41 211, Astor 41 239, Axel 41 240, Addy 41 241, Anke 41 242, Baron 41 369, Bianka 41 370, Bessy 41 371
 Betzi 41 372
 Barry 40 933, Brandy 40 934
 Emir 30 734, Ede 40 735, Elmar 40 736, Edda 40 737, Eifi 40 738, Elsa 40 739, Eria 40 740

Erko 40 700, Emir 40 701, Eick 40 702, Edit
 40 703, Eike 40 704, Evi 40 705
 Ipsy 41 384, Indra 41 385
 Greif 41 032, Gregor 41 033, Graf 41 034, Goliath
 41 035, Glenn 41 036, Gerry 41 037, Genda 41 038
 Gitte 41 039, Giora 41 040
 Dido 41 041, Dasco 41 042, Dino 41 043, Dascha
 41 044, Dojan 41 045, Don 41 046, Dwiniĵa 41 047
 Duschka 41 048, Deika 41 049
 Anko R 55, Arko R 56, Atra R 57, Aif R 58
 Leo 41 118, Linda 41 119, Lena 41 120
 Arras 40 818, Anton 40 819, Assi 40 820, Asta
 40 821, Aifa 40 822, Alice 40 823, Bella 41 326,
 Bine 41 327, Cäsar 41 328, Clay 41 329, Chris
 41 330, Charli 41 331, Carlo 41 332, Clifff 41 333,
 Carmen 41 334
 Faro 41 126, Fürst 41 127, Figaro 41 128, Falco
 41 129, Florian 41 130, Francis 41 131, Fee 41 132
 Farah 41 133, Fleur 41 134, Freya 41 135, Graf
 41 136, Gero 41 137, Gundi 41 138
 Artkis 40 775
 Aron 40 779, Aii 40 780, Aif 40 781, Assi 40 782
 Larry 41 218, Littv 41 219, Lea 41 220, Linda
 41 221, Leila 41 222, Lucy 41 223
 Barry 41 148, Biggi 41 149, Bärbel 41 150, Bianka
 41 151
 Cäsar 41 142, Carlo 41 143, Chris 41 144, Cim
 41 145, Claus 41 146, Conni 41 147
 Argo 40 831, Ambros 40 832
 Benno 41 297, Barry 41 298, Benjamin 41 299,
 Schuhjörghof, vom
 Biiii 41 300, Bastian 41 301, Bonny 41 302, Bella
 41 303, Blanka 41 304
 Ronny 40 776, Robinson 40 777, Rebecca 40 778,
 Sissi 40 868, Tarras 40 979, Tanja 40 980, Tina
 40 981, Tessa 40 982, Ursus 41 159, Uif 41 160,
 Ute 41 161, Uschi 41 162, Ulla 41 163, Ursa 41 164
 Undra 41 165
 Eddy 41 436, Edith 41 437, Efendi 41 438, Evita
 41 439, Elvis 41 440, Erebus 41 441, Edda 41 442,
 Elliott 41 443
 Ella 40 816
 Iwan 41 233, Ilo 41 234, Igor 41 235, Ira 41 236,
 Isabell 41 237, Ines 41 238
 Barry 40 765, Berry 40 766, Boss 40 767, Banjo
 40 768, Bär 40 769, Bubi 40 770, Bronco 40 771,
 Barina 40 772, Bianca 40 773, Babsy 40 774
 Caesar 41 399, Carlo 41 400, Cora 41 401, Conny

Riedblick, vom
 Roggenhof, vom
 Roseneck, zum
 Rosenhof, vom
 Rottalhütte, von der
 Rotzenberg, vom
 Siedlerhof, vom
 Silberstern, vom
 Sonental, vom
 Sustrum Moor, vom
 Schloß Brake, von
 Schloß Friedrichstein, von
 Schloß Salem, vom
 Schnefenhain, vom
 Schuhjörghof, vom
 Schwarzröhle, von der
 St. Florian, von
 Stadt des Pferdes, von der
 Stauterland, vom
 Stollenbuck, vom
 Carina 41 284
 40 951, Nico 41 340, Nelson 41 341, Norbert
 41 342, Napoleon 41 343, Nero 41 344, Negro
 41 345, Nadja 41 346, Nanny 41 347, Nora 41 348
 Nelly 41 349, Nina 41 350, Nadin 41 351, Nicki
 41 352
 Cäsar 40 824, Clay 40 825, Clifff 40 826, Carlos
 40 827, Costa 40 828, Criss 40 829, Conny 40 830
 Dago 41 139, Dixi bis zur Eintr. verendet 41 440,
 Dora 41 441
 Valiko 40 862, Veith 40 863, Vera 40 864, Viola
 40 865, Vroni 40 866, Vivi 40 967, Wico 41 097,
 Wotan 41 098, Wudv 41 099, Wulf 41 100, Wanda
 41 101, Wenny 41 102, Wally 41 103
 Emely 40 754, Eiga 40 755, Eyck 40 756, Fellow
 41 199, Festus 41 200, Frieda 41 201, Frigga
 41 202, Fanny 41 203, Famous (Suleika) 41 204
 Graf 41 187, Greif 41 188, Gitte 41 189, Gerti
 41 190, Gina 41 191, Gundi 41 192
 Eric 40 904, Erasco 40 905, Erich 40 906 Eyck
 40 907, Esta 40 908, Erin 40 909
 Atra 41 178, Anka 41 179, Asta 41 180
 Britz 41 360, Brax 41 361, Big 41 362, Baica 41 363
 Bigi 41 364
 Xenon 40 809, Xandor 40 910, Xenia 40 811, Xari
 40 812, Xandra 40 813, Xilla 40 814, Xara 40 815
 Eify 40 817
 Wuck 40 918, Wenka 40 919, Wetta 40 920
 Columbus 40 927, Cäsar 40 928, Cecco 40 929,
 Cent 40 930, Cindarella 40 931, Caletta 40 932,
 Dino 41 212, Dana 41 213, Erik 41 335, Eiluthe
 41 336, Elio 41 337, Fabiana 41 338, Frances
 41 339
 Pina 40 741, Pat 40 742, Paulo 40 743, Pit 40 744,
 Puma 40 745, Quadros 40 958, Quarina 40 959,
 Queeny 40 960, Quincy 40 961, Quiris 40 962,
 Rasgo 40 963, Rekson 40 964, Rebana 40 965,
 Santo 41 012, Sammy 41 013, Schicko 41 014,
 Simboy 41 015, Sally 41 016, Santa 41 017, Schery
 41 018, Timo 41 019, Taras 41 020, Tschiko 41 021
 Teddy 41 022, Trovan 41 023, Tessa 41 024, Ursef
 41 444, Urbana 41 445, Unta 41 446, Ulki 41 447,
 Urban 41 448, Uran 41 449, Uilwin 41 450, Utico
 41 451, Urello 41 452, Uii 41 453
 Bojan 40 795, Benjamin 40 796, Ben 40 797, Bina
 40 798, Berina 40 799, Baica 40 800, Christoph
 Limeswall, vom
 Löwenhof, vom
 Logerhof, vom
 Lonequell, vom
 Märkischen Moor, vom
 Nazenberg, vom
 Niederwiesen, von den
 Norbach, vom
 Ochtmdeich, vom
 Olympiastadt München, von der
 Olympiaturm, vom
 Pfetrachtal, vom
 Rehberg, vom

NAMENSLISTE DER ZÜCHTER

deren Würfte in Band 63 eingetragten sind,

geordnet nach Landesgruppen

Landesgruppe Baden-Pfalz-Saar

Bodenmüller, Robert, Huttenheimer Str. 53, 7523 Graben-Neudorf
 Braun, Wolfgang, Bergstraße 12, 5509 Züsch
 Dambach, Wolfgang, Hauptstraße 75, 6721 Schwegenheim
 Geppert, Gottfried, Lindenstraße 111, 7611 Berghaupten
 Groß, Heribert, Eichheckstraße 17, 6650 Homburg-Erbach
 Kollmer, Heini, Steinbrückstraße 4, 7630 Lahr-Sulz
 Liedy, Manfred, Eisenbahnstraße 19, 6737 Böhl-Iggelheim
 Nagel, Christel, Alleeweg 2, 6660 Zweibrücken 16
 Niederer, Walter, Helmbachstraße 10, 6740 Landau
 Schäter, Peter, Am Kastelberg 50, 6685 Schifflweiler
 Schmid/Wiebauer, Untergasse 39, 6700 Ludwigshafen-Edighheim
 Schorr, Karl-Heinz, Hauptstraße 46, 6607 Göttelborn
 Steiber, Jakob, Hengstbacher Str. 66, 6660 Zweibrücken 17
 Schwarz, Thomas, Bottenbacher Str. 46, 6780 Firmasens
 Weber, Manfred, Fliegenbuschweg 3, 6661 Bottenbach

Landesgruppe Bayern

Bosse, Martina, Obergeisibach 58, 8256 Lengdorf
 Drexel, Karl, Mindelzeller Str. 30, 8908 Krumbach-Edenhausen
 Herold, Michael, Geutenreuth 27, 8621 Weismain
 Lehnebach, Egihard, Hauptstraße 42, 8601 Reckendorf
 Mährlein, E./Schreiber, W., Am Föhrenanger 8a, 8300 Landshut
 Paukner, Wilhelm, Weinbergstraße 5, 8300 Altdorf
 Rögeler, Walter, Wassergasse, 8711 Gnodstadt 45
 Ruß, Martha, Ferchenbachstraße 102, 8000 München 50
 Ruß, M. u. W., Ferchenbachstraße 102, 8000 München 50
 Suter, Gottfried, Nazenbergstraße 12, 8999 Weiler/Allgäu
 Thaler, Therese, Lillenthalstr. 6, 8903 Bobbingen 2
 Weisch, Reinhold, Geutenreuth 19, 8621 Weismain

Landesgruppe Bremen-Weser-Ems

Dahms, Siegfried, An der Bahn 223, 2849 Rechterfeld
 Dahnken, Hermann, Kattenfurter Heerstraße 220, 2800 Bremen
 Eilers, Josef, Nord-Süd-Straße 10, 4474 Sustrum 1
 Gefken, Helmut, Falkenberg Landstraße 89, 2804 Lillenthal
 Kasten, Herbert, Gärtnerstr. 15, 2990 Papenburg 1
 Marten, Heinrich, Telgweg 2, 4478 Geeste 4
 Oehl, Reinhard, Sonnenstraße 5, 4440 Rheine

41 402, Cira 41 403, Catrin 41 404
 Fürst 41 405, Freddy 41 406, Felix 41 407, Farina
 41 408, Fee 41 409, Flora 41 410, Finchen 41 411
 Egon 41 025, Emil 41 026, Emil 41 027, Ella 41 028,
 Etti 41 029, Esta 41 030
 Florian 40 897, Falk 40 898, Felix 40 899, Fürst
 40 900, Farah 40 901, Franz! 40 902, Fee 40 903
 Balthasar 41 182
 Robby 40 848, Rena 40 849, Rica 40 850, Resa
 40 851, Ronny 40 852, Rona 40 853, Sokrates
 40 880, Sandor 40 881, Sito 40 882, Sandra 40 883
 Ute 41 196, Ulla 41 197, Ulf 41 198, Varo 41 421
 Valesko 41 422, Vondor 41 423, Vico 41 424,
 Varenka 41 425, Valeska 41 426
 Iwan 40 937, Iwo 40 938, Igor 40 939, Ingo 40 940
 Igló 40 941, Inga 40 942
 Astor 40 785, Andreas 40 786, Albert 40 787,
 Arko 40 788, Assi 40 789, Anka 40 790
 Bär 40 791, Bernhard 40 792, Bruno 40 793
 Omar 41 059, Olex 41 060, Olli 41 061, Onta
 41 062, Polly 41 063, Pascha 41 064, Poldi 41 065
 Panter 41 066, Poney 41 067, Pia 41 068, Peggy
 41 069, Quanto 41 070, Quini 41 071

Telgweg, vom

Teufelsküche, von der

Treenetal, vom

Veitenstein, vom

Verler See, vom

Walkingshof, vom

Wellers (vorgesetzt)

Wolfsberg, vom

EINZELLEINTRAGUNGEN

40 794 Cyntha v. Doddendaal
 40 935 Dungeon Hollows Chug a Bug
 40 936 Davids Little Princess
 41 181 Jaska du Grant St. Bernhard
 41 359 Joy v. Pandamor
 41 373 Erlo v. Anet
 NHSB 1104311 AKC Reg.Nr. WE 843090
 SHSB 361 554 AKC Reg.Nr. WE 385068
 NHSB 1251008
 SHSB 353 705

Schnakenberg, Hermann, Stromer Landstraße 23c, 2800 Bremen
Schmehl, Fritz, Drosselgasse 5, 2952 Weener-Lüchtenborg
Splinter, Annegret, Hoyae Str. 11, 2811 Martfeld
Tegeeder, Heinz-Josef, 4470 Meppe-Rühle

Landesgruppe Hessen

Hahn, Klaus und Christel, Untergasse 6, 6301 Fernwald-Albach
Hofmann, Helmut, Schnepfenhain 22, 6310 Günzburg-Queckborn
Löh, Helmut, Mühlstraße 3, 6233 Kelkheim
Port, Gerhard und Ursel, Nonnenröther Str. 1, 6302 Lich-Oberbessingen
Reichwein, Hubert, Mühlstraße 16, 6253 Hadamar
Sage, Rudolf, Ph.-Nicolaus-Str. 6, 3590 Bad Wildungen
Schmitt, Maly, Alexanderstraße 46, 6000 Frankfurt/Main
Walter, Heinrich, Frankfurter Str. 9, 6493 Altengronan

Landesgruppe Niedersachsen

Evers, Hermann, An der Aue 1, 3420 Herzberg/Harz
Kleinschmidt, Walter, Burgstraße 3, 3401 Waake
Lautenbacher, Angelika, Langeläger Straße 49, 3428 Duderstadt 22
Müller, Dirk, Kolberger Straße 1, 3352 Einbeck 1
Prause, Günter, Seesener Str. 19, 3394 Langelsheim

Landesgruppe Nord

Beig, Ilse-Christiane, Mühlenweg 23, 2350 Neumünster
Biefeldt, Werner, Schulstraße 20, 2381 Struxdorf
Bibrach, H. u. M., Mühlenstraße 8, 2215 Seefeld
Brammer, W. u. M., Kirchweder Hausdäch 150, 2050 Hamburg 80
Engler, Wilhelm, Lohrbäcker Weg 57, 2214 Hohenlockstedt
Gorlicki, Peter, Am Sportplatz 19, 2371 Groß Vollstedt
Lissowsky, Peter, Hauptstraße 19, 2371 Friedrichsholm
Ricker, Erika, Am Mühlenbach 2, 2061 Bliestorf
Schwedland, Anneliese, 2372 Brekendorf
Thun, Günter, Westensee, 2301 Wrohe
Walking, Hella, Wolkenwege 37, 2060 Bad Oldesloe 1
Wendland, Hildegard, Karolinenstraße 25, 2000 Hamburg 6
Wötke, Benno, Schulstraße 135, 2350 Neumünster 9

Landesgruppe Nordrhein-Westfalen

Achenbach, Herbert, Haarhäuser Str. 23, 5912 Hiltchenbach 3
Augustin, Heinz, Gut Veldherhof, 5024 Pulheim
Aussem, Willi, Bachweg 10a, 5030 Hürth-Gleuel
Brieskorn, Peter und Ursula, Heintzmannstr. 37, 4630 Bochum
Brüning, Josef, Darlagenstraße 17, 4445 Neuenkirchen
Brummel, Erwin und Maria, Kösterknapp 27, 4837 Verl-Kaunitz

Düsing, Hubert, Schüttensteiner Str. 4, 4194 Isselburg 1
Gör, Margarete, Am Sporckhof 6, 4795 Delbrück
Janes, Erika/Kalschauer, Heinz, Wisenstraße 17, 5042 Ertstadt
Kost, Klaus-Dieter, Neuen-Gesekerheide 17, 4772 Bad Sassendorf

Kracht, Dieter, Stückenstraße 5, 4920 Lemgo 1
Kuttenkeuler, Otmar und Ruth, Heideweg 36, 5063 Overath
Manthey, Gerhard, im Haferteid 63, 4300 Essen 14
Menges, Ellen, Mittelbachstraße 14, 4000 Düsseldorf 31
Obergege, Alfons, Volmestraße 187, 5880 Lüdenscheid

Rüggberg, Artur, Ebingerhausen 9, 5828 Ennepetal
Rudloff, Christine, Hockelheimer Weg 10, 4782 Westerkotten
Schösser, Marie-Therese und Josef, An der Landstraße 1, 5013 Eisdorf
Titz, Johannes, Langericher Str. 2, 4040 Neuss 21
Wollenhaupt, Karl-Georg, Aldenhofstr. 13, 4650 Gelsenkirchen

Landesgruppe Württemberg

Bohner, Franz, Wengener Str. 70, 7954 Bad Wurzach
Einholz, Fritz, Lachgasse 7, 7777 Neutrach-Salem
Eisele, Rosa, Winterstettendorf, 7951 Ingoldingen
Fallier, Gerhard, Haus Nr. 10, 7823 Bonndorf-Holzschlag
Fuchs, Roman, Bühlermann, 7161 Hettenberg
Grimm, Bernhard, 7071 Aitrach-Oberhausen
Kirsch, Xaver, Galgenbergweg, 7167 Bühertann
Knöpfle, Lothar, Blöchlesteg 9, 7239 Flourm-Winzeln
Langer, Ursula, Heidhöfe 6, 7094 Zöbingen
Rosenacker, Bodo, Beeghof, 7181 Satteldorf
Sailer, Hubert, Schuhnjörghof 1, 7956 Rot-Haslach
Schönleber, Heinz, Nürtinger Str. 15, 7441 Wolfschlugen

NAMENSLISTE DER ZWINGERRBSITZER

denen im Jahre 1983
nationale Zwingeramen geschützt wurden.

Albert, Egon, Rochusweg 2
7829 Göschweller

vom Rochus
von der Brölerhütte

Becher, Vera, Brölerhütte 15
5220 Waldbühl/Bröl

vom Haus Bodenmüller

Bodenmüller, Robert,
Huttenheimer Str. 53,
7523 Graben-Neudorf 2

vom Sustrum Moor

Eilers, Josef, Südstr. 10
4474 Sustrum 1

von der Sickingenstadt

Gölter, Erich, Hauptstr. 3
6791 Mittelbrunn

Götte, Werner, Darler Heide 52
 4650 Gelsenkirchen-Erle
 Kraatz, Peter Max, Böhmerwaldstr. 9
 8395 Hauzenberg
 Lühr, Marie Luise, Gügelfweg 29
 8604 Scheßlitz
 Mesenholl, Udo, Schmelztalstr. 19
 5340 Bad Honnet
 Nätebusch, Monika, Heusiepen 35
 5600 Wuppertal 22
 Kost, Klaus Dieter, Neuenegeseker Heide 17
 4772 Bad Sassendorf
 Kost, Klaus-Dieter, Neuenegeseker Heide 17,
 4662 Bad Sassendorf
 Terstappen, Willi!, Kaldenkirchener Str. 73,
 4057 Brüggen 2
 Becher, Vera, Brölerhütte 15,
 5220 Waldbröl/Bröl
 Wienzeck, Friedrich W., Brunnenstr. 58,
 5340 Bad Honnet
 Groß, Herbert, Eichheckstr. 17,
 6650 Homburg-Erbach
 Nätebusch, Monika, Heusiepen 35
 5600 Wuppertal 22
 Rolets, Erika, Am Speicher 19
 5144 Wegberg 6
 Schilling, Annegret, Krauheide
 2381 Silberstedt
 Schwarz, Thomas, Bottenbacher Str. 46
 6780 Pirmasens 17
 Steßgen, Manfred, Hagedornstr. 6a,
 5000 Köln 80
 Rolets, Erika, Am Speicher 19,
 5144 Wegberg 6
 Bodenmüller, Robert, Huttenheimer Str. 53,
 7523 Graben-Neudorf 2
 Tegeder, Heinz Josef, Rühler Dorfstr. 1,
 4470 Meppen-Rühle
 Voß, Hermann, Kiebitzdeich 190,
 2050 Hamburg 80
 Schilling, Annegret, Krauheide,
 2381 Silberstedt
 Albert, Egon, Rochusweg 2,
 7829 Göschweiler
 Göter, Erich, Hauptstr. 3,
 6791 Mittelbrunn
 Mesenholl, Udo, Schmelztalstr. 19,
 5340 Bad Honnet
 Eilers, Josef, Südstraße 10,
 4474 Sustrum 1
 Lühr, Marie Luise, Gügelfweg 29,
 8604 Scheßlitz
 Nätebusch, Monika, Heusiepen 35,
 5600 Wuppertal 22

Berger Feld, vom
 Bever, von der
 Birkenhain, vom
 Brachter Wald, vom
 Brölerhütte, von der
 Danebrog, vom
 Eichheck, von der
 Felsalb, von der
 Fünf M, von den
 Grenzlandring, vom
 Haus Bodenmüller, vom
 Haus Tegeder, vom
 Kiebitzbrack, vom
 Krauheide, von
 Rochus, vom
 Sickingenstadt, von der
 Siebengebirge, vom
 Sustrum Moor, vom
 St. Kilian, zum
 Talblick, vom

NATIONALER ZWINGERSCHUTZ
 im Jahre 1983

Götte, Werner, Darler Heide 52
 4650 Gelsenkirchen-Erle
 Kraatz, Peter Max, Böhmerwaldstr. 9
 8395 Hauzenberg
 Lühr, Marie Luise, Gügelfweg 29
 8604 Scheßlitz
 Mesenholl, Udo, Schmelztalstr. 19
 5340 Bad Honnet
 Nätebusch, Monika, Heusiepen 35
 5600 Wuppertal 22
 Kost, Klaus Dieter, Neuenegeseker Heide 17
 4772 Bad Sassendorf
 Kost, Klaus Dieter, Neuenegeseker Heide 17,
 4662 Bad Sassendorf
 Terstappen, Willi!, Kaldenkirchener Str. 73,
 4057 Brüggen 2
 Becher, Vera, Brölerhütte 15,
 5220 Waldbröl/Bröl
 Wienzeck, Friedrich W., Brunnenstr. 58,
 5340 Bad Honnet
 Groß, Herbert, Eichheckstr. 17,
 6650 Homburg-Erbach
 Nätebusch, Monika, Heusiepen 35
 5600 Wuppertal 22
 Rolets, Erika, Am Speicher 19
 5144 Wegberg 6
 Schilling, Annegret, Krauheide
 2381 Silberstedt
 Schwarz, Thomas, Bottenbacher Str. 46
 6780 Pirmasens 17
 Steßgen, Manfred, Hagedornstr. 6a
 5000 Köln 80
 Tegeder, Heinz Josef, Rühler Dorfstr. 1
 4470 Meppen-Rühle
 Voß, Hermann, Kiebitzdeich 190
 2050 Hamburg 80
 Terstappen, Willi!, Kaldenkirchener Str. 73
 4057 Brüggen 2
 Albert, Egon, Rochusweg 2
 7829 Göschweiler
 Göter, Erich, Hauptstr. 3
 6791 Mittelbrunn
 Mesenholl, Udo, Schmelztalstr. 19
 5340 Bad Honnet
 Eilers, Josef, Südstraße 10
 4474 Sustrum 1
 Lühr, Marie Luise, Gügelfweg 29
 8604 Scheßlitz
 Nätebusch, Monika, Heusiepen 35
 5600 Wuppertal 22

Sick, Brigitte, Oberdorfstraße 5
 7701 Aach (Hegau)

Aach Quelle, von der



Uhlenrund, vom

Kratz, Peter Max, Böhmewaldstr. 9,
8395 Hauzenberg

Haidmühle, von der

Langer, Erhard und Ursula, Heidhöfe 6,
7094 Zöbingen

Kutten Kuhle, von der

Kuttenkeuler, Otmar und Ruth, Heideweg 36,
5063 Overath

St. Florian, von

Janes, Erika und Kalschauer, Heinz,
Wiesenstr. 17, 5042 Ertstadt

Für nachfolgende Zwingeramen wurden weitere Zwingereinhaber eingetragen:

BILDTEIL



Ben v. Rehberg 40797 mit seinen Spielkameraden

Asko v.d. Niederwiesen 39 871 als Welpe

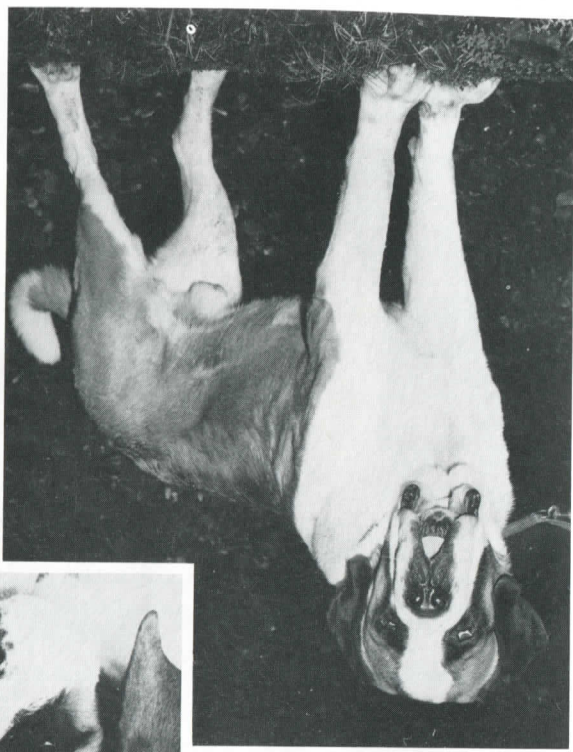

Alex v.d. Niederwiesen, 39 872 Europa und Bundessieger 1983, V.: Ch. Dirk v. Moosalbtal, M.: Daisy v. Dinkelheid, Z. u. Bes.: Mantred Liedy, Böhl Iggelheim



Aki v.d. Niederwiesen 39 870, V.: Ch. Dirk v. Moosalbtal, M.: Daisy v. Dinkelheid, Z. u. Bes.: Mantred Liedy, Böhl Iggelheim

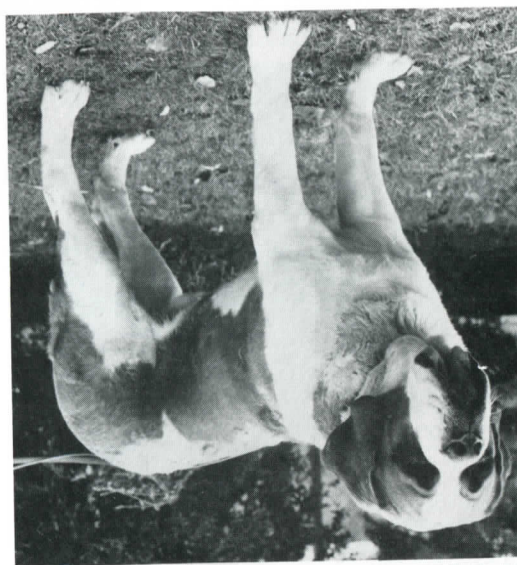

Ben v. Rehberg 40 797, V.: Ch. Dirk v. Moosalbtal, M.: Fenja v. Venter See, Z.: Herbert Achenbach, Hilchenbach, Bes.: M. Liedy, Böhl Iggelheim



Anka v. Holstein 40 081, 2 Jahre alt, V: Glenn v. Rosenkeller, M: Peggy v.d. Olympiastadt München, Z. u. Bes: Peter Gortl, Groß Vollstedt



Bepo v. St. Florian 39 295, V: Gollath v. neuen Moor, M: Zitta v. Sauliam, Z: Erika Janes, Ertstadt, Bes: Jakob Flohe, Swistal-Oendorf



Kopfbild derselben Hündin



Anka v. Eickenphal 40 437, 15 Monate alt, Jugendsteiger NRW 1983, V: Gero v.d. Kuten Kuhle, M: Daisy v.d. Darlage, Z: J. Jäckel, Wadersloh, Bes: D. u. B. Mährun, Ratingen

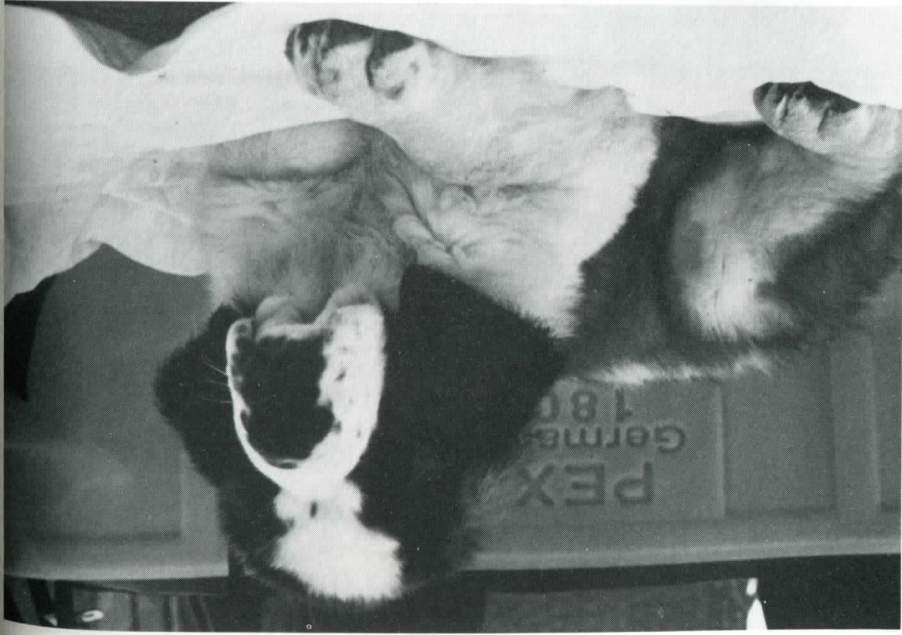

Graf v. Silberstern 41 136 im Alter von 10 Wochen, V: Zorro v. Izola, M: Hanni v. Rosenkeller, Z: F. Schmehl, Weener, Bes: Gerh. Springop, Laubach



Die Welpen Conny u. Carlo v. Götterborn beim Spiel V: Bsg. Arko v.d. Ulrichsbrücke, M: Arabell v. Götterborn, Z: K.H. Schorr, Götterborn

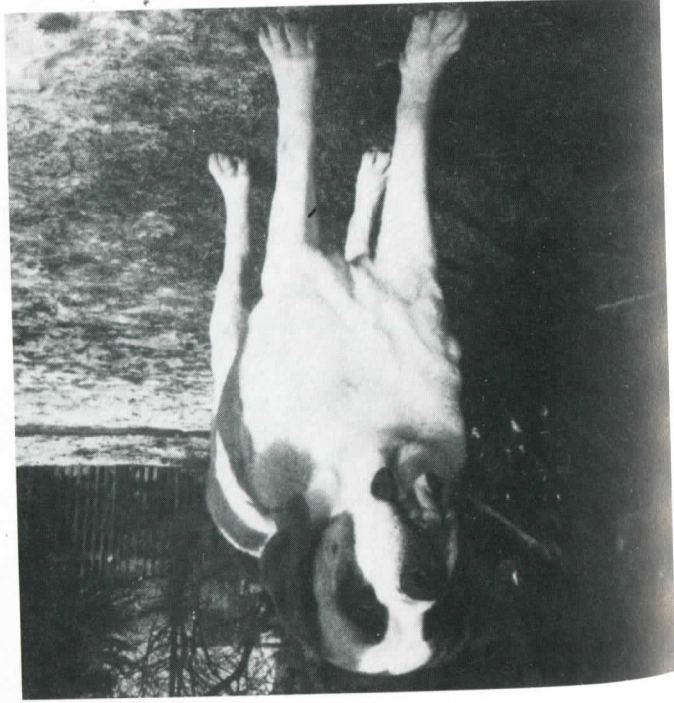

Bienchen v. Bayer, Löwen 40 058, V: Hassan v.d. Drei Helmen, M: Ronny v. Haus Greiner, Z: Martina Bosse, Lengdorf, Bes: R. u. J. Stierhof, München



Hassan v. Drei Helmen 37 726, V: Dago v.d. Olympiastadt München, M: Wsg. Bina v. Bürgenstock, Z: Schreiber, Mährlein, Landshut, Bes: R. u. J. Stierhof, München



Alosha v.d. Enchial, HD frei, NHSB 188 262, gew. 4.12.1981, V: Abdulla v.d. Stötzer Höhe, M: Chila v. Scheyenhol, Z: Peter und Manjke Cuypers-Hilvers, Nederland, Bes: Cor und Mirjam Linckens, Roermond-Nederland



Ashborn v.d. Enchial, NHSB 188 263, gew. 4.12.1981, (Europa-Jugendsieger 83), V: Abdulla v.d. Stötzer Höhe, M: Chila v. Scheyenhol, Z: u. Bes: Peter und Manjke Cuypers-Hilvers, Schinveld-Nederland

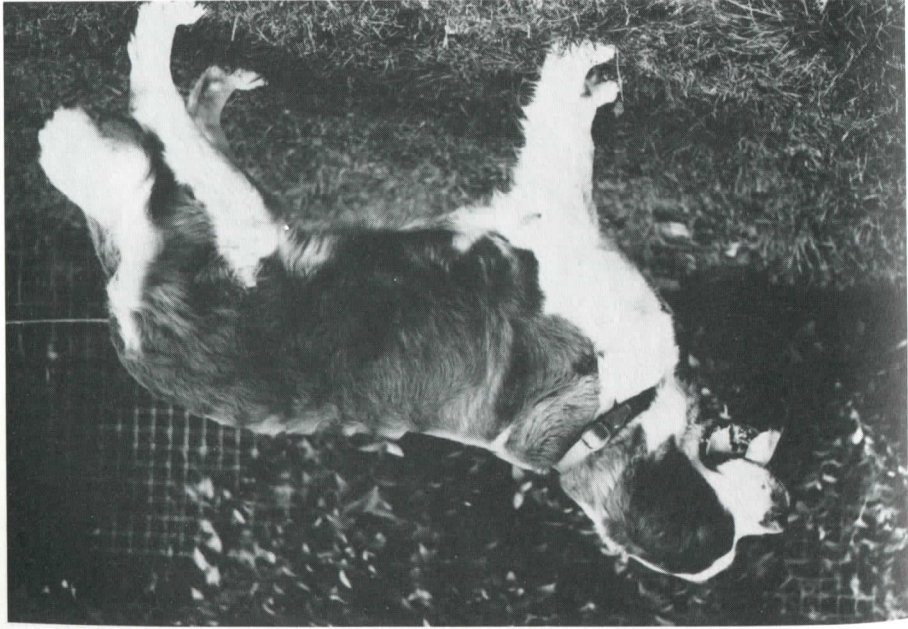

Bonnyara v. 't Beukeböschke, NHSB 1133 087, gew. 30.10.1980, (Luxemburg-Jugendsieger 82), V: Cuno v. Verler See, M: Assy v. Scheyenhol, Z: u. Bes: Fried und Myriam Nelissen-Franssen, Meerssen-Nederland



Rino v.d. Drei Helmen 40 910, gew. 17.3.1983, V: Kaspar v. Geutenreuth, M: Lara v.d. Drei Helmen, Z: Mährlein/Schreiber, Landshut, Bes: Werner Moser, Heilsbronn

Nora v.d. Drei Helmen, NHSB 1 230 475, gew. 22.1.1982, V.: Erko v.d. Drei Helmen, BZB 36 206, M.: Kora v.d. Drei Helmen, BZB 38 543, Z.: Schreiber/Mährlein, Landshut, Bes.: Fried und Myrjam Nellissen-Franssen, Meerssen-Niederland



Marius v.d. Drei Helmen, NHSB 1 250 200, gew. 5.10.1981, V.: Erko v.d. Drei Helmen, BZB 36 206, M.: Herma v.d. Drei Helmen, BZB 37 731, Z.: Mährlein/Schreiber, Landshut, Bes.: Peter und Marilke Cuypers-Hilvers, Schinveld-Niederland

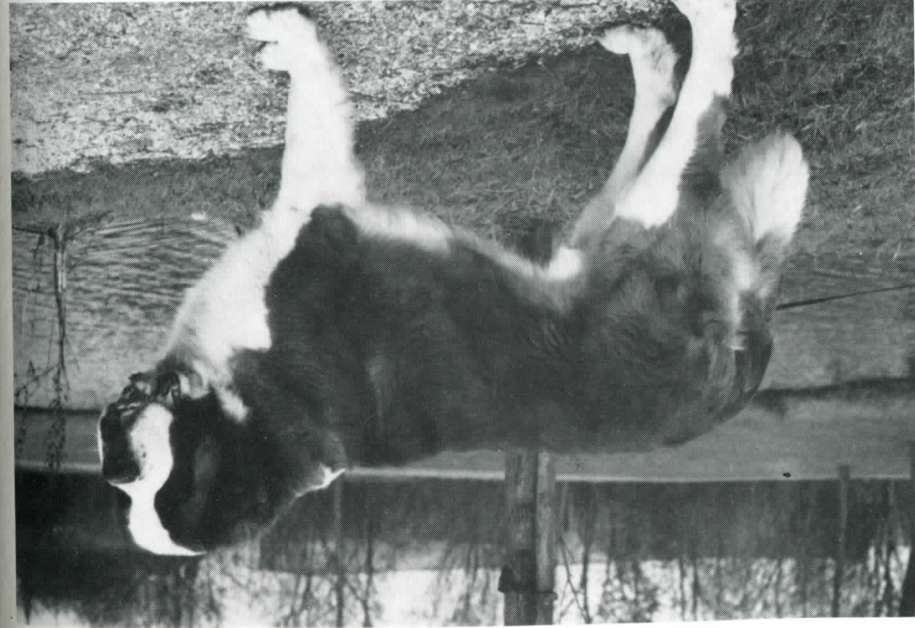

Benno v.d. alten Wörpe 40 373 im Alter von 9 Monaten, V.: Geronaten, V.: Hermine v. d. Kuten Kuhle, M.: Ch. Hermine v. Engelsmeer, Z.: H. Geiken, Lilienthal, Bes.: Elizabeth Francis, USA



Waughmars High And Mighty, im Alter von 3 Jahren, Bes.: Pamela J. Waugh, USA

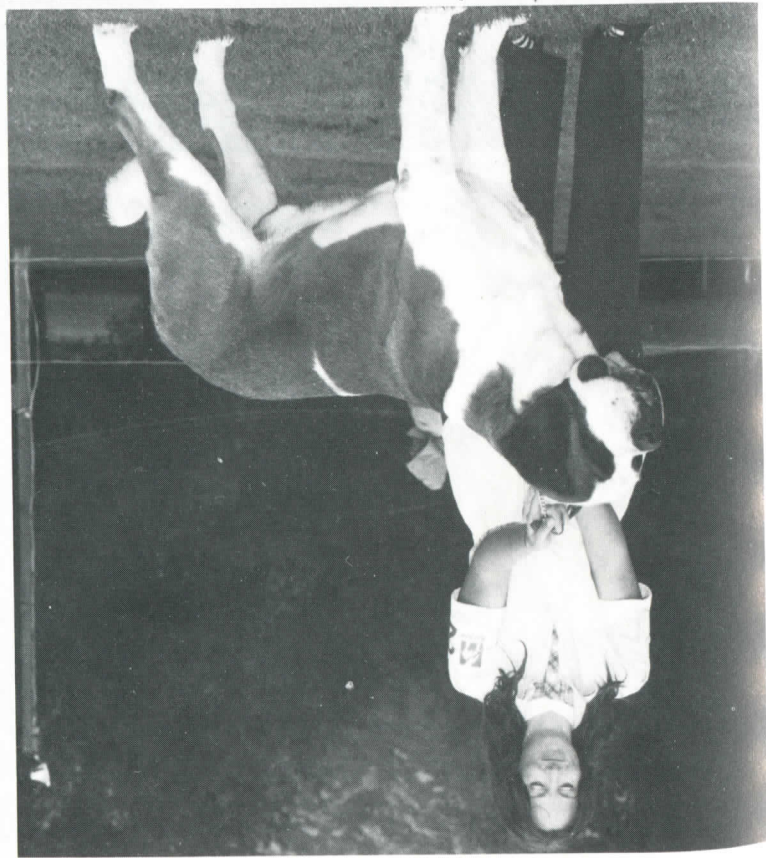

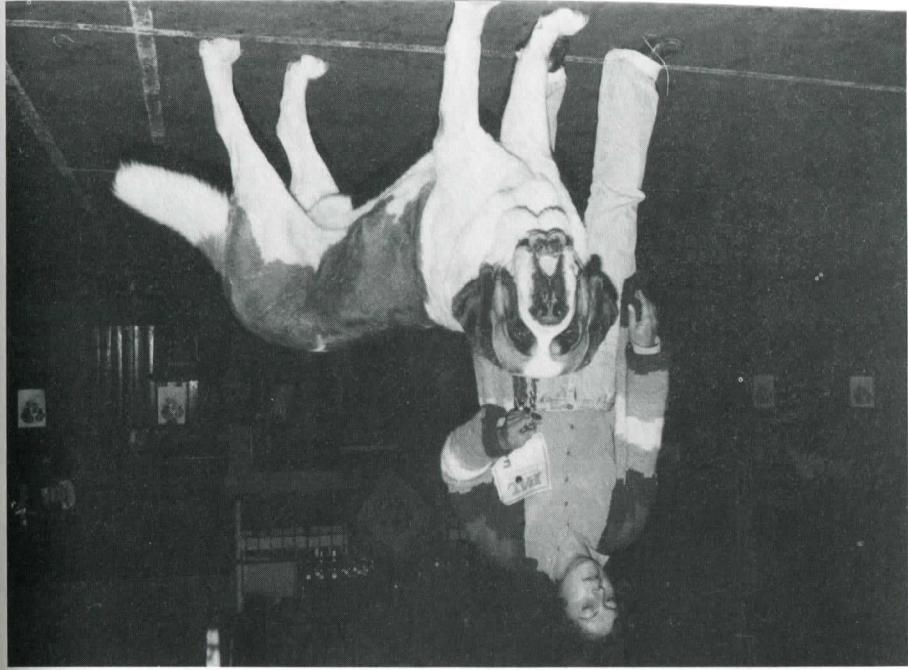

George v. Roggenhof 39 237, V.: Bergfried v. Gut
Velderhof, M.: Bärtna v. Roggenhof, Z. u. Bes.: G. u.
Chr. Thun, Wrohe Westensee



Eyck v. Ascabach 40 507, V.: Casar v. Holdersberg,
M.: Conny v. Ascabach, Z.: G. Söhngge, Usingen, Bes.:
Martina Kasten, Papenburg

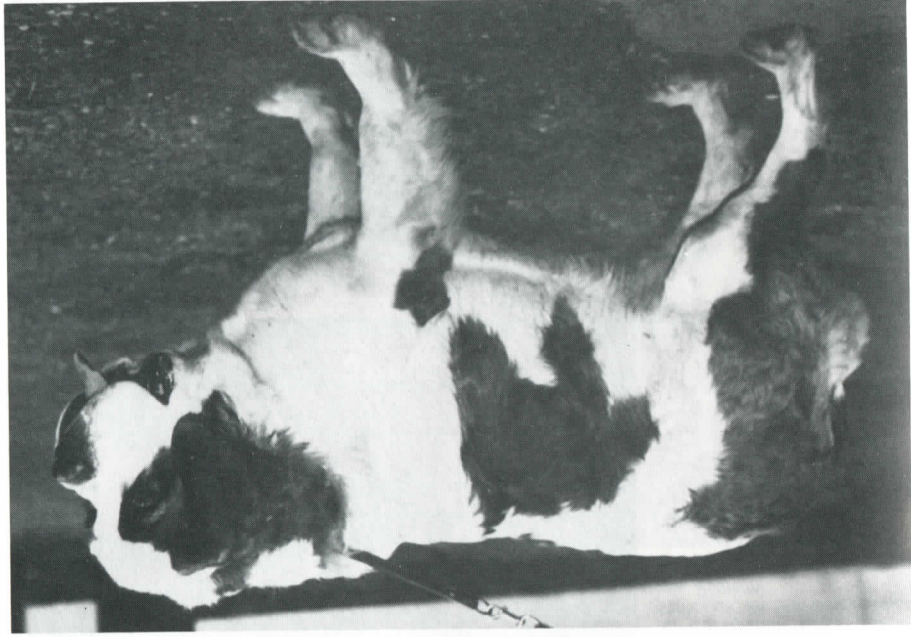

Quarta v. Geutenreuth 40 644, V.: Ch. Boss v.d. Torpedo Stadt, M.: Ch. Edda v.d. Drei Helmen, Z. u. Bes.: R. Welsch,
Geutenreuth

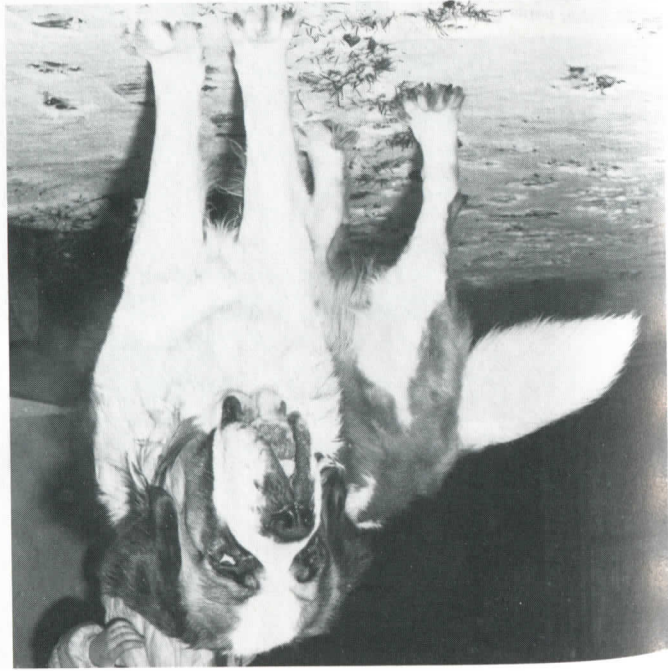

Kaspar v. Geutenreuth
38 722, V.: Ch. Boss v.d. Tor-
pedo Stadt, M.: Ch. Edda v.d.
Drei Helmen, Z.: R. Welsch,
Geutenreuth, Bes.: R. Melle,
Kulmbach

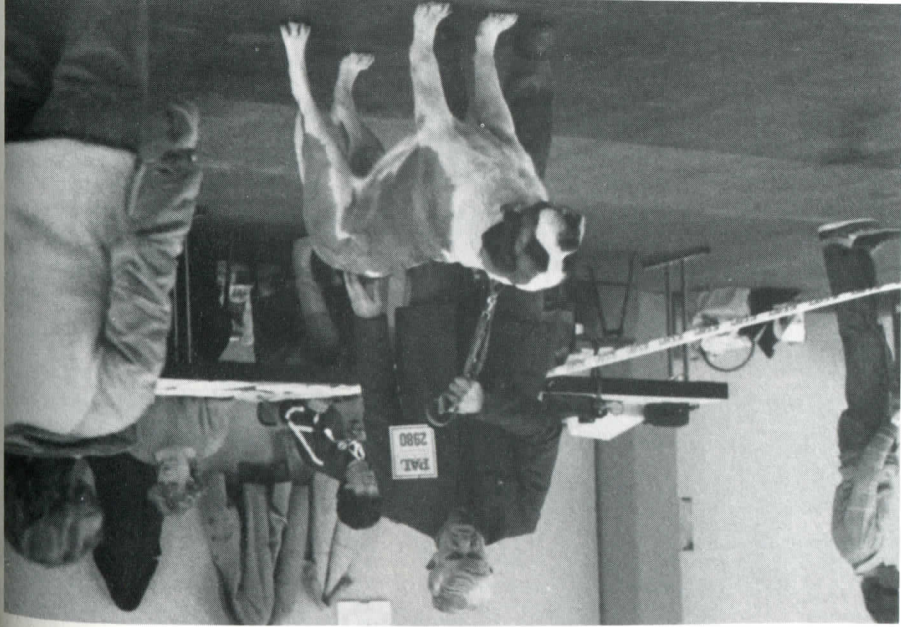

*Daina v.d. Apaten Höfen 40 108,
V. Bsg, Alt v.d. Becke, M: Ch. Bi-
jou v.d. Apaten Höfen, Z: M. Th.
Schlosser, Eisdorf, Bes: H. Augu-
stin, Pulheim*

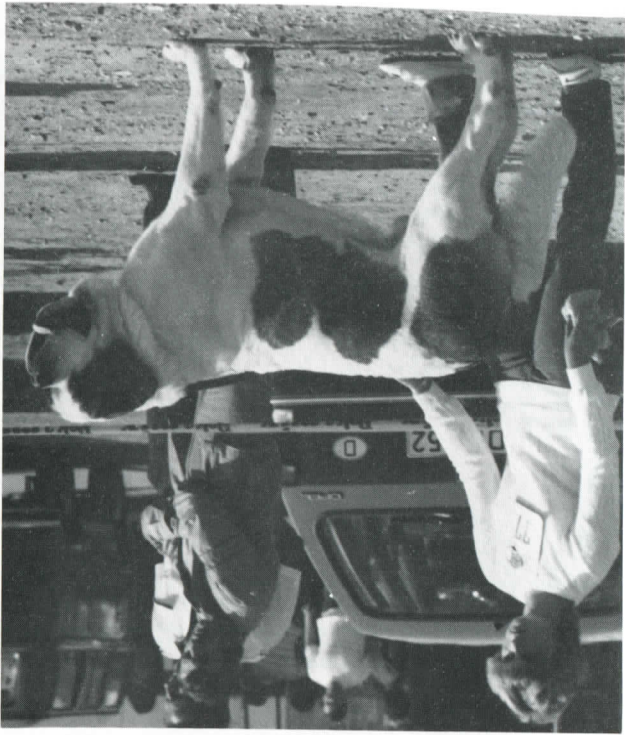

*Benjamin v.d. Apaten Höfen
37 652, V: Gollath v. neuen Moor,
M: Anja v. Gut Nazareth, Z: u. Bes:
M. Th. u. J. Schibssen, Eisdorf*

*Ursa v. Northach 39 013, V:
Ch. Lord v. Northach, M:
Carmen v.d. Kütten Kuhle, Z:
Johannes Titz, Neuss 21,
Bes: H. Augustin, Pulheim*



*Zarv. Izola 39 299, V: Gero v.d. Kütten Kuhle, M: Amra v.
Rheiderland, Z: H. Kasten, Papenburg, Bes: Helmr. Ma-
ren, Geeste 4*

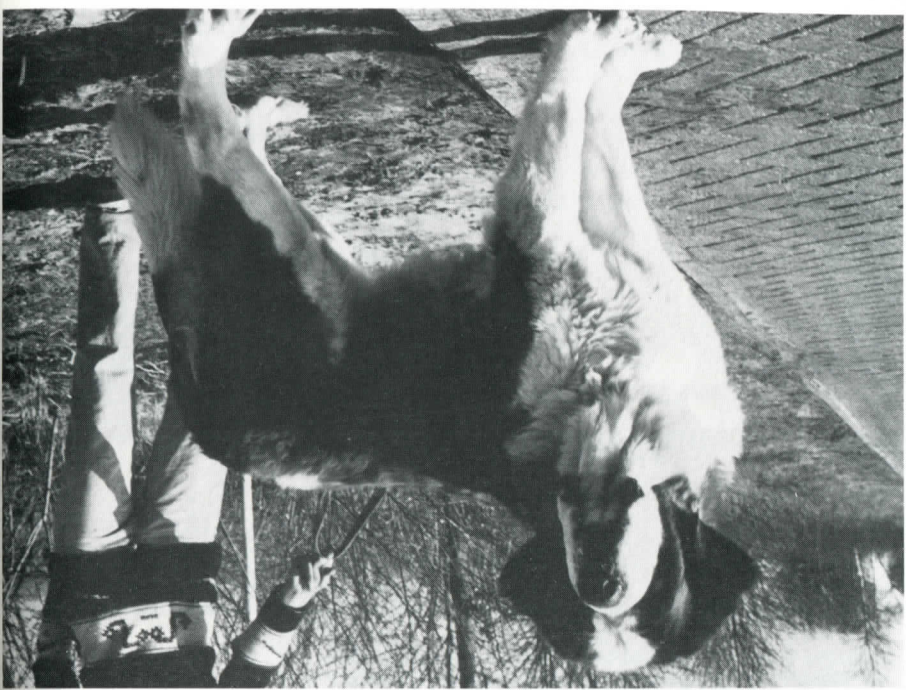

Amra v. Rheiderland 36 728, V. Cherno a.d. Storm, Schweiz, M. Maja v. Izola, Z.: J. Jürens, Weener, Bes: Herbert Ka-
sten, Papenburg



Edda v. d. Darlage 40 998, 8 Wochen alt, V: Harry v. Verler See, M: Dixi v. d. Darlage, Z: J. Brüning, Neuenkirchen, Bes:
R. u. O. Kutenkeuler, Overath 3



Enno v. d. Darlage 40 997, 8 Wochen alt, V: Harry v. Verler See, M: Dixi v. d. Darlage, Z: J. Brüning, Neuenkirchen, Bes:
R. u. O. Kutenkeuler, Overath 3



Roman v. Bruder Klaus 40 921, V.: Kasimir v. Bruder Klaus, M.: Janka v. Bruder Klaus, Z.: B. Grimm, Altrach, Bes.: Max Epple, Althütte



Tanja v. Bruder Klaus 41 175, V.: Heino v. Bruder Klaus, M.: Isolde v. Bruder Klaus, Z.: B. Grimm, Altrach, Bes.: Max Epple, Althütte



Kasimir v. Bruder Klaus 38 807, V.: Arko v.d. Teufelsküche, M.: Yucca v. Altoggenburg, Z.: u. Bes.: Bernhard Grimm, Altrach



Harry v. Verler See 38 500, V.: Boss v.d. Kutten Kuhle, M.: Kira v. Agyerhorn, Z.: E.: u. M. Brummel, Verl, Bes.: Josef Brülling, Neuenkirchen



Bundesjugendsieger 1983 Pucki v.d. Drei Helmen, V.
Casar v. Holdersberg, M.: Herma v.d. Drei Helmen, Z. u.
Bes: Mährlein/Schreiber, Landshut

