

Zuchtbuch 1990



100 Jahre

Band 70

St. Bernhards-Klub e.V.

1. Spezialklub für Bernhardiner
gegründet 1891 - in VDH und FCI

Nummer 44 282 - 44 829

Bernhardiner Zuchtbuch

Bearbeitet und herausgegeben im Auftrag des

St. Bernhards-Klub e.V. 1. Spezialklub für Bernhardiner

gegründet 1891 - in VDH und FCI



Zuchtbuchführer: Annegret Splinter, Hoyaerstr. 15, 2811 Martfeld-Loge

Redaktion: Martin Weger, 8300 Landshut

Druck: Werner Dullinger GmbH, Landshut

Band 70 - Nummer 44 282 - 44 829



Dieses Bild fertigte der bekannte Bernhardinermaler
Richard Strebel zur Geburt seines Sohnes
Ingo am 29. April 1908.

(Original im Besitz von Walt Weiße, Egging)

Liebe Mitglieder des St. Bernhards-Klubs!

Im Jahre des 100-jährigen Bestehens unseres Klubs möchte ich Ihnen den Band 70 des Zuchtbuches übergeben.

Das vergangene Jahr stand wie bei so vielem in unserem Lande im Zeichen der Vereinigung.

Seit Mitte des Jahres 1990 werden die Züchter aus der ehemaligen DDR auch von uns betreut. Viele neu Züchter sind zu uns gestoßen. 13 Würfe mit 61 Welpen wurden seit Juni aus den neuen Bundesländern ins Zuchtbuch eingetragen. Seit Januar 1991 sind 4 neue Landesgruppen neu gebildet und gehören nun zu unserer Gemeinschaft.

Bei Frau Renate Kandler aus Naumburg möchte ich mich herzlich dafür bedanken, daß sie die Abstammungen der Würfe aus der ehemaligen DDR für mich zusammengestellt hat. Als langjährige Zuchtbuchführerin hat sie viele Unterlagen vor dem Zentralismus gerettet.

Mit 534 Welpen ist ein Anstieg der Welpen um 35,5 % zum Vorjahr zu verzeichnen, was mich besonders freut. Wobei die Welpen aus den neuen Bundesländern mit 15,5 % vertreten sind.

Im Anhang wird eine Analyse der HD-Auswertungen des Jahres 1990 veröffentlicht, ebenso die etwas erweiterte Wurtstatistik.

Allen aktiv an der Zucht beteiligten Mitgliedern wünsche ich weiterhin viel Erfolg bei der Aufgabe unsere Kasse gesund und vital zu erhalten, was ich als sehr wichtig erachte.
Mein Dank gilt ebenso denen, die mich bei meiner Arbeit in der Zuchtbuchstelle unterstützt haben.

Martfeld-Loge im März 1991

Annegrät Splinter



Langhaar, St. Bernhardsrüde „Kurwenal vom Weinhag“, B. S. B. 496.
Bes. Frau Kapellmeister M. Kähler, Koslitz.

Liebe Mitglieder,

100 Jahre St. Bernhards-Klub. Das sollte Anlaß sein ein wenig über die Entwicklung unserer Rasse in diesen 100 Jahren nachzudenken.

Über die mögliche Abstammung unserer Hunde hat Wolfgang Ketzler gerade in der Chronik berichtet. Genau läßt es sich ja nicht belegen. Fest steht, daß es in den Schweizer Bergen schon sehr lange große und mächtige Hunde gab, die Ähnlichkeit mit unseren Bernharden hatten. Fest steht natürlich auch, daß man von einer reingezüchteten Rasse erst seit Beginn der Stammbaumannzucht, also seit etwas mehr als 100 Jahren sprechen kann.

Die Vorfahren unserer St. Bernhardshunde mußten Haus und Hof beschützen und die Herden bewachen. Das Leben der Menschen war hart und das ihrer Hunde war nicht besser. Es gab kein wissenschaftlich fundiertes Hundefutter und auch keine Tierärzte mit Spritzen und Pillen gegen alle möglichen und unmöglichen Wehwechen. Die Hunde mußten also anspruchslos, gesund und ausdauernd sein. Sie mußten ohne großen Aufwand ihre Jungen bekommen und aufziehen.

So war es sicher auch noch im 18. und 19. Jahrhundert, als sich der Bernhardtiner als eigenständiger Schlag immer deutlicher herauszuschälte und der legendäre Barry I (1800 - 1814) wesentlich dazu beitrug, daß unsere Rasse ihren guten Ruf als Beschützer und Retter der Menschen bekam. Ein Ruf, von dem wir noch heute zehren und den wir unseren Hunden durch sinnvolle Zuchtauswahl und ordentliche Erziehung auch erhalten sollten.

Und so war es sicher auch noch als die St. Bernhards-Klubs zuerst in der Schweiz, dann in England und 1891 in Deutschland gegründet wurden. Auch in jener Zeit wurde gelegentlich vor zu massigen Hunden auf Kosten schwerer Mängel im Gangwerk gewarnt. So schreibt Heinrich Schumacher, der Begründer der reinrassigen Bernhardenzucht, 1884, daß unsere Hunde einen kurzen Körper und hohe Läufe (wie beim Pferd, nicht wie beim Kind) haben mußten. Trotzdem hatten die Züchter um die Jahrhundertwende andere Sorgen. Für sie galt es erst mal der Rasse ein einheitliches Erscheinungsbild zu geben. Bis dahin konnte man einen Bernharden nur an Farbe und Abzeichen von Neufundländer, Leonberger oder Sennenhunden unterscheiden. Und die Grenzen waren so fließend, daß ein und derselbe Hund sowohl als Bernharden, als auch als Leonberger ausgestellt werden konnte. Der damals erstellte erste Standard hatte daher vor allem die Aufgabe das gewünschte Aussehen zu beschreiben und so die St. Bernhardshunde von anderen Rassen abzugrenzen.

Das Wesen war so wie es der jeweilige Besitzer individuell wollte und der Bewegungsbauentweder so unwichtig oder so selbstverständlich, daß man es nicht für nötig erachtete, darüber etwas im Standard auszusagen. Dieser Standard gilt mit leichten Abwandlungen bis heute. Obwohl wir seit vielen Jahren wissen, daß das Gangwerk unserer Hunde mit manchen Problemen belastet ist,

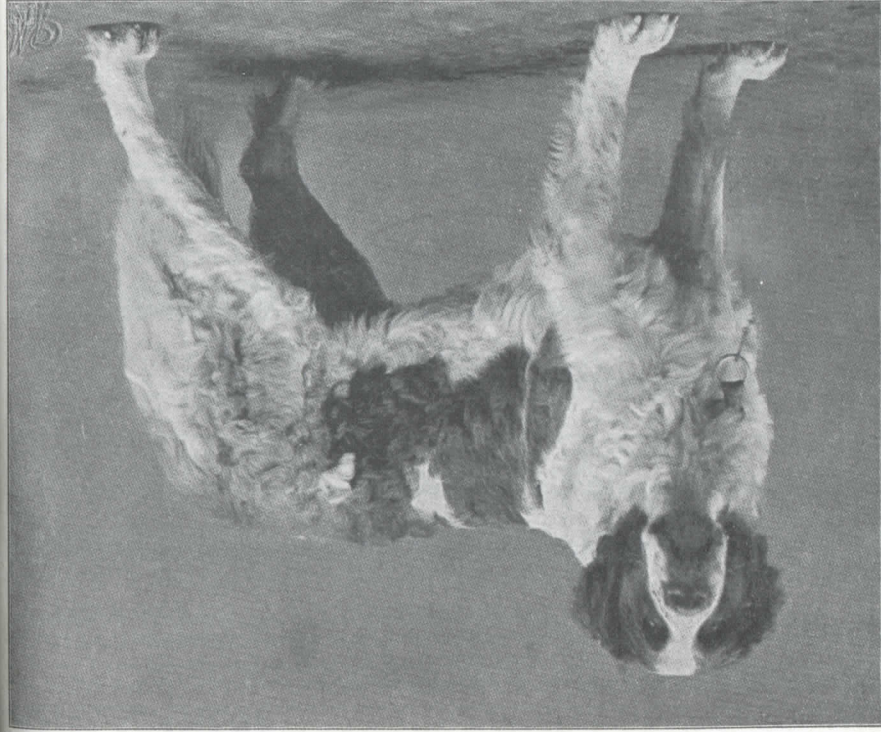

Langhaariger St. Bernhardtide „Bob III von Biel“.

1. Preis, drei Ehrenpreise und Ehrenpreis für schönsten Luxaband der Ausstellung Stuttgart 1896.
Bes.: Herr Major Bloch in Biel.

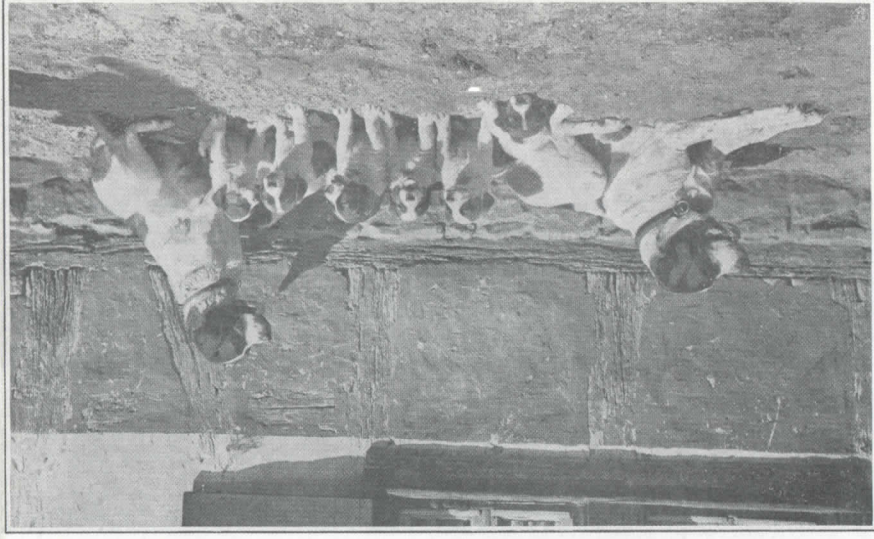

„Lord von Plankstadt“ und „Eissa“ mit Wurf.
Bes.: Prof. Treiber, Plankstadt.

wird erstmals in der gerade zwischen Schweizerischem Club und FCI laufenden Standardüberarbeitung ein Absatz zum Bewegungsablauf aufgenommen. Auch ein Hinweis auf das gewünschte Wesen soll künftig im Standard zu finden sein.

Die Aufgaben in der Zucht haben sich also in diesen 100 Jahren sehr verändert. Galt es in der Gründungszeit auf ein einheitliches Aussehen hinzuwirken, so stehen heute die Wünsche nach **Gesundheit, Leistungsfähigkeit und Wesen** im Vordergrund.

In dem Maße, in dem der Bernhardiner immer mehr zum Familienhund wurde, war Leistung nicht mehr gefragt. "Schönheit" wurde zum Maß aller Dinge. Je mehr Titel, desto "besser" war der Hund. Der Wunsch nach Mächtigkeit tat ein übriges, zumal oft Größe mit Masse verwechselt wurde. Nachlassende Vitalität setzte bis in die 50er Jahre gewisse Grenzen, dann schien durch eine sich immer mehr entwickelnde Tiermedizin auch dieses Problem gemindert. Heute wissen wir, daß das züchterische Streben nach Gesundheit unversichtbar ist. Wir wissen, daß uns natürliche Heilverfahren vielfach helfen und wir sind dankbar, daß es für den Ernstfall eine hochentwickelte Tiermedizin gibt. Alles eben zur richtigen Zeit und am rechten Platz.

Unser Zuchtziel ist natürlich der große und imposante Bernhardiner. Dazu brauchen wir ein solides, sprich gesundes, Fundament. Es wird oft von der alten deutschen Linie geschwärmt, von Bernhardinern, die Maßstäbe gesetzt haben, wie Emir von Jura, Dieter von Norden, Bernd von Mitterfels, Sando und Lea und Xenos vom Taubertal, um nur einige wahllos herauszugreifen. Und doch bestätigt uns gerade der große Kenner der Rasse, Dr. Antonio Morsiani, daß das Durchschnittsniveau in unserem Lande noch nie so hoch war wie heute. Ich habe die alten Recken nicht gesehen, aber ich glaube doch auch, daß wir uns mit den heute gezeigten Bernhardinern nicht zu verstecken brauchen. Daß dies so ist, verdanken wir vielen engagierten Züchtern in der Geschichte unseres Klubs. Immer wieder haben sie nach schweren Zeiten die Rasse nach vorn gebracht. Immer wieder sind sie mit Rückschlägen und Problemen fertig geworden. Ihnen, den Züchtern, haben wir daher im Jubiläumsjahr besonders zu danken. Danken sollten wir auch den Zuchtbuchführern unserer Klubs, die uns mit viel Einsatz die Entwicklung unserer Rasse lückenlos dargestellt haben.

Wir alle haben einen Traum: den mächtigen, imposanten und gutmütigen Bernhardiner. Kräftig, gesund und schön. Machen wir mit Elan weiter, auch im zweiten Jahrhundert der Reinzucht, damit der Traum immer öfter Wirklichkeit wird.

Wolfgang Schreiber
Präsident



Züchter Hans Glockner, Deisenhofen. Besitzer: Paolo da Pozzo, Pinerolo
Armin vom Großglockner 5031.



Wito v. Großglockner 12 457 (Champ. Fritz v. Drei Lilien 9782 - Susi v. Großglockner 10 625)
Prämierung: München 1935 OK Vorz. und 1. Preis, Anwartschaft auf Fachschafts-Siegertitel und C.A.C.I.B. Züchter und Besitzer: Hans Glockner, Deisenhofen.

Klubsieger 1990

Stockhaar: Puma vom Fugerhof, BZB 44 367
Z.: B. Linser, B.: Edith Moser, Heilsbronn

Alaska auf dem Rinner Köpftchen, BZB 43 715
Z. u. B.: M. Göbbels, Kall

Langhaar: Sando vom Staufertland, BZB 43 586
Z. u. B.: Wolfgang Braun, Wadern

Dolly von Geutenreuth, BZB 42 626
Z.: R. Welsch, B.: M. L. Löhr, Scheßlitz

Klub-Jungendsieger 1990

Stockhaar: Sando von Geutenreuth, BZB 44 207
Z.: R. Welsch, B.: Edith Moser, Heilsbronn

Susan von Geutenreuth, BZB 44 213
Z.: R. Welsch, B.: Schreiber/Mährlein, Landshut

Langhaar: Amigo vom Brasseler Hof, BZB 44 058
Z.: B. Kumens, B.: W. Weißmann, Nettetal

Ina vom Hornbachtal, 44 104
Z.: C. u. P. Nagel, B.: W. u. D. Jung, Weilburg

Jugend-Champion

Caruso von der Primstadt, BZB 43 938
Z. u. B.: J. Weber, 7208 Spaichingen

Deutscher Champion

Muck vom Eiskeller, BZB 42 870
Z.: K. Weickel, B.: Steiber/Jung, 6650 Homburg

Cora von Geutenreuth, BZB 42 470
Z. u. B.: Reinhold Welsch, 8628 Weismain

King-Balu von Geutenreuth, BZB 43 437
Z.: Welsch, B.: W. Moser, 8807 Heilsbronn

Pinta vom Kotzenberg, BZB 42 918
Z.: H. Kollmer, B. Günter Voss, 5090 Leverkusen

Puma vom Fugerhof, BZB 44 367 (ÖHZZB 1634)
Z.: B. Linser, B.: Edith Moser, 8807 Heilsbronn

Dolly von Geutenreuth, BZB 42 625
Z.: R. Welsch, B.: Marie-L. Löhr, 8804 Scheßlitz

Internationaler Champion

Yago v. Irmengrund, BZB 42 260
Z. u. B.: Heinz Schönleber, 7448 Wolfschlugen

Angie v. Irmengrund, BZB 42 555
Z. u. B.: Heinz Schönleber, 7448 Wolfschlugen

Nelson v. Bismarckturn, 42 503
Z.: Schmidt/Wiebauer, B.: Gerhard Mayer, Bezgenrieth

Bundessieger 1990

Stockhaar: Conny vom Talbick, BZB 43 172
Z.: M. Nätebusch, B.: R. Schaffeld, Lindlar

Puma vom Fugerhof, BZB 44 367
Z.: B. Linser, B.: Edith Moser, Heilsbronn

Hanaethorp Althna, NHSB 1599576
B. R. van Boven, Musselkanaal

Asterix vom Marienbruch, BZB 42 634
Z. u. B.: Pospischil, Wassenberg

Bundesjungendsieger 1990

Stockhaar: Bine, DKK 12293/89
B.: Lis u. Jonni Möller, Varde

Sando von Geutenreuth, BZB 44 207
Z.: R. Welsch, B.: Edith Moser, Heilsbronn

Tana von Geutenreuth, BZB 44 245
Z. u. B.: R. Welsch, Weismain

Amigo vom Brasseler Hof, BZB 44 058
Z.: B. Kumens, B.: W. Weißmann, Nettetal

Aus der Chirurgischen Veterinärklinik der Justus-Liebig-Universität Gießen und der Klinik für kleine Haustiere der Tierärztlichen Hochschule Hannover*

HD-Röntgenaufnahmen – Qualität und Beurteilung

Bernd TELLELM* und Wilhelm BRASS**

In zunehmendem Maße haben sich Zuchtverbände der verschiedenen Hunderasen in den letzten Jahren zur Züchtung schon Bekämpfung der Hüftgelenksdysplasie (HD) entwickelt. Damit werden die Tierärzte immer häufiger mit der Auffertigung von Röntgenaufnahmen zur HD-Beurteilung betraut. Wird der Auftrag des Hundebesitzers angenommen, ist mit ihm ein Werkvertrag abzuschließen. Dies bedeutet, daß sich der Tierarzt verpflichtet, auswertbare HD-Röntgenaufnahmen herzustellen. Sollten die Röntgenaufnahmen vom Gutachter des Zuchtvereins als nicht auswertbar betrachtet werden, so ist der Tierarzt zur kostenlosen Nachbesserung verpflichtet.

Zur korrekten und möglichst gerechten HD-Beurteilung benötigt der Gutachter standardisierte Röntgenaufnahmen von hoher technischer Qualität. Wie sich beim Treffen der HD-Zentrale im Februar 1989 herausstellte, werden die Qualitätsanforderungen leider bei einem großen Teil der eingeschickten Röntgenaufnahmen nicht erfüllt. Dieses Problem betrifft im Prinzip die Gutachter aller Rassen, besonders jedoch die der großen Hunde, wie Doggen, Bernhardiner, Molosser usw. Die Ablehnung von HD-Aufnahmen ist für den Gutachter eine persönliche unangenehme und arbeitsaufwendige Angelegenheit. Nicht selten führt sie zu Mißstimmungen zwischen Gutachtern und betroffenen Kollegen.

Ein weiterer Grund für gelegentliche Differenzen liegt in der manchmal ethisch vornehmender abweichenden HD-Beurteilung zwischen HausTierarzt und Gutachter. Dies dürfte darauf zurückzuführen sein, daß häufig die Kriterien sowohl für eine einwandfreie HD-Aufnahme als auch für die HD-Beurteilung nicht ausreichend bekannt sind. Um diese Argummente auf ein Minimum zu reduzieren und die Beurteilung der Gutachter sowie die Gründe für die Ablehnung einzelner Aufnahmen verständlicher zu machen, sollen immer wiederkehrende Problemfälle, die sich bei der HD-Beurteilung ergeben, in dieser Zeitschrift in loser Folge publiziert werden. Zunächst sei nochmals aufgeführt, welche Kriterien erfüllt sein müssen:

Anzahl der Aufnahmen: In der Regel eine ventro-dorsale Beckenaufnahme mit nach hinten gestreckten Beckengliedmaßen, bei einigen Rassen und bei Obergutachten auch eine mit gebeugten Oberschenkeln.

Format der Aufnahmen: Es sollte so gewählt werden, daß möglichst das gesamte Becken und die Femora einschließlich der Kniegelenke zu sehen sind (Abb. 1). Bei der Mehrzahl der Hunde wird dazu ein Format 30 x 40 cm erforderlich sein. Bei sehr großen Hunderasen reicht dies oft nicht aus. Bei der Auswahl des Bildausschnittes sollte dann darauf geachtet werden, daß distal zumindest die Femurkondylen mit den Knieeschalen zu erkennen sind. Das hat zur Folge, daß am oberen Bildrand gelegentlich ein Teil des Beckens nicht

abgebildet werden kann (Abb. 3). Für Aufnahmen mit gebeugten Gliedmaßen genügt meist ein kleineres Format (24 x 30 cm, quer gelagert – Abb. 2).

Kenzeichnung der Aufnahmen: Die Röntgenaufnahmen müssen eine Seitenmarkierung aufweisen und die Identitätsangaben des betreffenden Hundes in nicht auslöschbarer Form zeigen. Aufkleber und Tinte sind nicht ausreichend. Die Daten sollen in den Film einbleichtet werden. Es wird dabei vorausgesetzt, daß der Tierarzt sich persönlich unter Heranziehung von Ahnentafel und Tätowierung von der Identität des Hundes überzeugt. Bei fehlender oder unlesbarer Tätowierung sollte eine einwandfreie Tätowierung erfolgen.

Lagerung des Hundes: Das Becken muß symmetrisch auf dem Film dargestellt sein (Abb. 1). Die Symmetrie läßt sich an der identischen Projektion beider Darmbeinhälften gut beurteilen, falls diese vollständig abgebildet sind. Weiterhin ist dies auch anhand der Foramina obturata möglich, die ebenfalls identische Form haben müssen. Schon geringe Asymmetrien können im Einzelfall zu einer Fehlbeurteilung des Gelenkes zu seinem Vorteil oder Nachteil führen (Abb. 4). Die Seite mit scheinbar besserer Gelenksituation erkennt man daran, daß das Foramen obturatum größer und der Darmbeinflügel schmaler erscheint als auf der anderen Seite. Das Becken liegt auf der projektionsbedingt benachteiligten Seite näher zum Film (Abb. 4, links).

Auf der begünstigten Seite scheint der Femurkopf tiefer im Acetabulum zu sitzen. Norbergwinkel und eine eventuelle Divergenz des Gelenkspaltes werden vorteilhafter dargestellt (Abb. 4, rechts). Im Gegensatz dazu kann auf der benachteiligten Seite mit kleinerem Foramen obturatum eine Divergenz des Gelenkspaltes vorgetäuscht oder vergrößert dargestellt werden; der Norbergwinkel wird hier kleiner sein, als er in Wirklichkeit ist. Ferner werden bei Schräglagerung des Beckens die Dornfortsätze von Kreuzbein und letztem Lendenwirbel nicht zentral auf diese Strukturen projiziert, es sei denn, daß es sich um lumboosakrale Übergangswirbel handelt. Die Dornfortsätze neigen zu begünstigter Seite hin.

Die angeführten Kriterien sollten bei der Korrektur der Lagerung für eine Wiederholungsaufnahme Berücksichtigung finden. Die Oberschenkel müssen parallel zueinander liegen, was unschwer zu erkennen ist, und gut gestreckt und eingedeht sein. Die beiden letzten Forderungen können am einfachsten an der projizierten Patella überprüft werden. Bei ausreichender Streckung liegt die Patella in Höhe der Vesalischen Sesambeine. Sind die Oberschenkel optimal gedreht, befindet sich die Knieescheibe in der Fossa intercondylaris und nicht oberhalb eines der Femurkondylen. Bei sehr großen Hunden ist es gelegentlich trotz ausreichender Muskelschäftung nicht möglich, alle diese Kriterien optimal zu erfüllen. Nach unserer Erfahrung ist es für eine möglichst gerechte Beurteilung wichtiger, daß die Oberschenkel parallel liegen und gut eingedeht sind. Notfalls muß man dann auf eine optimale Streckung (Patella liegt dann proximal der Sesambeine) verzichten.

Bei der Aufnahme mit gebeugten Gliedmaßen ist es wichtig, daß das Becken ebenfalls symmetrisch und möglichst parallel zum Tisch liegt. Die Femora müssen deutlich nach kranial von 90 Grad zum Becken gelagert sind.

Technische Qualität: Sowohl die Konturen der am Hüftgelenk beteiligten Knochen als auch deren Spongiasstruktur muß gut erkennbar sein. Unter-, aber auch überbelichtete Aufnahmen erfüllen nicht diese Kriterien (Abb. 5 a, b; 6 a, b). Voraussetzung für eine ausreichende Detaillierbarkeit ist



Abb. 1: Korrekte HD-Aufnahme mit nach hinten gestreckten Oberschenkeln.



Abb. 3:

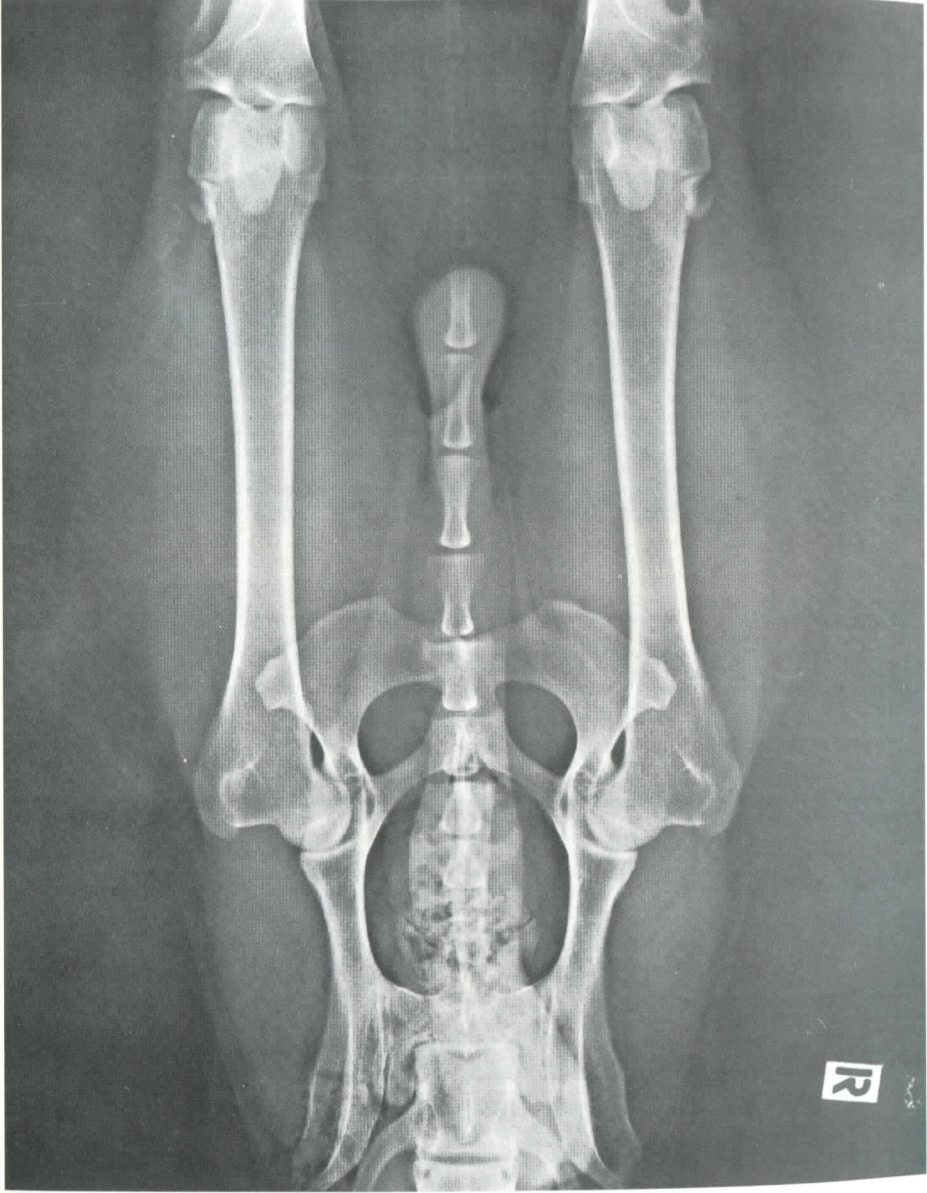

Abb. 4:

Abb. 4: Asymmetrische Lagerung. Darmbeinflügel und For. obturata sind deutlich in unterschiedlicher Form und Größe abgebildet. Der Norbergwinkel auf der rechten („benachteiligten“) Seite beträgt 100 Grad, die Gelenkflächene erscheint flacher, es besteht eine Divergenz im Gelenkspalt. Auf der zugehörigen symmetrischen Aufnahme sehen rechtes und linkes Gelenk identisch aus. Der Norbergwinkel beträgt auch rechts 105 Grad.

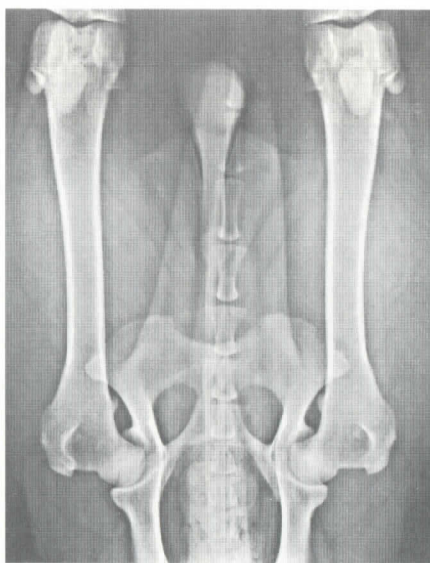
Abb. 3: Auswahl des Abbildungsausschnittes bei großen Hunden. Wichtig: Der Sitz der Patella ist gut zu beurteilen.

Abb. 2 : Korrekte HD-Aufnahme mit gebeugten Oberschenkeln.

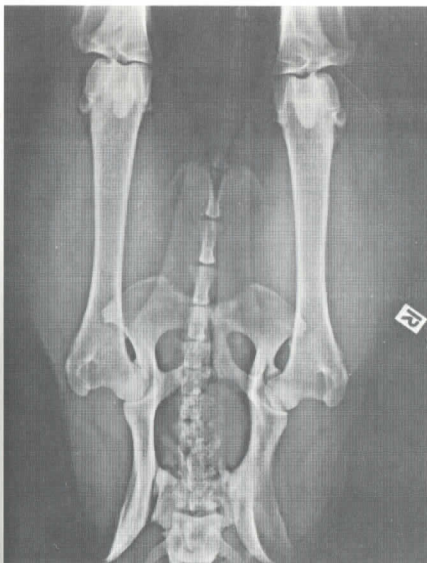

Abb. 2 :



Abb. 5a: Unterbelichtete Aufnahme (Knochenstrukturen und arthrotische Auflagerungen sind auf solchen Aufnahmen nicht zu erkennen).

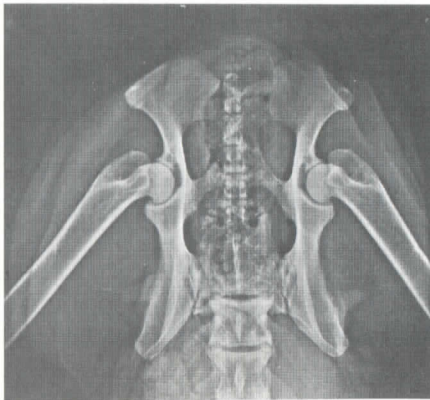

Abb. 5b: Korrekt belichtete Aufnahme des Hundes von Abb. 5a. (Die Knochenstruktur ist hier beurteilbar.)

Wurfstatistik 1990

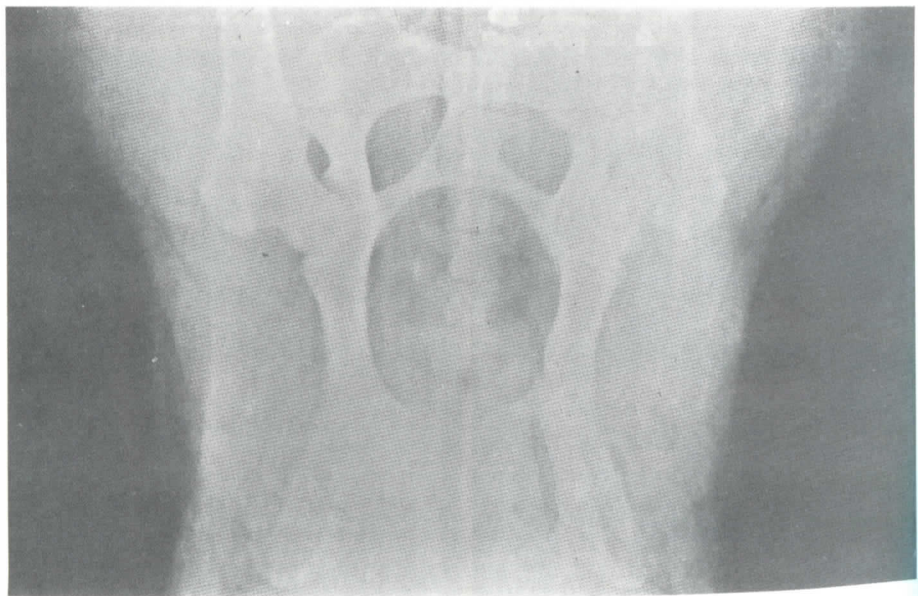
Geboren		Hündinnen		Gesamt	
Tot	433	417	850	100,00	
Belassen und eingetragten	111	116	227	26,71	
Verendet	271	263	534	62,82	
Ahnenanteil ausgestellt	50	39	89	10,47	
in Prozenten zu den Welpen die Papiere bekamen					
Haararten	194	77	271	191	72
				Stichh.-Hünd.Ges.-Hünd.	Gesamt
Prozente	36,33	14,42	50,75	35,77	13,48
Mantelhunde	120	50	170	104	43
Prozente	22,47	9,36	31,84	19,48	8,05
Zerr, Mantel	71	24	95	78	27
Prozente	13,30	4,49	17,79	14,61	5,06
Plattenzeichnung	3	3	6	9	2
Prozente	0,56	0,56	1,12	1,69	0,37
Egale Maske	187	74	261	180	69
Prozente	35,02	13,86	48,88	33,71	12,92
Ungale Maske	7	2	9	9	2
Prozente	1,31	0,37	1,69	1,69	0,37
Ungale Maske Haarart					
Mantelhunde	1	0	1	5	0
Zerr, Mantel	6	2	8	2	2
Plattenzeichnung	0	0	0	2	0
Keine Maske	0	1	1	1	1
Prozente	0	0,37	0,37	0,37	0,37

Geboren		Hündinnen		Gesamt	
Tot	433	417	850	100,00	
Belassen und eingetragten	271	263	534	62,82	
Verendet	50	39	89	10,47	
Ahnenanteil ausgestellt	271	263	534	62,82	
in Prozenten zu den Welpen die Papiere bekamen					
Haararten	194	77	271	191	72
				Stichh.-Hünd.Ges.-Hünd.	Gesamt
Prozente	36,33	14,42	50,75	35,77	13,48
Mantelhunde	120	50	170	104	43
Prozente	22,47	9,36	31,84	19,48	8,05
Zerr, Mantel	71	24	95	78	27
Prozente	13,30	4,49	17,79	14,61	5,06
Plattenzeichnung	3	3	6	9	2
Prozente	0,56	0,56	1,12	1,69	0,37
Egale Maske	187	74	261	180	69
Prozente	35,02	13,86	48,88	33,71	12,92
Ungale Maske	7	2	9	9	2
Prozente	1,31	0,37	1,69	1,69	0,37
Ungale Maske Haarart					
Mantelhunde	1	0	1	5	0
Zerr, Mantel	6	2	8	2	2
Plattenzeichnung	0	0	0	2	0
Keine Maske	0	1	1	1	1
Prozente	0	0,37	0,37	0,37	0,37

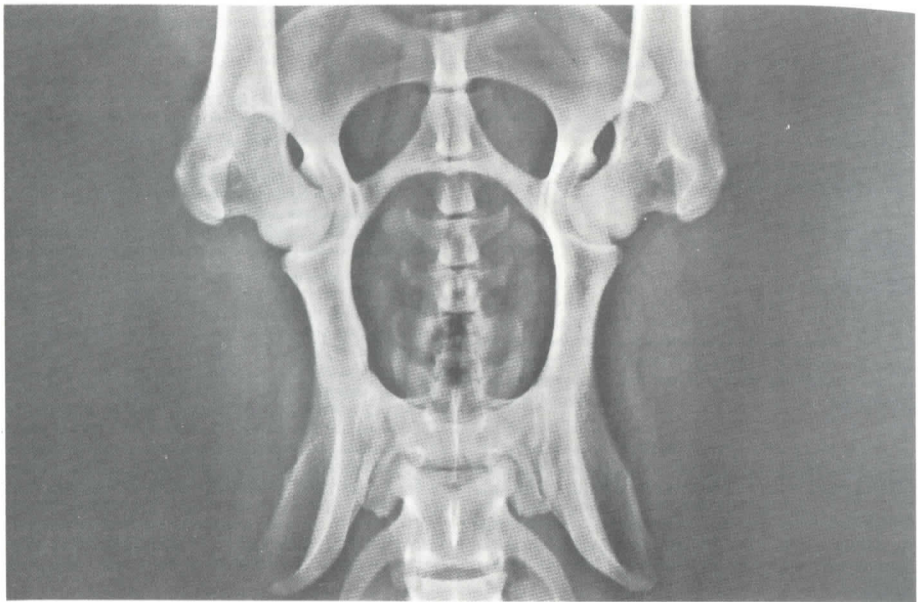

Abb. 6a: Überbelichtete Aufnahme (linkes Hüftgelenk). Die Aufnahme zeigt eine normale Gelenkfläche. Die Aufnahme zeigt eine korrekt belichtete Aufnahme (linkes Hüftgelenk) auf der korrekt belichteten Aufnahme (Abb. 6b) erkennbaren Auflagerungen am Femurhals sind hier nicht sichtbar.

bei Hunden von ca. 30 kg Körpergewicht an die Benutzung eines Strahlentherapieapparates. Es reicht nicht aus, wenn nur die Umrisse der Knochen zu erkennen sind. Warum müssen derartig hohe Anforderungen an die technische Qualität der Aufnahmen gestellt werden? – Wesentliches Kriterium für die Einstufung in die verschiedenen HD-Klassen ist das Vorhandensein arthrotischer Veränderungen sowie anderer knöcherner Aufflagerungen im Bereich des Hüftgelenks, die bei jungen Hunden ein sicheres Zeichen für eine abnorme Beweglichkeit im Gelenk darstellen. Nach der Definition der Wissenschaftlichen Kommission der FCI (BRASS, et al., 1978) bewirken geringgradige arthrotische Veränderungen eine Einstufung mindestens als leichte HD, Kriterien, wie Divergenz des Gelenkspatles und Norberg-Winkel, spielen dann eine untergeordnete Rolle. Diese beiden letztgenannten Kriterien können nämlich bewirkt oder auch unabstimmlich durch die Lagerungstechnik beeinflusst werden. Dies unterstreicht die Bedeutung der sekundären Veränderungen am Gelenk, die auf qualitativ guten Aufnahmen auch bei geringgradiger Ausprägung zu erkennen sind (Abb. 6 b). Es sei noch erwähnt, daß im Einzelfall von Gutachten auch Aufnahmen ausgewertet werden, die nicht voll die genannten Kriterien erfüllen. Das kann der Fall sein, wenn die Gelenkveränderungen so deutlich sind, daß eine sichere Zuordnung zu mittlerer oder schwerer HD möglich ist. Man darf also aus der Tatsache, daß eine Aufnahme ausgewertet wurde, nicht unbedingt gute Aufnahmen getarnt hat. Zum Schluß noch ein Wort zur Sedation bzw. Narkose. Diese ist unbedingt erforderlich, um eine möglichst gerechte Beurteilung aller Hunde zu ermöglichen. Dabei ist es zwar die

Summary
Quality demands for X-rays which shall serve for the diagnostic evaluation of hip dysplasia are demonstrated by means of examples.

Résumé
Les exigences de qualité concernant les radiographies qui doivent servir à l'examen des articulations pour le contrôle de la dysplasie des hanches sont présentées et démontrées à l'aide d'exemples.

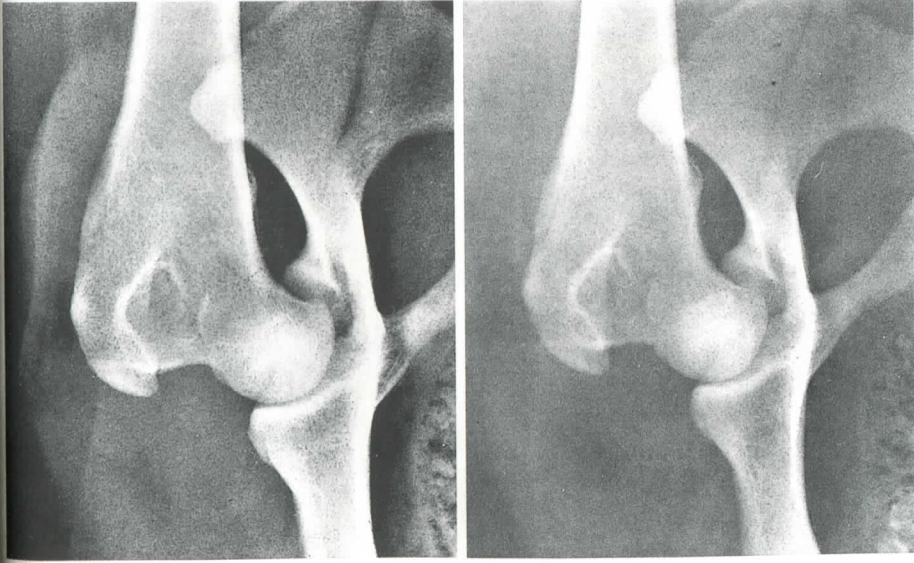
Anschritt der Verfasser:
Dr. Bernd Teßhelm, Chirurgische Veterinärklinik, Frankfurter Straße 108, 6300 Giessen, Prof. Dr. W. Brass, Klinik für kleine Haustiere, Bischofsholer Damm 15, 3000 Hannover 1.

5 Welpen sind nach Zuteilung der BZB-Nr. verendet.

Von den 101 gefallenen Würfen wurden 16 mit Kaiserschneid geboren, das sind 15,8% der Würfe.

216 Deckakte wurden insgesamt der Zuchtbuchstelle gemeldet, davon 18 mit

ausländischen Hündinnen.
Von den 198 Deckakte aus dem Zuchtbereich waren 101 erfolgreich, das sind

51% der Deckakte.

19 Deckakte	Rüde stockhaar	x Hündin stockhaar
41 Deckakte	Rüde stockhaar	x Hündin langhaar
95 Deckakte	Rüde langhaar	x Hündin langhaar
43 Deckakte	Rüde langhaar	x Hündin stockhaar

27 Rüden wurden	1 x zur Zucht verwandt
14 Rüden wurden	2 x zur Zucht verwandt
6 Rüden wurden	3 x zur Zucht verwandt
3 Rüden wurden	4 x zur Zucht verwandt
3 Rüden wurden	5 x zur Zucht verwandt
2 Rüden wurden	6 x zur Zucht verwandt
2 Rüden wurden	7 x zur Zucht verwandt
3 Rüden wurden	8 x zur Zucht verwandt
2 Rüden wurden	9 x zur Zucht verwandt
3 Rüden wurden	11 x zur Zucht verwandt
1 Rüde wurde	15 x zur Zucht verwandt

Bei der durchgeführten Hodenkontrolle bei der Wurfabnahme wurde bei 9 Rüden Einhodigkeit festgestellt. 1 Rüde hatte keine Hoden. Bei der Nachkontrolle war bei 3 der Welpen der 2. Hoden abgestiegen.

- 1 Rüde hatte in drei Würfen 5 Nachkommen mit Hodenfehlern
- 2 Rüden hatten in je einen Wurf 2 Nachkommen mit Hodenfehlern.
- 1 Rüde hatte einen Nachkommen mit Hodenfehler.

In drei Würfen wurden Pigmentfehler der Augen festgestellt, zwei Welpen mit einem blauen Auge und 1 Welpen hat zwei blaue Augen.

In Jahre 1990 wurden 129 HD-Aufnahmen ausgewertet, die Tabelle 1 zeigt die Ergebnisse der Auswertung nach dem HD-Grad.

Die Art der Verpaarung ist in Tabelle 2 abzulesen. In der Waagerechten der HD-Grad der Mutter, in der Senkrechten der HD-Grad des Vaters.

Die Tabellen 3 und 4 zeigen die Verbindungen HD-Grad des Elternteils zum ausgewerteten HD-Ergebnis der Nachzucht. Die Auswertungsergebnisse sind in der Waagerechten dargestellt der HD-Grad des Elternteils in der Senkrechten.

In der Tabelle 5 ist die Verpaarung nach HD-Grad in Verbindung mit dem Auswertungsergebnis dargestellt.

4 Hunde wurden mit Schwerer HD ausgewertet, davon entfallen 3 auf Import-Hunde, 1 Hund hat eine DDR-ZB-Nr. und 2 Hunde mit BZB-Nr.

Die beiden Kreis-Graphiken verdeutlichen die steigende Tendenz der HD-Freien Fälle sowie der Hüften mit Grenzfall. Besonders erfreulich ist der Rückgang bei der schweren HD. Das sollte uns bestärken in der eingeschlagenen Richtung fortzuführen, auch wenn sich der Fortschritt verlangsamen wird. Es ist auch weiterhin nötig, in Bezug auf HD verantwortungsbewußt zu verpaaren und auch auf das Umfeld der ins Auge gefaßten Partner zu achten.

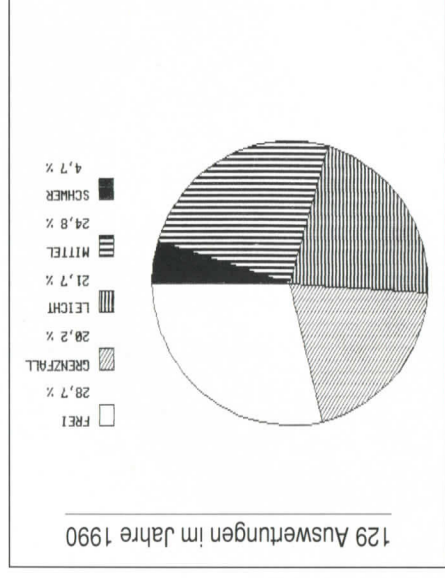
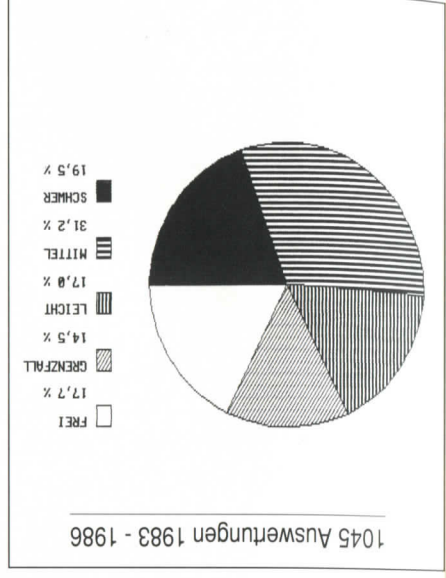

HD-Auswertung 1990 Tabelle 1

HD-0	HD-1	HD-2	HD-3	HD-4	gesamt
37	26	28	32	6	129
gesamt					

HD-Auswertung 1990 Tabelle 2

HD-Vater	HD-Mutter	0	gesamt
1	2	3	gesamt
ohne Angaben	32	--	32
0	1	13	65
1	7	1	20
2	4	1	8
3	--	--	4
gesamt	33	44	129

HD-Auswertung Tabelle 3

HD-Vater	HD-0	HD-1	HD-2	HD-3	HD-4	Alles
ohne Angaben 9	7	8	4	4	32	32
0	18	14	11	20	2	65
1	6	2	5	7	--	20
2	3	1	3	1	--	8
3	1	2	1	--	--	4
Alles	37	26	28	32	6	129

HD-Auswertung Tabelle 4

HD-Mutter	HD-0	HD-1	HD-2	HD-3	HD-4	Alles
ohne Angaben 9	7	8	5	4	33	33
0	17	10	7	9	1	44
1	5	1	--	4	1	11
2	4	3	7	8	--	22
3	2	5	6	6	--	19
Alles	37	26	28	32	6	129

Alles	37	26	28	32	6	129
0	17	10	7	9	1	44
1	5	1	--	4	1	11
2	4	3	7	8	--	22
3	2	5	6	6	--	19
Alles	37	26	28	32	6	129

Tabelle 5

Verparung	Frei	Grenzfall	Leicht	Mittel	Schwer	gesamt
F x F	11	6	6	5	1	29
F x G	6	2	--	7	1	16
G x G	1	--	--	--	--	1

F x L	5	4	1	7	15
F x M	2	6	5	4	17
G x L	2	--	4	2	8
G x M	1	1	1	2	5
L x L	--	--	2	--	2
L x M	--	--	1	--	1
F x ?	--	--	--	1	1
? x ?	9	7	8	4	32
gesamt	37	26	28	32	129

HD-Schlüssel

0 = HD-frei, 1 = HD-Grenzfall, 2 = HD-leicht, 3 = HD-mittel, 4 = HD-schwer			
Zeichenerklärung	Ver	Bel	Gel.
= b.z. Eintr. verwendet			= getötet
= Hündin	H		Egg.
= Rüde	R		()
= langhaarig	lg.h.		= Mutter
= braun	br.		= Vater
= zerrissen	zerr.		= Decktag
= Zwingername	Zw.		= Zwilling
= Mantel	Mtl.		= zerrissen
= dunkelrot	dkrt.		= zerrissen
= durchgehend	dgh.		= Mantel
= stockhaarig	stckh.		= dunkelrot
= links	li.		= stockhaarig
= breit	brt.		= durchgehend
= Wurfstag	WT.		= Mantel
= Wurfstärke	Wst.		= dunkelrot
= totgeboren	T		= stockhaarig
= Belassen	Bel		= durchgehend

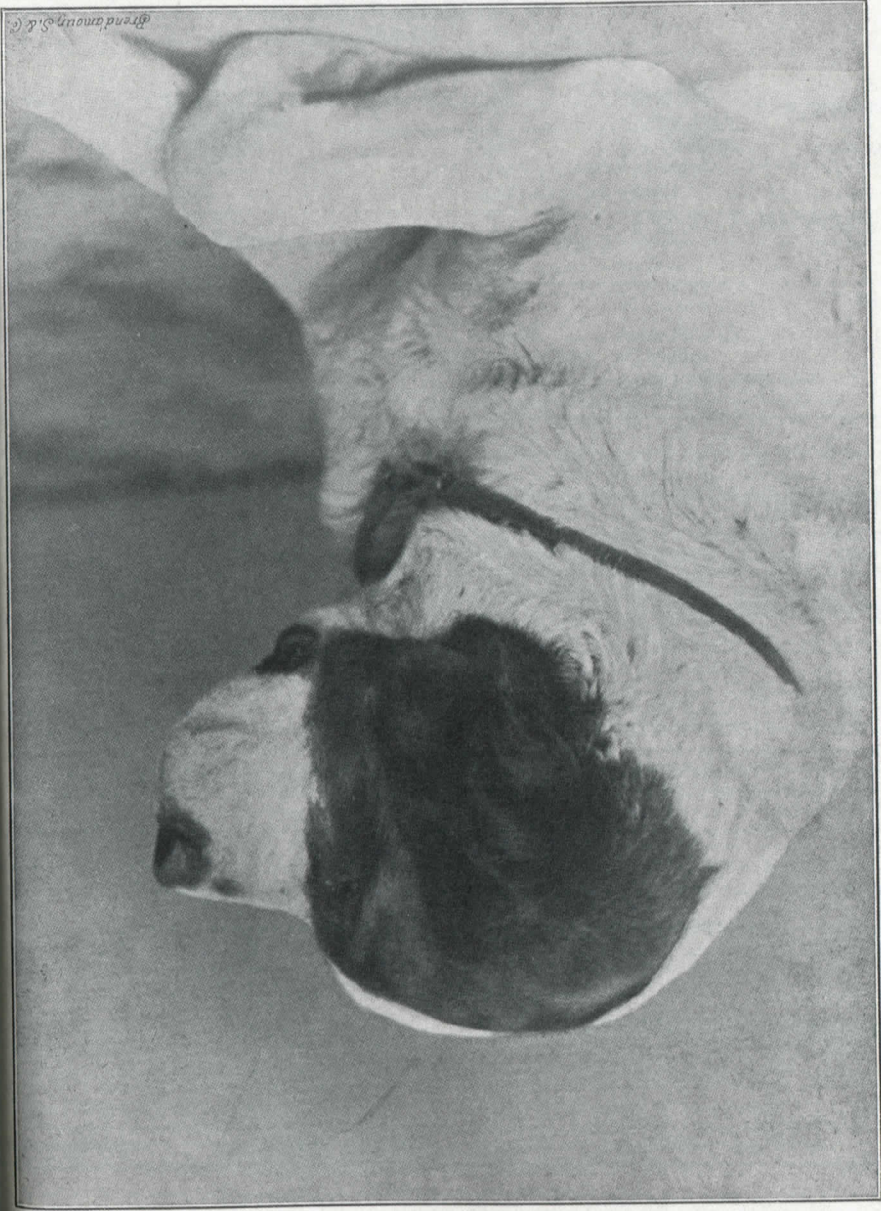

Kurzhaariger St. Bernhardsrüde „Barry-Cannstatt III“, B. S. B. 305.
Besitzer Oskar Essig, Forzheim.

Gründmann, S. & Co.

**Eintragungen
Nr. 44 282 - 44 829**

44 282 Lukas, R. Igh. eg. Maske, brt. dgh. Stirnstr., brt. Halskr., zerr. Mtl.
 44 283 Leo, R. stckh. eg. Maske, schm. dgh. Stirnstr., s. brt. Halskr., Plattenhund
 44 284 Lux, R. stckh. eg. Maske, brt. dgh. Stirnstr., brt. Halskr., st. zerr. Mtl.
 44 285 Laura, H. stckh. eg. Maske, brt. dgh. Stirnstr., ll. norm, re. s. brt. Halskr.,
 Plattenhundin
 44 286 Loni, H. stckh. eg. Maske, Stirnstr. schm. dgh., Halskr., Mtl.
 DT 12.09.89 WT 16.11.89 WST 7/3 T 2/1 BEL 5/2 VERE 2/0
Zw.: v. Rottalhütte - Z.: Klemens Rohlmann, 4403 Senden
V.: Grainau vom Telgweg, Igh. 42 026 (0)
 (Harry vom Verler See 38 500 (0) - Emma vom Telgweg 40 690 (0))
M.: Gela von den Niederwiesen, stckh. 42 780 (2)
 (Aki von den Niederwiesen 39 870 (2) - Diva vom Schloss Saaleck 42 149 (0))

44 287 Axel, R. Igh. eg. Maske, dgh. Stirnstr., schm. Halsrg., roter zerr. Mtl.
 44 288 Alex, R. Igh. eg. Maske, dgh. Stirnstr., Halsrg., roter zerr. Mtl.
 44 289 Anka, H. Igh. eg. Maske, dgh. Stirnstr., schm. Halsrg., roter zerr. Mtl.
 44 290 Asta, H. Igh. eg. Maske, schm. Stirnstr., hib. Halsrg. ll., roter Mtl.
 m. Kruppentl.
 44 291 Angie, H. Igh. eg. Maske, dgh. Stirnstr., brt. Halsrg., roter zerr. Mtl.
 DT 06.10.89 WT 06.12.89 WST 4/8 T 0/0 BEL 2/3 VERE 2/5
Zw.: vom Lamm - Z.: Thomas Weis, 7800 Frbg.-Tiengen
V.: Felix v. Geutenreuth, Igh. 42 855 (2)
 (Albert v. Eibhang 38 903 (1) - Quarta v. Geutenreuth 40 644 (0))
M.: Ena v. Hornbachtal, Igh. 43 272 (2)
 (Aki v. d. Niederwiesen 39 870 (2) - Anuschka v. Hornbachtal 40 842 (2))

44 292 Angie, H. Igh. eg. Maske, brt. dgh. Stirnstr., brt. Halsrg., roter zerr. Mtl.
 44 293 Assi, H. Igh. ganz weißer Kopf, Ohren teilw. verbrämt, weißer Bauch u.
 Rücken, dkl. Fl. i. d. Lendengeg., dkl. gefärb. Kruppe u. Rute
 DT 08.10.89 WT 10.12.89 WST 8/4 T 8/2 BEL 0/2
Zw.: von der Wolfshöhle - Z.: Otto Imbery, 7801 Merdingen
V.: Jago v. Fugehof, stckh. 42 904 (0)
 (Felix v. Haus Dambach 41 577 (0) - Bigli v. d. Niederwiesen ÖHZB-B 1477)
M.: Anka v. d. Wolfswiese, Igh. 43 110 (3)
 (Aki v. d. Niederwiesen 39 870 (2) - Wiki v. d. Birkenalb 42 111 (3))

44 294 Diego, R. Igh. eg. Maske, dgh. Stirnstr., Halsrg., Mtl.
 44 295 Domingo, R. Igh. eg. Maske, dgh. Stirnstr., m. Pkt., Halsrg., Mtl.
 44 296 Diana, H. Igh. eg. Maske, dgh. Stirnstr., Halsrg., zerr. Mtl.
 44 297 Darinka, H. Igh. uneg. Maske, dgh. Stirnstr., Halsrg., Mtl.
 44 298 Dunja, H. Igh. eg. Maske, dgh. Stirnstr., Halsrg., Mtl.
 DT 09.10.89 WT 09.12.89 WST 5/5 T 3/2 BEL 2/3
Zw.: v. Schwäbischen Wald - Z.: Max Epple, 7154 Althütte
V.: Alex v. Schwäbischen Wald, Igh. 42 748 (0)
 (Yrus v. Siedlerhof 40 169 (2) - Tanja v. Bruder Klaus 41 175 (0))
M.: Dina v. Irmengrund, Igh. 43 492 (2)
 (Oskar v. d. Spruitenbeek NHSB 1459061 (1) - Angie v. Irmengrund
 42 555 (2))

44 302 Mtl. m. Kruppentl.
 44 303 Kojack, R. Igh. eg. Maske, brt. dgh. Stirnstr., brt. Halsrg., roter zerr. Mtl.
 44 304 Kessi, H. Igh. eg. Maske, brt. dgh. Stirnstr., brt. Halsrg., roter zerr. Mtl.
 44 304 Karina, H. Igh. eg. Maske, brt. Stirnstr., schm. Halsrg., roter Mtl.
 44 305 Kalinka, H. Igh. eg. Maske, brt. Stirnstr., brt. Halsrg., roter zerr. Mtl.
 DT 15.10.89 WT 16.12.89 WST 6/9 T 2/6 BEL 4/3
Zw.: vom Stollenbuck - Z.: Gerhard Fallner, 7823 Bonndorf-Holzschlag
V.: Caesar vom Stollenbuck, Igh. 41 399 (0)
 (Isko vom Rosenkeller 38858 (1) - Ary vom Stollenbuck 40 087 (2))
M.: Henny von Steinfeld, Igh. BZB 44 185 ÖHZB-Nr.
 B 1628 Tätowier-Nr. 1628 (2)
 (Yago vom Irmengrund 42 260 (0) - Babsi von Steinfeld ÖHZB-Nr. B 1465)

44 306 Nikolaus v. d. Roja-Horst, R. Igh. gew. 17.02.88
 übernommen aus ZB: NHSB 1579333
 Tätowierung: e Mi 288
 Zü.: R. v. Boven, 9581 TE Musselkanaal
 Bes.: Heinrich Marlen, 4478 Geeste 4
 Sankt-Cardi's Anton DKK 1340084
 Herk. v. d. Schwarzmühle DKK 155 80 82
 Flora a. d. Schlei DKK 747984
 Bronko vom Weisstrauenhof 32 204
 Kora vom Norfbach 34 593
 Carly v. d. Lerchenlaube 36 649
 Andrea vom Halligtör 36 130
 Miss Scarl. v. d. Roja-Horst NHSB 1387750
 Ajosha v. d. Enchal NHSB 1188262
 Anus v. d. Roja-Horst NHSB 1130019
 Abdulla v. d. Stölzer Höhe 38 401
 Chilla v. Scheyvenhof NHSB 1088524
 Kunib. v. d. Spruitenbeek NHSB 778542
 Natasja NHSB 863397

44 307 Saro, R. stckh. eg. Maske, krz. Stirnstr., re. schm. Halskr., geschl. Mtl. m.
 Kruppentl.
 44 308 Sando, R. Igh. eg. Maske, brt. krz. Stirnstr., schm. Halskr., l. zerr. Mtl.
 DT 10.10.89 WT 12.12.89 WST 2/0 T 0/0 BEL 2/0
Zw.: vom Bismarckturn - Z.: H. Wiebauer, 6700 Lu.-Edighelm
V.: Bsg. DCH. VDh Marko v. Bismarckturn, stckh. 41 593 (0)
 (Joe v. Rosenkeller 39 746 (0) - Jane v. Bismarckturn 39 896 (2))
M.: Patty v. Bismarckturn, stckh. 43 432 (2)
 (Dt. CH. Vestus v. d. Drei Helmen 41 950 (1) -
 Norma v. Bismarckturn 42 507 (0))

44 309 Golo, R. stckh. eg. Maske, Stirnstr., Nackentl., Mtl.
 44 310 Grischa, R. Igh. eg. Maske, Stirnstr., Halsrg., Mtl.
 44 311 Giulio, R. Igh. eg. Maske, Stirnstr., Halsrg., Mtl.

- 44 312 Gina, H. stckh. eg. Maske, Stirnstr., hib. Halsrg. II., Mtl.
 44 313 Giselle, H. stckh. eg. Maske, Stirnstr., Nackentfl., Mtl.
 44 314 Giulia, H. Igh. eg. Maske, d. Stirnstr., Plattenhd., 3 Pl. re., 1 Pl. li. m. Kruppentfl.
 44 315 Galaxi, H. Igh. eg. Maske, Stirnstr., hib. Halsrg. II., Mtl.
 44 316 GINGER, H. Igh. eg. Maske, Stirnstr., Halsrg. Mtl.
 44 317 Gwenny, H. Igh. eg. Maske, Stirnstr. m. Pkt., Halsrg., zerr. Mtl.
 44 318 bis zur Eintragung verwendet
 DT 04.11.89 WT 04.01.90 WST 6/9 T 2/3 BEL 3/6 VERE 1/0
Zw.: vom Irmengrund - Z.: Heinz Schönleber, 7448 Wolfschlügen
V.: Sg. d. VDH. CH. Yago vom Irmengrund, Igh. 42 260 (0)
 (NL Int. CH. Ashbjörn v. d. Enchial NHSB 1188263 (3) - Quexi vom Irmengrund 38 669 (3))
M.: Caprice von Merlotreu, stckh. 42 258 (0)
 (Schw. Sg. Jöyleens Tiltan von Merlotreu SHSB 333503 - Schw. Sg. Uschi von Merlotreu SHSB 338536)

- 44 319 Astro, R. stckh. eg. Maske, dgh. Stirnstr., Halskr., geschl. Mtl.
 44 320 Axel, R. Igh. eg. Maske, unterbr. Stirnstr., Halskr., geschl. Mtl.
 44 321 Ako, R. Igh. eg. Maske, unterbr. Stirnstr., schm. Halskr., Mtl. m. Rückenstr.
 44 322 Aky, R. Igh. eg. Maske, krz. Stirnstr., schm. Halskr., geschl. Mtl.
 44 323 All, R. Igh. eg. Maske, unterbr. Stirnstr., schm. Halskr., geschl. Mtl.
 DT 07.11.89 WT 05.01.90 WST 9/6 T 4/6 BEL 5/0
Zw.: vom Breitenstein - Z.: Hans Römer, 8761 Eichenbühl
V.: Ch. Vestus v. d. Drei Helmen, stckh. 41 950 (1)
 (Edgar aus dem Kaiserhaus ÖHZZB 1298 (0) -
 Puckl v. d. Drei Helmen 40 588 (3))
M.: Gerti v. Geutenreuth, Igh. 43 027 (3)
 (Ch. Xaver v. Geutenreuth 42 007 (0) - Kira v. d. Drei Helmen 38 544 (0))

- 44 324 Ricky, R. Igh. eg. Maske, dgh. Stirnstr., rot-weiß, zerr. Mtl.
 44 325 Rebbeil R. stckh. eg. Maske, dgh. Stirnstr., rot-weiß, Mtl. leicht zerr.
 44 326 Reny, H. Igh. eg. Maske, Genickfl., rot-weiß, Mtl. leicht zerr.
 44 327 Reisa, H. Igh. eg. Maske, li. Ohr hib. weiß, rot-weiß, st. zerr. Mtl.
 44 328 Rieke, H. stckh. eg. Maske, dgh. Stirnstr., st. zerr. Mtl.
 44 329 Rita, H. stckh. ungl. Maske, dgh. Stirnstr., rot-weiß, zerr. Mtl.
 DT 30.10.89 WT 03.01.90 WST 3/4 T 1/0 BEL 2/4
Zw.: von der Grafshaff Hadamar - Z.: Hubert Reichwein, 6253 Hadamar
V.: Gero von Ascabach, Igh. 42 654 (0)
 (Gero von der Kuttenkuhle 36 696 (0) - Asta vom Gartenmarkt 40 566 (2))
M.: Ester von der Grafshaff Hadamar, stckh. 41 728 (2)
 (All vom Grubenbach 37 907 (3) - Zilli vom Fetrtrachtal 37 897 (0))

- 44 330 Jan, R. stckh. eg. Maske, dgh. Stirnstr., Halskr., st. zerr. Mtl.
 44 331 Jago, R. stckh. eg. Maske, schm. dgh. Stirnstr., schm. Halskr., Mtl. m. Kruppentfl.
 44 332 James, R. stckh. eg. Maske, dgh. Stirnstr., Halskr., Mtl.
 44 333 Jens, R. stckh. krz. Stirnstr., eg. Maske, Halskr., Mtl.
 44 334 Joschy, R. Igh. eg. Maske, krz. Stirnstr., Halskr., Mtl.
 44 335 Jenny, H. stckh. eg. Maske, krz. Stirnstr., brt. Halskr., st. zerr. Mtl.
 44 336 Jessy, H. stckh. brt. Stirnstr., eg. Maske, brt. Halskr., zerr. Mtl.
 44 337 Jacke, H. Igh. uneg. Maske, brt. Stirnstr., hib. Halskr. II., zerr. Mtl.
 DT 08.11.89 WT 11.01.90 WST 9/6 T 4/3 BEL 5/3

- Zw.: vom Götterborn** - Z.: Karl-Heinz Schorr, 6607 Querschled
V.: Emir vom Dinkelfeld, Igh. 42 059 (1)
 (Dascha vom Dinkelfeld 37 866 (3) - Wellers Assi 40 789 (2))
M.: Conny vom Götterborn, stckh. 41 052 (0)
 (Bsg. Arko v. d. Ulrichsbrücke 39 151 - Arabell vom Götterborn 36 736)
 44 338 Xeno, R. Igh. eg. Maske, brt. dgh. Stirnbd., 4 gr. Platten, s. brt. Halskr.
 44 339 Xello, R. Igh. eg. Maske, brt. dgh. Stirnbd., zerr. Mtl., brt. Halskr.
 44 340 Xantos, R. Igh. uneg. Maske, s. brt. dgh. Stirnbd., zerr. Mtl., Halskr.
 44 341 Xandor, R. Igh. eg. Maske, brt. dgh. Stirnbd. m. Pkt., leicht zerr. Mtl., Halskr.
 44 342 Xenia, H. Igh. eg. Maske, s. brt. dgh. Stirnbd., zerr. Mtl., s. brt. Halskr.
 DT 20.11.89 WT 20.01.90 WST 4/1 T 0/0 BEL 4/1
Zw.: vom Teilweg - Z.: Heinrich Marten, 4478 Geeste
V.: Grainau vom Teilweg, Igh. 42 026 (0)
 (Harry vom Verler See 38 500 (0) - Emma vom Teilweg 40 690 (0))
M.: Queen vom Teilweg, Igh. 43 511 (2)
 (Wendelin vom Bruder Klaus 41 849 (1) - Jenni vom Teilweg 42 525 (3))

- 44 344 Devil, R. Igh. uneg. Maske, Stirnstr., Halskr., st. zerr. Mtl.
 44 345 Dana, H. Igh. eg. Maske, Stirnstr., Halskr., Mtl. m. Kruppentfl.
 44 346 Diva, H. Igh. eg. Maske, unterbr. Stirnstr., hib. Halskr. re., Mtl. m. gr. Kruppentfl.
 44 347 Duke, R. Igh. eg. Maske, Stirnstr., hib. Halskr., re., geschl. Mtl.
 44 348 Don, R. Igh. eg. Maske, Stirnstr., hib. Halskr. II., geschl. Mtl.
 44 349 Debby, H. Igh. eg. Maske, dgh. Stirnstr., brt. Halskr., Mtl. m. Kruppentfl.
 44 350 Dirk, R. Igh. eg. Maske, brt. dgh. Stirnstr., brt. Halskr., Mtl. m. Kruppentfl.
 44 351 Doc, R. Igh. eg. Maske, Stirnstr., Halskr., Mtl. m. Kl. Kruppentfl.
 44 352 Dunja, H. Igh. eg. Maske, Stirnstr., Halskr., geschl. Mtl.
 DT 25.11.89 WT 24.01.90 WST 6/6 T 1/2 BEL 5/4

Zw.: vom Danebrog - Z.: Friedrich und Jutta Wienzeck, 5340 Bad Honnef
V.: Eiko vom Rehberg, Igh. 41 768 (1)
 (Heino vom Bruder Klaus 38 256 (0) - Flora vom Verler See 38 121 (3))

M.: Xandra von der Schwarzühle, Igh. 42 037 (2)
 (Igor von der Schwarzühle 39 108 (2) - Kora vom Norbach 34 593)

44 353 Ricky vom Fugerhof, H. Igh. gew. 13.07.1988
 ÖHNB B 1656 Zü.: Brigitte Linser, A-6082 Patsch
 Bes.: Diethelm Jung, 6290 Weilburg 2

Felix vom Hause Dambach 41 577

Ch. Alex v. d. Niederwiesen 39 872
 Frigga vom Bismarckturm 37 550

Ch. Dirk v. Moosalbital 37 405

Daisy vom Dinkelfeld 37 868

Cassius del Soccorso 33 520

Natia del Soccorso 36 152

Bigli v. d. Niederwiesen, ÖHNB B1477
 Ch. Dirk v. Moosalbital 37 405
 Georgia vom Pfeittrachtal 39 608

Barry vom Eiskeller 34 435

Nancy v. d. Albtalforde 32 656

Mando v. d. Stadt Grafenau 35 771

Asta v. Stöalaiten 34 053

44 354

Boss, R. stöckh. eg. Maske, dgh. brt. Stirnstr., zerr. Mtl.

DT 22.11.89 WT 25.01.90 WST 3/3 T 2/3 BEL 1/0

Zw.: vom Eipel - Z.: Erwin Schmidt, 6791 Steinwenden

V.: Jago v. Fugerhof, stöckh. 42 904 (0)

(Felix v. Haus Dambach 41 577 (0) - Bigli v. d. Niederwiesen ÖHNB-B 1477)

M.: Hanni v. d. Niederwiesen, stöckh. 42 837 (3)

Felix v. Haus Dambach 41 577 (0) - Dolly v. d. Niederwiesen 41 880 (1))

44 355 Emil, R. Igh. eg. Maske, Stirnstr. schm. dgh., Halskr., ganz leicht zerr. Mtl.

44 356 Eiko, R. Igh. eg. Maske, Stirnstr. schm. dgh., Halskr., Mtl. m. kl. weißen Ring

a. Kruppe,

44 357 Eivy, H. Igh. eg. Maske, Stirnstr. schm. dgh., Halskr., Mtl.

44 358 Eyke, H. Igh. eg. Maske, schm. dgh. Stirnstr., m. weißer Spitze a. II. Ohr, brt.

44 359

Estä, H. Igh. eg. Maske, Stirnstr., Halskr. Mtl. m. kl. Kruppenfl.

DT 02.12.89 WT 30.01.90 WST 3/4 T 1/1 BEL 2/3

Zw.: vom Hochfürst - Z.: Anton Kornes, 8949 Stetten-Erisried

V.: Harro vom Stollenbuck, Igh. 43 305 (0)

(Negro vom Bruder Klaus 40 188 (0) - Darling vom Stollenbuck 42 138 (0))

M.: Anja vom Bruder Klaus, Igh. 42 669 (3)

(Marko vom Bruder Klaus 39 478 (1) - Perle vom Bruder Klaus 40 249 (0))

44 360 Yves, R. Igh. eg. Maske, brt. dgh. Stirnbd., leicht zerr. Mtl. s. brt. Halskr.

44 361 Yvonne, H. Igh. eg. Maske, s. brt. dgh. Stirnbd. m. Pkt., drei gr. Platten, s. brt.

44 362 Yessika, H. Igh. eg. Maske, brt. dgh. Stirnbd., s. st. zerr. Mtl., s. brt. Halskr.

44 363 Yvette, H. Igh. eg. Maske, brt. schm. dgh. Stirnbd., s. st. zerr. Mtl., s. brt.

44 364 Yves, H. Igh. eg. Maske, brt. Stirnbd., st. zerr. Mtl., Halskr.

44 365 Yasmin, H. Igh. eg. Maske, brt. Stirnbd., l. zerr. Mtl., Halskr.

bis zur Eintragung verendet

DT 22.11.89 WT 27.01.90 WST 2/5 T 0/0 BEL 2/5 VERE 1/0

Zw.: vom Telgweg - Z.: Heinrich Marten, 4478 Geeste

V.: Nikolaus v. d. Roja Horst, Igh. 44 306 (3)

(St. Cardis Anton DKK 1340084 Miss Scarlett v. d. Roja Horst NHSB 1387750)

M.: Kerstin vom Telgweg, Igh. 42 561 (0)

(Harry vom Verler See 38 500 (0) - Fee vom Telgweg 41 409 (3))

44 367 Puma vom Fugerhof, R. stöckh. gew. 01.02.1987

ÖHNB B 1634 Zü.: Brigitte Linser, 6082 Patsch

Bes.: Edith Moser, 8807 Heilsbronn

Ch. Xaver von Geutenreuth 42 007

Ch. Albert vom Eibhang 38 903

Quarta von Geutenreuth 40 644

Gero v. d. Kutten Kuhle 36 696

Sarah von Izola 36 548

Hakim vom Rosenkeller 38 060

Edda v. d. Drei Helmen 36 211

Ch. Eike vom Fugerhof ÖHNB 1448

Ch. Alex v. d. Niederwiesen 39 872

Dela vom Fugerhof ÖHNB 1413

Ch. Dirk vom Moosalbital 37 405

Daisy v. Dinkelfeld 39 872

Ch. All v. Grubenbach 37 907

Bernadette v. Thömlschlössl ÖHNB-B 1275

44 368 Don, R. Igh. eg. Maske, dgh. Stirnstr., rot-weiß Halsrg., zerr. Mtl.

44 369 Dag, R. Igh. eg. Maske, brt. dgh. Stirnstr. m. Pkt., rot-weiß Halsrg., zerr. Mtl.

44 370 Dino, R. Igh. eg. Maske, Stirnstr., rot-weiß Halsrg. II. hlb., zerr. Mtl.

DT 01.12.89 WT 01.02.90 WST 6/1 T 0/0 BEL 3/0 VERE 3/1

Zw.: von Altdorf - Z.: Patrick Stoll, 6295 Merenberg 3

V.: Dirk v. Wingert, Igh. 43 059 (3)

(Bsg. Dt. Ch. Albert v. Eibhang 38 903 (1) - Zelly vom Siedlerhof 40 580 (2))

M.: Francis v. Ascbach, Igh. 42 145 (0)

(Gero v. d. Kutten-Kuhle 36 696 (0) - Asta v. Gartenmarkt 40 566 (2))

44 371 Taras, R. stöckh. eg. Maske, brt. Stirnstr. dgh., re. schm., II. brt. Halsrg., ro.

- 44 372 Tell, R. stckh. eg. Maske, bnt. dgh. Stirnstr., bnt. Halsrg., ro. zerr. Mtl.
 44 373 Tom, R. stckh. eg. Maske, Stirnstr., leicht unterbr. Halsrg., ro Mtl. m. Kruppenfl.
 44 374 Timo, R. lgh. eg. Maske, bnt. Stirnstr. dgh., bnt. Halsrg., ro. zerr. Mtl.
 44 375 Tina, H. stckh. eg. Maske, dgh. Stirnstr., bnt. Halsrg., ro. zerr. Mtl.
 44 376 Tanja, H. lgh. eg. Maske, bnt. Stirnstr., Halsrg., re. schm., Nackenfl., ro. Mtl. m. Kruppenfl.
 44 377 Tessa, H. lgh. eg. Maske, bnt. Stirnstr., hlb. Halsrg. ll., ro. zerr. Mtl.
 DT 23.11.89 WT 24.01.90 WST 6/6 T 0/0 BEL 4/3 VERE 2/3
Zw.: v. Baronenschloß - Z.: Gerhard Mayer, 7320 Göpplingen-Bezgenriet
V.: Ch. Bsg. Nelson v. Bismarcktum, lgh. 42 503 (1)
 (James v. Rosenkeller 39 748 (2) - Jane v. Bismarcktum 38 896 (2))
 (Varo del Soccorso DKK 359 18 83 - Kessi v. Rosenkeller 40 315)
 44 378 Wisky, R. lgh. uneg. Maske, bnt. Stirnbd., g. leicht zerr. Mtl., Halskr.
 44 379 Wicki, H. lgh. eg. Maske, Stirnbd., Mtl. m. Kruppenfl., schm. Halskr.
 DT 07.12.89 WT 11.02.90 WST 1/1 T 0/0 BEL 1/1
Zw.: von Izola - Z.: Herbert Kasten, 2990 Papenburg
V.: Irus v. Geutenreuth, lgh. 43 330 (3)
 (Dt. Ch. Vestus v. d. Drei Heimen 41 950 (1) -
 Dt. Ch. Bonni v. Geutenreuth 42 462 (0)
M.: Lola von Izola, lgh. 41 956
 (Dt. Ch. Aki v. d. Niederwiesen 39 870 (2) - Jetty von Izola 38 901 (2))
 44 380 Kongeaaens Dunja, H. stckh. gew. 19.10.1988
 DKK 0187489 ZU.: Yrsa und Carl Mstrup, DK-6580 Vandrup
 Bes.: Norbert Rink, 6551 Frei-Laubersheim
 Sankt-Cardis Anton DKK 1340084
 Herkules v. d. Schmarzmühle 38 799
 Flora an der Schlei 39 092
 Bronko vom Weisstrauenhof 32 204
 Kora vom Nordbach 34 593
 Charly v. d. Lerchenlaube 36 649
 Andra vom Halligtort 36 130
 Sherman's Santa Rosa DKK 1638988
 Ford v. d. Dornen AKG WF 968300
 Siegfried's Mad. v. Gieck 5221146
 Int. Ch. Adema SHSB 319111
 Bina v. d. Dornen SHSB 320746
 Siegfried's Hans Brickner 477733
 Siegfried's Freeda 852965
 44 381 Felix, R. lgh. eg. Maske, Stirnstr., Halskr. re. schm., gr. Kruppenfl.
 44 382 Fina, H. lgh. eg. Maske, dgh. schm. Stirnstr., bnt. Halskr., zerr. Mtl.
 44 383 Fia, H. lgh. eg. Maske, bnt. dgh. Stirnstr., s. bnt. Halskr., zerr. Mtl.
 DT 04.12.89 WT 09.02.90 WST 2/2 T 1/0 BEL 1/2

- Zw.: vom Kloster Bethlehem** - Z.: Hans J. Koppelkamm, 5010 Berghelm/Erft
V.: Bsg. DCh. Nelson v. Bismarcktum, lgh. 42 503 (1)
 (James v. Rosenkeller 39 748 (2) - Jane v. Bismarcktum 39 896 (2))
M.: Xari v. Norbach, stckh. 40 812 (3)
 (Dt. Ch. Bobo v. d. Schiller-Wiesen 35 483 (1) - Tanja v. Norbach 38 635 (3))
 44 384 Jerrylee, H. lgh. eg. Maske, bnt. dgh. Stirnstr., bnt. Halskr., Mtl. m. zwei Rückenfl.
 44 385 Jeanna, H. lgh. eg. Maske, schm. Stirnstr., kl. Genickfl., geschl. Mtl.
 44 386 Jenny, H. stckh. eg. Maske, schm. Stirnstr., kl. Genickfl., geschl. Mtl.
 44 387 Janusch, R. stckh. uneg. Maske, bnt. dgh. Stirnstr., s. bnt. Halskr., st. zerr. Mtl.
 44 388 Julian, R. stckh. eg. Maske, bnt. Stirnstr., schm. Halskr. re., geschl. Mtl.
 44 389 Jerome, R. stckh. eg. Maske, Stirnstr., bnt. Halskr., geschl. Mtl.
 DT 16.12.89 WT 17.02.90 WST 3/4 T 0/1 BEL 3/3
Zw.: von den Aparten Höfen - Z.: Marie Therese Schösser, 5013 Eisdorf
V.: Harvey von den Aparten Höfen, stckh. 42 496 (2)
 (Aki von den Niederwiesen (2) - Catinka von den Aparten Höfen (4))
M.: Imogen von den Aparten Höfen, stckh. 43 519 (1)
 (Elvaro von den Aparten Höfen 40 676 (1) -
 Hignoon von den Aparten Höfen 42 491 (3))
 44 390 Aron, R. lgh. eg. Maske, bnt. Stirnstr., Halskr., Mtl.
 44 391 Atreo, R. stckh. eg. Maske, Stirnstr., schm. Halskr., Mtl.
 44 392 Artax, R. stckh. eg. Maske, bnt. Stirnstr., re. bnt., ll. schm. Halskr., Mtl. m. Kruppenfl. (Tätowiert i. re. Ohr)
 44 393 Arne, R. stckh. eg. Maske, bnt. Stirnstr. schm. dgh., Halskr., Mtl. m. kl. Rückenfl.
 44 394 Aleen, H. stckh. eg. Maske, Stirnstr. schm. dgh., bnt. Halskr., Mtl. m. 2 kl. Rückenfl.
 44 395 Allegra, H. stckh. eg. Maske, bnt. dgh. Stirnstr., s. br. Halskr., Mtl. m. kl. Rückenfl.
 DT 28.12.89 WT 28.02.90 WST 6/2 T 0/0 BEL 4/2 VERE 2/0
Zw.: von Schümmerich - Z.: Renate Schaffeld, 5253 Lindlar
V.: Higgs von den Aparten Höfen, stckh. 42 495 (0)
 (Int. Ch. Aki von den Niederwiesen (2) -
 Bsg. DCh. Catinka von den Aparten Höfen (4))
M.: Conny vom Talblick, stckh. 43 172 (2)
 (DCh. Anschala vom Birkenhain 41 217 (2) - Tessa vom Verler See 41 195 (1))
 44 396 Kasimir, R. lgh. eg. Maske, Stirnstr., dkirt. Mtl., Genickfl.
 44 397 Karlo, R. lgh. eg. Maske, Stirnbd., dkirt. Mtl., Genickfl., ll. Halskr.
 44 398 King, R. lgh. eg. Maske, Stirnbd. dgh. m. Krone, dkirt. Mtl., Halskr.
 44 399 Klaus, R. lgh. eg. Maske, Stirnbd. dgh. m. Krone, leicht zerr. dkirt. Mtl., Halskr.
 44 400 Konny, H. stckh. eg. Maske, bnt. dgh. Stirnstr., 3 versch. rote Platten, sehr bnt. Halskr.
 44 401 Kuno, R. lgh. Stirnbd., eg. Maske, leicht zerr. dkirt. Mtl., Halskr.
 Katja, H. stckh. eg. Maske, Stirnbd., roter Mtl. m. 3 Fl., Halskr.
 DT 03.01.90 WT 07.03.90 WST 6/3 T 1/1 BEL 5/2
Zw.: vom Jörn - Z.: Benno Wötze, 2350 Neumünster
V.: Xaver v. Geutenreuth, lgh. 42 007 (0)
 (Albert v. Eibhang 38 903 (1) - Quarta v. Geutenreuth 40 644 (0))
M.: Eyke v. Jörn, stckh. 42 800 (1)

- 44 403 Hasako, R. Igh. eg. Maske, dgh. Stirnstr., Halskr., zerr. Mit.
 44 404 Hackelberry, R. Igh. eg. Maske, Stirnstr., Halskr., zerr. Mit.
 44 405 Henry, R. Igh. eg. Maske, dgh. Stirnstr., Halskr., zerr. Mit.
 44 406 Hamilton, R. Igh. eg. Maske, dgh. Stirnstr., Halskr., zerr. Mit.
 44 407 Hannes, R. Igh. eg. Maske, Stirnstr., Halskr., Mit.
 44 408 Happy Holland, H. Igh. eg. Maske, Stirnstr., Halskr., zerr. Mit.
 44 409 Hanja, H. Igh. eg. Maske, Stirnstr., Halskr., zerr. Mit.
 44 410 Hæke, H. Igh. eg. Maske, dgh. Stirnstr., Halskr., zerr. Mit.
 44 411 Haney Baer, H. Igh. eg. Maske, Stirnstr., Halskr., Mit.
 44 412 Holly for Rainbows, H. Igh. eg. Maske, dgh. Stirnstr., Halskr., zerr. Mit.
 44 413 Hanny, H. Igh. eg. Maske, Stirnstr., Halskr., Mit.
 DT 05.01.90 WT 07.03.90 WST 7/6 T 2/0 BEL 5/6
Zw.: vom Irmengrund - Z.: Heinz Schönleber, 7441 Wolfschlugen
V.: Klubb. E. Sg. Dt. VDH. Ch. Yago vom Irmengrund, Igh. 42 260 (0)
 (NL Ch. Int. Ch. Ashbjörn v. d. Enchial NHSB 1188263 (3) -
 Quexi vom Irmengrund 38 669 (3))
M.: Debby vom Irmengrund, Igh. 43 491 (1)
 (Oskar v. d. Spruitenbeck NHSB 1459061 (1) -
 WUSB; Klubb. E. Sg. Dt. VDH WSg. Angie vom Irmengrund 42 555 (2))
 44 414 Jagino, R. Igh. eg. Maske, Stirnstr., Halskr., Mit.
 44 415 Ironsides, R. Igh. eg. Maske, Stirnstr., Halskr., zerr. Mit.
 44 416 Illo, R. Igh. eg. Maske, Stirnstr. m. Pkt., Halskr., zerr. Mit.
 44 417 Investment, R. Igh. eg. Maske, Stirnstr. m. Pkt., Halskr., zerr. Mit.
 44 418 Ivory, H. Igh. eg. Maske, Stirnstr., hib. Halskr., il., Mit.
 44 419 Ira for Halfmoon, H. Igh. eg. Maske, Stirnstr. m. Pkt., Halskr., zerr. Mit.
 44 420 Isabell, H. Igh. eg. Maske, Stirnstr., Plattenhd. Sattel m. Kruppenfl.
 DT 07.01.90 WT 12.03.90 WST 6/9 T 2/6 BEL 4/3
Zw.: vom Irmengrund - Z.: Heinz Schönleber, 7441 Wolfschlugen
V.: Int. Ch. VDH. Ch. Eu. Sg. Yago vom Irmengrund, Igh. 42 260 (0)
 (Int. NL Ch. Ashbjörn v. d. Enchial NHSB 1188263 (3) -
 Quexi vom Irmengrund 38 669 (3))
M.: Anni vom Irmengrund, Igh. 42 557 (2)
 (NL Ch. Int. Ch. Aljoshva v. d. Enchial NHSB 1188262 (0) -
 Dora vom Stauerland 39 603 (4))
 44 421 Ben, R. Igh. eg. Maske, dgh. Stirnstr., leicht zerr. Mit., brt. Halskr.
 44 422 Brasco, R. stckh. eg. Maske, brt. Halskr., Strin Sh. m. Pu. Ohr, weiß, zerr. Mit.
 44 423 Benjamin, R. stckh. eg. Maske, brt. Stirnstr., brt. Halskr., zerr. Mit.
 44 424 Bodo, R. stckh. weiße Maske, brt. Halskr., leicht zerr. Mit.
 44 425 Baroness, H. stckh. eg. Maske, krz. Stirnstr., brt. Halskr., geschl. Mit. m.
 Rückentl.
 44 426 Binka, H. stckh. eg. Maske, krz. Stirnstr., Halskr., geschl. Mit.
 44 427 Baby, H. Igh. eg. Maske, dgh. Stirnstr., Halskr., leicht zerr. Mit.
 DT 07.01.90 WT 14.03.90 WST 4/6 T 0/0 BEL 4/3 VERE 0/3
Zw.: von der Wolfswiese - Z.: Bernd Essert, 6833 Wagthäusel
V.: Euro. Ch. Dt. Ch. Jago vom Fugerhof, stckh. 42 904 (0)
 (Felix v. Hause Dambach 41 577(0) - Biggi v. d. Niederwiesen ÖHZB-B 1477)
M.: Luci von den Niederwiesen, Igh. 43 457 (2)
 (Fendt v. d. Niederwiesen 42 516 (0) - Diva vom Schloß Saaleck 42 149 (0))

- 44 428 Nielson, R. Igh. eg. Maske, Stirnbd., roter Mitl. m. Kruppenfl., Halskr. il.
 44 429 Niels, R. Igh. eg. Maske, Stirnbd., roter Mitl. m. Kruppenfl., Halskr. re.
 44 430 Norbert, R. Igh. eg. Maske, Stirnbd., roter Mitl., Genickfl.
 44 431 Nero, R. Igh. eg. Maske, Stirnbd., roter Mitl., Halskr. il.
 44 432 Nena, H. Igh. uneg. Maske, Stirnbd., roter Mitl., Halskr. il.
 44 433 Nora, H. Igh. eg. Maske, Stirnbd., roter Mitl., Halskr.
 44 434 Nana, H. Igh. eg. Maske, Stirnstr., roter Mitl., Halskr. il.
 DT 05.01.90 WT 09.03.90 WST 6/8 T 2/5 BEL 4/3
Zw.: vom Walkingshot - Z.: Hella Walkling, 2060 Bad Oldesloe
V.: Benny vom Irmengrund, Igh. 43 256 (1)
 (Yago vom Irmengrund 42 260 (0) - Caprice vom Merlotreu 42 258 (0))
M.: Katja vom Walkingshot, Igh. 43 156 (3)
 (Wito von der Lerchenlaube 41 158 (0) - Hanne vom Walkingshot 40 213 (0))
 44 435 Oskar, R. Igh. eg. Maske, Stirnbd., roter Mitl., Halskr. il.
 44 436 Ole, R. Igh. eg. Maske, Stirnbd., roter Mitl., Halskr. il.
 44 437 Oliver, R. Igh. eg. Maske, Stirnbd., roter Mitl., Genickfl.
 44 438 Otti, H. Igh. eg. Maske, Stirnbd., roter Mitl. m. Kruppenfl., Halskr.
 44 439 Olli, H. Igh. eg. Maske, Stirnbd., roter Mitl. m. Kruppenfl., Halskr. re.
 44 440 Olga, H. Igh. eg. Maske, Stirnbd., roter Mitl., Halskr. il.
 44 441 Ona, H. Igh. eg. Maske, Stirnbd., roter Mitl. m. Fl., Halskr. il.
 DT 08.01.90 WT 12.03.90 WST 3/4 T 0/0 BEL 3/4
Zw.: vom Walkingshot - Z.: Hella Walkling, 2060 Bad Oldesloe
V.: Benny vom Irmengrund, Igh. 43 256 (1)
 (Yago vom Irmengrund 42 260 (0) - Caprice vom Merlotreu 42 258 (0))
M.: Leika vom Walkingshot, Igh. 43 363 (2)
 (Wito von der Lerchenlaube 41 158 (0) - Jäcky vom Walkingshot 41 961 (1))
 44 442 Sankt-Cardis Nimka, H. stckh. gew. 04.07.1988
 DKK 19817/88 Zü.: Karen Nielsen, DK-6600 Vejlen
 Bes.: Günter Thun, 2301 Wrohe/Westensee
 Sankt-Cardis Ivan DKK 174.087
 Varo del Soccorso DKK 3591883
 Sankt-Cardis Ada DKK 1340484
 Ch. Sando d. Soccorso LOIDS 54 650
 Ch. Diana d. Soccorso LOIDS 59 484
 Herkules v. d. Schwarzwühle 38 799
 Flora an der Schlei 39092
 Rodebro's Dagny DKK 286186
 Herkules v. d. Schwarzwühle 38 799
 Eyke vom Roggenhof 38 288
 Bronko vom Weissstrauenhof 32 204
 Kora vom Norbach 34 593
 Adler del Soccorso DKK 1515778
 Bärina vom Roggenhof 35 721

44 443 Sam, R. Igh. eg. Maske, brt. Stirnbd., brt. Halskr., rot-weiß, st. zerr. Mitl.
 44 444 Santos, R. Igh. eg. Maske, Stirnbd., brt. Halskr., rot-weiß, Mitl. m. Kreuzfl.
 44 445 Sultan, R. Igh. eg. Maske, brt. Stirnbd., Halskr. re., rot-weiß, st. zerr. Mitl.
 44 446 Sonntag, R. Igh. eg. Maske, brt. dgh. Stirnbd., Halskr. s. brt., rot-weiß, Mitl. m. Kreuzfl.
 44 447 Sarah, H. Igh. eg. Maske, Stirnbd., brt. Halskr., rot-weiß, st. zerr. Mitl.
 44 448 Selma, H. Igh. eg. Maske, brt. dgh. Stirnbd., brt. Halskr., rot-weiß, Plattenhd., 2 Platten re., 1 gr. Platte li.
 44 449 Senta, H. Igh. eg. Maske, Stirnbd., brt. Halskr., rot-weiß, Mitl.
 44 450 Sonny, H. Igh. eg. Maske, brt. Stirnbd., brt. Halskr., rot-weiß, Schulter weiß, Mitl.
 DT 19.01.90 WT 19.03.90 WST 11/4 T 7/0 BEL 4/4
Zw.: vom Celler Schloß - Z.: Walter Kleinschmidt, 3401 Waake
V.: Benny vom Irmengrund, Igh. 43 256 (1)
 (Yago vom Irmengrund 42 260 (0) - Caprice vom Merlotreu 42 258 (0))
M.: Quasta vom Celler Schloß, Igh. 43 535 (2)
 (Astor von Rika 42 538 (0) - Anja vom Gartenmarkt 40 565 (0))

44 451 Bruno, R. Igh. eg. Maske, dgh. Stirnstr., brt. Halskr., zerr. Mitl.
 44 452 Barry, R. Igh. eg. Maske, dgh. Stirnstr., brt. Halskr., zerr. Mitl.
 44 453 Bodo, R. Igh. eg. Maske, dgh. Stirnstr., brt. Halskr., st. zerr. Mitl.
 44 454 Benno, R. Igh. eg. Maske, brt. dgh. Stirnstr., brt. leicht zerr. Mitl.
 44 455 Bibi, H. Igh. eg. Maske, brt. unterbr. Stirnstr., Halskr., Mitl. m. Kruppenfl.
 44 456 Biene, H. Igh. eg. Maske, brt. dgh. Stirnstr., Halskr., Mitl. m. Fl.
 44 457 Barbie, H. Igh. eg. Maske, brt. dgh. Stirnstr., s. brt. Halskr., s. st. zerr. Mitl.
 44 458 Blanca, H. Igh. eg. Maske, Stirnstr. dgh., Halskr., Mitl. m. Kl. Pkt.
 DT 05.02.90 WT 06.04.90 WST 5/5 T 0/0 BEL 4/4 VERE 1/1
Zw.: vom Bätjerplatz - Z.: Diedrich Dehnen, 2855 Bokerl
V.: Grainau vom Teigweg, Igh. 42 026 (0)
 (Harry vom Verler See 38 500 (0) - Emma vom Teigweg 40 690 (0))
M.: Leila vom Teigweg, Igh. 42 841 (2)
 (Wendelin vom Bruder Klaus 41 849 (1) - Emma vom Teigweg 40 690 (0))

44 459 Ursus, R. Igh. eg. Maske, Stirnstr., schm. dgh. Halsrg., roter Mitl.
 44 460 Umbrta, R. Igh. eg. Maske, Stirnstr., kl. Nackenfl., roter Mitl.
 44 461 Uta, H. Igh. eg. Maske, Stirnstr., schm. Halsrg., roter Mitl.
 44 462 Ulla, H. Igh. eg. Maske, Stirnstr., kl. Nackenfl., roter Mitl.
 44 463 Udina, H. Igh. eg. Maske, Stirnstr., Halsrg., roter Mitl. m. Kruppenfl.
 DT 04.02.90 WT 08.04.90 WST 2/5 T 0/0 BEL 2/3 VERE 0/2
Zw.: vom Baronenschloß - Z.: Gerhard Mayer, 7320 Gdp. Bezgenriet
V.: Bsg. DCh. Nelson v. Bismarckturn, Igh. 42 503 (1)
 (James v. Rosenkeller 39 748 (2) - Jane v. Bismarckturn 39 896 (2))
M.: Gitte v. Baronenschloß, Igh. 42 641 (2)
 (James v. Rosenkeller 39 748 (2) - Catrin v. Stollenbuck 41 404)

44 466 Elvis, R. Igh. eg. Maske, brt. dgh. Stirnstr., brt. Halsrg., roter zerr. Mitl.
 44 467 Edda, H. Igh. eg. Maske, brt. dgh. Stirnstr., brt. Halsrg., roter zerr. Mitl.
 44 468 Effi, H. Igh. eg. Maske, brt. Stirnstr., brt. Halsrg., roter Mitl. m. Kruppenfl.
 DT 11.02.90 WT 14.04.90 WST 1/3 T 0/0 BEL 1/2 VERE 0/1
V.: Caesar vom Stollenbuck, Igh. 41 399 (0)
 (Isko vom Rosenkeller 38 858 (1) - Ary vom Stollenbuck 40 087 (0))

M.: Cindy vom Schwäbischen Wald, Igh. 43 616 (3)
 (Yago vom Irmengrund 42 260 (0) - Tanja vom Bruder Klaus 41 175 (0))

44 469 Tom, R. Igh. eg. Maske, Stirnbd., schm. Halskr., rot-weiß, geschl. Mitl.
 44 470 Tim, R. Igh. eg. Maske, Stirnbd., brt. Halskr., rot-weiß, geschl. Mitl.
 44 471 Tamara, H. Igh. eg. Maske, Stirnbd., Halskr., rot-weiß, leicht zerr. Mitl.
 44 472 Tanja, H. Igh. eg. Maske, brt. dgh. Stirnbd. m. Pkt., Halskr. re. brt., rot-weiß, zerr. Mitl.
 44 473 Tina, H. Igh. eg. Maske, Stirnbd., schm. Halskr., rot-weiß, Mitl. m. Kl. Kruppenfl.
 DT 20.02.90 WT 22.04.90 WST 6/6 T 0/0 BEL 2/3 VERE 4/3
Zw.: vom Celler Schloß - Z.: Walter Kleinschmidt, 3401 Waake
V.: Benny vom Irmengrund, Igh. 43 256 (1)
 (Yago vom Irmengrund 42 260 (0) - Caprice vom Merlotreu BZB 42 258 (0))
M.: Mira vom Celler Schloß, Igh. 42 576 (0)
 (Larry vom Schloß Brake 41 218 (0) - Bessy vom Celler Schloß 38 309 (1))

44 474 Zeno, R. Igh. eg. Maske, brt. dgh. Stirnbd., st. zerr. Mitl., Halskr.
 44 475 Zacharias, R. Igh. uneg. Maske, s. brt. Stirnbd. dgh., st. zerr. Mitl., s. brt. Halskr. li.
 44 476 Zorro, R. Igh. eg. Maske, dgh. Stirnbd., leicht zerr. Mitl., brt. Halskr.
 DT 04.02.90 WT 07.04.90 WST 3/3 T 0/3 BEL 3/0
Zw.: vom Teigweg - Z.: Heinrich Marten, 4478 Geeste 4
V.: Grainau vom Teigweg, Igh. 42 026 (0)
 (Harry vom Verler See 38 500 (0) - Emma vom Teigweg 40 690 (0))
M.: Flora von der Rottal Hütte, Igh. 43 137 (0)
 (Xaver von Geutenreuth 42 007 (0) - Gerda vom Teigweg 42 030 (3))

44 477 Antje, H. Igh. eg. Maske, dgh. Stirnstr., schm. Halsrg., Mitl. m. Kl. Fl.
 44 478 Anais, H. stckh. eg. Maske, dgh. Stirnstr., re. brt. Halskr., Mitl. m. zwei kl. Fl. a. d. Kr.
 44 479 Annabell, H. stckh. eg. Maske, schm. dgh. Stirnstr., Halskr., Mitl.
 44 480 Arko, R. stckh. eg. Maske, dgh. Stirnstr. m. Pkt., re. s. brt. Halskr., Kruppenfl.
 44 481 Apollo, R. stckh. eg. Halskr., schm. dgh. Stirnstr., Halskr., Mitl.
 44 482 Asterix, R. stckh. schm. Stirnstr., li. s. schm. Halskr., Mitl.
 44 483 Astor, R. stckh. eg. Maske, dgh. Stirnstr., Halskr., leicht zerr. Mitl.
 DT 21.2.90 WT 26.4.90 WST 5/4 T 1/1 BEL 4/3
Zw.: vom Erftland - Z.: Ute Wolf, 5042 Erftstadt
V.: Higgins von den Aparten Höfen, stckh. 42 495 (0)
 (Int. Ch. Aki von den Niederwiesen 39 870 (2) - Bsg. Dt. Ch. VDH Ch. E. Sg. Catinka von den Aparten Höfen 39 245 (4))
M.: Inka von St. Florian, stckh. 43 407 (2)
 (Bobo a. d. Hutten Winkel 42790 (0) - Sonny vom Bruder Klaus 41 170 (2))

44 484 Gottlieb, R. Igh. eg. Maske, dgh. Stirnstr., Halsrg., zerr. Mitl.
 44 485 Graf, R. Igh. eg. Maske, dgh. Stirnstr., Halsrg., Mitl.
 44 486 Gerry, R. Igh. eg. Maske, dgh. Stirnstr. m. Pkt., Halsrg., Mitl.
 44 487 Gero, R. Igh. eg. Maske, dgh. Stirnstr. m. Pkt., Halsrg., Mitl.
 44 488 Georg, R. Igh. eg. Maske, Stirnstr., Halsrg., Mitl.
 44 489 Gregy, R. Igh. eg. Maske, Stirnstr., Halsrg., Mitl.
 44 490 Gini, H. Igh. eg. Maske, dgh. Stirnstr., hb. Halsrg. re., Mitl.
 44 491 Gina, Igh. eg. Maske, Stirnstr., hb. Halsrg. re., Mitl.
 44 492 Gundi, H. Igh. eg. Maske, Stirnstr., Halsrg., Mitl.

- 44 493 H. bis zur Eintragung verendet
 DT 09.03.90 WT 09.05.90 WT 8/5 T 2/1 BEL 6/4 VERE 0/1
V.: Krischan v. St. Florian, igh. 43 413 (0)
 (Aljoscha v. Enchial NHSB 1188262 (0) - Gina v. St. Florian 42 211 (0))
 (Yago v. Irmengrund 42 260 (0) -
 Twin Oaks Whispering Wind WF 624651 BZB 42 257 (1))
- 44 494 Lord, R. igh. eg. Maske, krz. Stirnstr., bt. Halskr., leicht zerr. Mit.
 44 495 Luna, H. stckh. eg. Maske, dgh. Stirnstr., bt. Halskr., st. zerr. Mit.
 DT 16.02.90 WT 21.04.90 WT 1/1 T 0/0 BEL 1/1
- Zw.: vom Scharrenberg** - Z.: Norbert Rink, 6551 Frei-Laubersheim
V.: Bsg. Nelson v. Bismarckturn, igh. 42 503 (1)
 (James v. Rosenkeller 39 748 (2) - Jane v. Bismarckturn 39 896 (2))
- M.: Jenny v. Scharrenberg, stckh. 42 039 (3)**
 (Lord v. Verler See 39 262 (3) - Cleo v. d. Nadlerstadt 38 482 (0))
- 44 496 Leopold, R. igh. eg. Maske, bt. dgh. Stirnstr., bt. Halsrg., roter zerr. Mit.
 44 497 Lucille, H. igh. eg. Maske, bt. dgh. Stirnstr., bt. Halsrg., roter zerr. Mit.
 44 498 Lady, H. igh. eg. Maske, bt. dgh. Stirnstr., bt. Halsrg., roter Mit. m. Kruppentfl.
 44 499 Lydia, H. igh. eg. Maske, bt. Stirnstr., bt. Halsrg., roter Mit. m. Kruppentfl.
 DT 11.03.90 WT 09.05.90 WT 7/5 T 0/0 BEL 1/3 VERE 6/2
- Zw.: vom Stolienbuck** - Z.: E. u. G. Fallner, 7823 Bonndorf-Holzschlag
V.: Bari vom Irmengrund, igh. 43 255 (3)
 (Yago vom Irmengrund 42 260 (0) - Caprice vom Merlotreu 42 258 (0))
- M.: Darling vom Stolienbuck, igh. 42 138 (0)**
 (Isko vom Rosenkeller 38858 (1) - Ary vom Stolienbuck 40 087 (2))
- 44 500 Tell, R. stckh. eg. Maske, dgh. Stirnstr., bt. Halskr., Mit. m. drei Fl.
 44 501 Timo, R. stckh. eg. Maske, krz. Stirnstr., bt. Halskr., Mit. m. Kruppentfl.
 44 502 Tilo, R. stckh. eg. Maske, dgh. Stirnstr., bt. Halskr., st. zerr. Mit.
 44 503 Titus, R. igh. eg. Maske, dgh. Stirnstr. m. Pkt., bt. Halskr., Mit. m. Kruppentfl.
 44 504 Tom, R. igh. eg. Maske, bt. dgh. Stirnstr., schm. Halskr., Mit. m. Kruppentfl.
 44 505 Toby, R. stckh. eg. Maske, dgh. Stirnstr., bt. Halskr., zerr. Mit.
 44 506 Tammay, H. stckh. eg. Maske, bt. dgh. Stirnstr., bt. Halskr., st. zerr. Mit.
 DT 08.03.90 WT 12.05.90 WT 8/3 T 0/0 BEL 6/2 VERE 2/1
- Zw.: vom Bismarckturn** - Z.: A. Schmid + H. Wiebauer, 6700 Ludwigsghaten
V.: Bsg. Dt. Ch. VDH-Ch. Marko v. Bismarckturn, stckh. 41 593 (0)
 (Joe v. Rosenkeller 39 746 (0) - Jane v. Bismarckturn 39 896 (2))
- M.: Bisons Vienna, igh. 44 343 (1)**
 (Varo del Soccorso DKK 35918/83 (1) - Kessi v. Rosenkeller DKK 02223/86 (0))
- 44 508 Umberto, R. igh. eg. Maske, krz. Stirnstr., Halskr., Mit. m. Kruppentfl.
 44 509 Ulan, R. igh. eg. Maske, dgh. Stirnstr., Halskr., Mit. m. Rückentfl.
 44 510 Uschi, H. igh. eg. Maske, krz. Stirnstr., Halskr., st. zerr. Mit.
 44 511 Ulli, H. igh. eg. Maske, bt. dgh. Stirnstr., bt. Halskr., zerr. Mit., Tätionr. 44512A
 44 512 Ulla, H. igh. eg. Maske, dgh. Stirnstr., schm. Halskr., Mit. m. Kruppentfl.
 44 513 Ursti, H. igh. eg. Maske, krz. Stirnstr., Genickfl., Mit. m. Kruppentfl.
 DT 22.03.90 WT 23.05.90 WT 4/4 T 0/0 BEL 2/4 VERE 2/0
- Zw.: vom Bismarckturn** - Z.: A. Schmid + H. Wiebauer, 6700 Ludwigsghaten

- 44 514 Foku, R. igh. eg. Maske, sehr bt. Stirnstr., sehr bt. Halskr., stark zerr. Mit.
 44 515 Franko, R. igh. eg. Maske, schm. Stirnstr., schm. Halskr., Mit.
 44 516 Ferry, R. stckh. eg. Maske, schm. dgh. Stirnstr., schm. Halskr., Mit.
 44 517 Fiona, H. igh. eg. Maske, bt. Stirnstr., s. bt. Halskr., zerr. Mit.
 44 518 Flora, H. igh. eg. Maske, bt. dgh. Stirnstr., s. bt. Halskr., zerr. Mit.
 44 519 Freya, H. igh. eg. Maske, schm. Stirnstr., Halskr., Mit.
 44 520 Fiorella, H. stckh. eg. Maske, bt. dgh. Stirnstr. m. Kopffl., bt. Halskr., Mit. m. Kruppentfl. re.
 DT 17.03.90 WT 21.05.90 WT 4/6 T 1/2 BEL 3/4
- Zw.: v. d. Schwarzrühle** - Z.: Karl-Georg Wollenhaupt, 4650 Geisenkirchen
V.: Harvey v. den Aparten Höfen, stckh. 42 496 (2)
 (Int. Ch. Akti von den Niederwiesen 39 870 (1) -
 Bsg. Dt. Ch. Catinka von d. Aparten Höfen 39 245 (4))
- M.: Kora von St. Florian, igh. 43 415 (1)**
 (NL. Ch. Int. Ch. Aljoscha von d. Enchial NHSB 1188262 (0) -
 Gina von St. Florian 42 511 (0))
- 44 521 Xandor, R. igh. eg. Maske, bt. Stirnbd., g. leicht zerr. Mit., bt. Halskr.
 44 522 Xaver, R. igh. eg. Maske, s. bt. Stirnbd., zerr. Mit., schm. Halskr.
 44 523 Xander, R. igh. eg. Maske, s. bt. dgh. Stirnbd. m. Pkt., zerr. Mit., schm. Halskr.
 44 524 Xina, H. igh. eg. Maske, bt. Stirnbd., leicht zerr. Mit., Halskr.
 44 525 Xenii, H. igh. eg. Maske, bt. Stirnbd. m. Pkt., fünf gr. Platten gl. verteilt, bt. Halskr.
- 44 526 Xilla, H. igh. eg. Maske, Stirnbd., Mit. Genickfl.
 44 527 Xita, H. igh. eg. Maske, Stirnbd., s. st. zerr. Mit., bt. Halskr.
 DT 03.04.90 WT 31.05.90 WT 4/5 T 1/1 BEL 3/4
- V.: von Izola** - Z.: Herbert Kasten, 2990 Papenburg
V.: Irus von Geutenuth, igh. 43 330 (3)
 (Dt. Ch. Vestus v. d. Drei Helmen 41 950 (1) -
 Dt. Ch. Bonni von Geutenuth 42 462 (0))
- M.: Molly von Izola, igh. 42 032 (0)**
 (Dt. Ch. Akti v. d. Niederwiesen 39 870 (1) - Dt. Ch. Xenia von Izola 38 584 (4))
- 44 528 Jago, R. igh. eg. Maske, bt. dgh. Stirnstr., Halskr., re., Mit.
 44 529 Janosch, R. igh. eg. Maske, krz. Stirnstr., bt. Halskr., Mit.
 44 530 Jana, H. stckh. eg. Maske, bt. dgh. Stirnstr., bt. Halskr., re., zerr. Mit.
 44 531 Judy, H. igh. eg. Maske, dgh. Stirnstr., bt. Halskr., leicht zerr. Mit.
 DT 05.04.90 WT 05.06.90 WT 2/2 T 0/0 BEL 2/2
- Zw.: vom Hornbachtal** - Z.: Christel + Paul Nagel, 6660 Zweibrücken
V.: Dt. Ch. VDH-Ch. Muck vom Eisweiler, stckh. 42 870 (0)
 (Int. Ch. Dt. Ch. Bsg. E. Sg. Alex v. d. Niederwiesen 39 872 (0) - Gerda vom
 Eisweiler 39 177 (4))
- M.: Enni vom Hornbachtal, igh. 43 271 (2)**
 (Int. Ch. Dt. Ch. Bsg. E. Sg. Akti v. d. Niederwiesen 39 870 (2) -
 Anuschka vom Hornbachtal 40 842 (2))
- 44 532 Ivan, R. igh. eg. Maske, bt. dgh. Stirnstr., bt. Halskr., st. zerr. Mit.

- 44 533 Imo, R. Igh. eg. Maske, dgh. Stirnstr., Halskr., zerr. Mtl.
44 534 Inka, H. Igh. eg. Maske, dgh. Stirnstr., Halskr., zerr. Mtl.
DT 18.03.90 WT 20.05.90 WST 2/1 T 0/0 BEL 2/1
Zw.: **Chm. Verler See** - Z.: Erwin Brummel, 4837 Verl
V.: **Chm. Xaver v. Geutenreuth, Igh. 42 007 (0)**
(Ch. Albert v. Elbhang 38 903 (1)) - Quarta v. Geutenreuth 40 644 (0)
M.: **Zara v. Verler See, Igh. 42 599 (2)**
(Ch. Albert v. Elbhang 38 903 (1)) - Eike v. d. Darlage 40 996 (1))
44 535 Yroschi, R. Igh. eg. Maske, Stirnbd., Mtl., schm. Halskr., II.
44 536 Yock, R. Igh. eg. Maske, prt. dgh. Stirnbd., zerr. Mtl., prt. Halskr.
44 537 Yanosch, R. Igh. eg. Maske, prt. dgh. Stirnbd., zerr. Mtl., prt. Halskr.
44 538 Yana, H. Igh. eg. Maske, Stirnbd., leicht zerr. Mtl., Halskr.
44 539 Yala, H. Igh. eg. Maske, Stirnbd., zerr. Mtl., Halskr., II.
44 540 Yvett, H. Igh. eg. Maske, prt. Stirnbd., leicht zerr. Mtl., Genicktl.
44 541 Yenny, H. Igh. eg. Maske, Stirnbd., Mtl., Genicktl.
44 542 Yiona, H. Igh. eg. Maske, Stirnbd., zerr. Mtl., gr. Genicktl.
DT 14.04.90 WT 16.06.90 WST 4/8 T 1/3 BEL 3/5
Zw.: **von Izola** - Z.: Herbert Kasten, 2990 Papenburg
V.: **Irus v. Geutenreuth, Igh. 43 330 (3)**
(Dt. Ch. Vestus v. d. Drei Helmen 41 950 (1)) -
Dt. Ch. Bonn! v. Geutenreuth 42 462 (0))
M.: **Otti von Izola, Igh. 42 874 (0)**
(Wendelin v. Bruder Klaus 41 849 (1)) - Lola von Izola 41 956 (0))
44 543 Carlo, R. stckh. eg. Maske, Stirnstr., Genicktl., re. Halskr., Mtl.
44 544 Condar, R. stckh. eg. Maske, Stirnstr., II. Halskr., Mtl.
44 545 Chandy, R. stckh. eg. Maske, Stirnstr., re. Halskr., ein Rückenstr.
44 546 Candy, H. stckh. eg. Maske, Stirnstr., schm. Halskr., leicht zerr. Mtl.
44 547 Cleo, H. stckh. eg. Maske, Stirnstr., s. schm. Halskr., leicht zerr. Mtl.
44 548 Chilla, H. stckh. eg. Maske, Stirnstr. dgh., s. schm. Halskr., leicht zerr. Mtl.
44 549 Cherry, H. stckh. eg. Maske, Stirnstr., Halskr., zerr. Mtl.
DT 06.04.90 WT 11.06.90 WST 3/4 T 0/0 BEL 3/4
Zw.: **auf dem Rinner Köpfchen** - Marianne Goebels, 5370 Kall Rinnen
V.: **Emir vom Dinkelheld, Igh. 42 059 (1)**
(Dascha vom Dinkelheld 37 866 (3)) - Wellers Assi 40 789 (2)
M.: **Lady vom Staurland, stckh. 41 968 (3)**
(Bsg. Arko von der Ulrichsbüchke 39 151 (2)) -
Quinta von der Birkenalb 38 748 (3))
44 550 Dasko, R. Igh. eg. Maske, abggeschl. Stirnstr., Halskr., re. unterbr., Mtl. m. Rücken- u. Kruppenfl.
44 551 Domenikus, R. Igh. eg. Maske, abggeschl. Stirnstr., dgh. Halskr., schm., Mtl. m. Rücken- u. Kruppenfl.
44 552 Don, R. Igh. eg. Maske, dgh. Stirnstr., Halskr., II. unterbr., Mtl. m. Kruppenstr.
44 553 Dagli, H. Igh. eg. Maske, abggeschl. Stirnstr., dgh. Halskr., schm., Mtl. m. Rücken- u. Kruppenfl.
44 554 Dasy, H. Igh. eg. Maske, abggeschl. Stirnstr., Halskr., II. unterbr., Mtl., Kruppenfl.
44 555 Dina, H. Igh. eg. Maske, abggeschl. Stirnstr., dgh. Halskr., zerr. Mtl.
44 556 Donna, H. Igh. eg. Maske, abggeschl. Stirnstr., dgh. Halskr., Mtl., Kruppenfl.
44 557 Dunja, H. Igh. eg. Maske, dgh. Stirnstr., dgh. Halskr., prt., Mtl.
DT 09.05.90 WT 13.07.90 WST 7/9 T 0/0 BEL 3/5 VERE 4/4

- Zw.: **vom Zisterzienserkloster** - Z.: Hans Zwirzmann, O-4851 Langendorf
V.: **Carlo von der Wildenburg, Igh. 8528 DDR**
(Pddy v. St. Gangloffsberg 5388/78 DDR Britta v. Kummerberg 5617/78 DDR)
M.: **Chika vom Zisterzienserkloster, Igh. 2017 DDR**
(Quasto vom Steintor 8492 DDR - Polly vom Gleichenstein 8146 DDR)
44 558 Arthus, R. Igh. eg. Maske, Stirnbd., Halskr., II. u. re. schm., dkirt. geschl. Mtl.
44 559 Alex, R. Igh. eg. Maske, Stirnbd., Halskr., unterbr., dkirt. geschl. Mtl.
44 560 Axel, R. Igh. eg. Maske, Stirnbd., Halskr., dkirt. geschl. Mtl.
44 561 Astor, R. Igh. eg. Maske, Stirnbd., Halskr., dkirt. geschl. Mtl.
44 562 Asta, H. Igh. eg. Maske, dgh. Stirnbd., Halskr., dkirt. Mtl. m. Kruppenfl.
44 563 Alexis, H. Igh. eg. Maske, Stirnbd., Halskr., leicht zerr. dkirt. Mtl.
DT 14.05.90 WT 15.07.90 WST 4/2 T 0/0 BEL 4/2
Zw.: **vom Schwabenhof** - Z.: Helmut Wüth, 2371 Breiholz
V.: **a-Chet vom Haus Fortuna, Igh. 1247 DDR (0)**
(Ch. d. DDR a-Greif v. Steintor 7612 DDR(0)) - a-Kati v. Rothenstein 7710 DDR(0))
M.: **Claire von der Zehntscheuer, Igh. 43 756 (3)**
(Nelison vom Bismarckturm 42 502 (1)) -
Alexis von der Zehntscheuer 42 848 (0))
44 564 Pamela, H. Igh. eg. Maske, Stirnstr., prt. Halskr., Mtl. m. Kruppenstr.
44 565 Pedro, R. Igh. eg. Maske, dgh. Stirnstr., Halskr., Mtl.
44 566 Pascha, R. Igh. eg. Maske, dgh. Stirnstr., prt. Halskr., m. Pkt., Mtl.
DT 13.05.90 WT 13.07.90 WST 4/3 T 2/2 BEL 2/1
Zw.: **v. St. Florian** - Z.: E. Janes, H. Kalscheuer, 5042 Erststadt
V.: **Quant v. Bismarckturm, Igh. 43 725 (0)**
(Cliff v. Baronenschloß 41 824 (3)) - Norma v. Bismarckturm 42 507 (0))
M.: **Sandra v. Bruder Klaus, Igh. 41 169 (1)**
(Heino v. Bruder Klaus 38 256 (0)) - Jaki v. Bruder Klaus 38 707 (1))
44 567 Eddi, R. Igh. eg. Maske, dgh. Stirnstr., Halskr., dgh. Mtl., II. Strf. zur Kruppe
44 568 Eivis, R. Igh. eg. Maske, Stirnstr. abg., r. m. weiß, Mtl., Halskr. dgh., weiß Rückentl.
44 569 Emir, R. Igh. eg. Maske, Stirnstr. dgh., r. m. weiß, Mtl., Halskr. dgh., II. schm.
44 570 Edda, H. Igh. eg. Maske, Stirnstr. abg., weiß m. r., zerr. Mtl., Halskr. prt. dgh.
44 571 Eike, H. Igh. eg. Maske, Stirnstr. dgh., weiß m. r., Mtl., Kruppenfl., Halskr. dgh.
44 572 Eika, H. Igh. Maske l. asymetr., Stirnstr. dgh., weiß m. r. Mtl., re. Strf. zur Kruppe, Halskr. dgh.
44 573 Eivi, H. Igh. eg. Maske, dgh. Stirnstr., weiß m. r. Mtl., Halskr. dgh.
44 574 Evi, H. Igh. eg. Maske, dgh. Stirnstr., weiß m. r., Mtl., Halskr., dgh. Kruppenfl.
DT 25.04.90 WT 20.06.90 WST 3/8 T 0/3 BEL 3/5
Zw.: **vom Egelsee** - Z.: Wilfried Kleidon, O-5704 Körner
V.: **a-Castor v. Semperidem, Igh. DDR 1058 (0)**
(a-F Lord v. Steintor DDR 8161(0)) - a-Biggy v. VogHandzwingler DDR 7957(0))
M.: **a-Berna v. Schloß Eigersburg, Igh. DDR 1458 (0)**
(a-Carlo v. d. Wildenburg DDR 852(0)) - a-Dunja v. d. Heinrichshöhe DDR 0806(0))
44 575 Vincent, R. Igh. eg. Maske, dgh. Stirnstr., schm. Halskr., geschl. Mtl. m. gr. Rücken- u. Kruppenfl.
44 576 Vasco, R. stckh. eg. Maske, krz. Stirnstr., schm. Halskr., geschl. Mtl. m. kl. Kruppenfl.
44 577 Vicky, H. stckh. eg. Maske, Stirnstr. m. Pkt., dgh. Halskr., leicht zerr. Mtl. m. Kruppenfl.

44 578 Vera, H. Igh. eg. Maske, dgh. bnt. Stirnstr., Halskr. re. schm., Mtl. m. Kruppentl.
 Ve, H. stckh. eg. Maske, dgh. Stirnstr., schm. Halskr., leicht zerr. Mtl.
 DT 22.05.90 WT 22.07.90 WST 5/5 T 1/0 BEL 2/3 VERE 2/2
Zw.: vom Bismarckturm - Z.: A. Schmid + H. Wiebauer, 6700 Ludwigshafen
V.: Quanto v. Bismarckturm, Igh. 43 725 (0)
 (Cliff v. Baronschlöß 41 924 (3) - Norma v. Bismarckturm 42 507 (0))
M.: Patty v. Bismarckturm, stckh. 43 432 (2)
 (Vestus von den Drei Helmen 41 950 (1) - Norma v. Bismarckturm 42 507 (0))

44 580 Delta, H. Igh. eg. Maske, bnt. dgh. Stirnstr., Halsrg. re. bnt. II. schm., roter Mtl.
 Dina, H. Igh. eg. Maske, bnt. dgh. Stirnstr., bnt. Halsrg., roter zerr. Mtl.
 Donna, H. Igh. eg. Maske, bnt. dgh. Stirnstr., bnt. Halsrg., roter Mtl. m. Kl.
 Kruppentl.
 44 582 Dascha, H. Igh. eg. Maske, bnt. Stirnstr., bnt. Halsrg., roter zerr. Mtl.
 44 583 Dasha, H. Igh. eg. Maske, bnt. Stirnstr., bnt. Halsrg., roter zerr. Mtl.
 44 584 Drago, R. Igh. eg. Maske, bnt. dgh. Stirnstr., bnt. Halsrg., roter leicht zerr. Mtl.
 44 585 Diego, R. Igh. eg. Maske, bnt. Stirnstr., bnt. Halsrg., roter zerr. Mtl.
 44 586 Dagober, R. Igh. eg. Maske, bnt. Stirnstr., bnt. Halsrg., roter zerr. Mtl.
 44 587 Dandy, R. Igh. eg. Maske, bnt. Stirnstr., bnt. Halsrg., roter zerr. Mtl.
 44 588 Dakota, R. Igh. eg. Maske, bnt. Stirnstr., bnt. Halsrg., roter zerr. Mtl.
 DT 28.05.90 WT 29.07.90 WST 6/5 T 1/1 BEL 5/4
Zw.: von der Primstadt - Z.: Josef B. Weber, 7208 Spaichingen
V.: Dt. Ch. VDH. Ch. Int. Ch. E. Sg. Yago vom Irmengrund, Igh. 42 260 (0)
 (NL Ch. Int. Ch. Aljoscha v. d. Enchial NHSB 1188263 (3) -
 Quexi vom Irmengrund (3)) BZB 38 669
M.: Alpha v. d. Primstadt, Igh. 42 803 (1)
 Negro vom Bruder Klaus 40 188 (0) - Conny vom Stollenbuck 41 402 (0))

44 589 Yasko, R. Igh. eg. Maske, bnt. Stirnstr., Halskr. II., zerr. Mtl.
 Yoska, H. Igh. eg. Maske, bnt. Stirnstr., bnt. Halskr., s. zerr. Mtl.
 DT 15.05.90 WT 14.07.90 WST 3/2 T 0/0 BEL 1/1 VERE 2/1
Zw.: vom Silberstollen - Z.: Josef u. Ingeborg Scholz, O-9529 Wiesenburg
V.: Dasko v. Haus Weigel, Igh. DDR 8432 (0)
 (Archy v. d. Falken-Ranch DDR 7311 (0) - Andra v. Haus Weigel DDR 6430(0))
M.: Toska v. Silberstollen, Igh. DDR 0228 (0)
 (Aramis Kartago CS 164/85/87 - Annett v. d. Pfaffenheide DDR 7325(0))

44 591 Axel, R. Igh. eg. Maske, dgh. Stirnbd., Halskr., rot-weiß, Mtl.
 44 592 Arko, R. Igh. eg. Maske, dgh. Stirnbd., Halskr. re. bnt., rot-weiß, Mtl.
 44 593 Ate, R. Igh. eg. Maske, bnt. Stirnbd., schm. Halskr., rot-weiß, Mtl.
 44 594 Adonis, R. Igh. eg. Maske, bnt. Halskr., rot-weiß, Mtl. m. Kreuzfl.
 44 595 Andy, R. Igh. eg. Maske, Stirnbd., Halskr. re. bnt., rot-weiß, Mtl.
 44 596 Anja, H. Igh. eg. Maske, dgh. Stirnbd., Halskr., rot-weiß, geschl. Mtl.
 44 597 Anka, H. Igh. eg. Maske, Stirnbd., Nackentl., rot-weiß, geschl. Mtl.
 44 598 Alexis, H. Igh. eg. Maske, Stirnbd., bnt. Halskr., rot-weiß, Mtl.
 44 599 Alice, H. Igh. eg. Maske, Stirnbd., Halskr., rot-weiß, geschl. Mtl.
 44 600 Amra, H. Igh. eg. Maske, Stirnbd., bnt. Halskr., rot-weiß, Mtl. m. Kruppentl.
 DT 03.06.90 WT 01.08.90 WST 5/5 T 0/0 5/5
Zw.: vom Berliner Wappen - Z.: Klaus Mielke, 1000 Berlin 65
V.: a-Tim von der Asseburg-Cham, d. DDR, Igh. DDR 8046/83 (0)
 (a-Asko v. Steintor 6237/80 (0) - a-Xingo v. Meiseberg DDR 6986/81 (0))
M.: Anje von Berlin Dalldorf, Igh. 43 252 (1)
 (Hajo vom Walklingshof 40 211 (0) - Flocke von St. Florian 42 352 (3))

44 601 Iika, H. Igh. eg. Maske, abg. Stirnbd., dgh. Halskr., Mtl. m. Kl. Kreuzfl.
 DT 25.04.90 WT 03.07.90 WST 2/3 T 0/0 BEL 0/1 VERE 2/2
Zw.: vom Steintor - Z.: Monika u. Otto Neidt, O-4303 Ballenstedt
V.: Astor von Rika, Igh. 42 538(0)
 (Cäsar vom Holdersberg 83 786(0) - Ella vom Silberstern 40 484(0))
M.: Gracy vom Schmalzgrund, Igh. DDR 1258
 (Ramses v. d. Asseburg 7568 Allin vom Schmalzgrund DDR 7968)

44 602 Dasko, R. Igh. eg. Maske, Stirnstr., bnt. Halskr., zerr. Mtl.
 44 603 Don, R. Igh. eg. Maske, Stirnstr., bnt. Halskr., Mtl. m. Kruppentl.
 44 604 Duc, R. Igh. eg. Maske, Stirnstr., Genicktl., Mtl. m. Kruppentl.
 DT 07.03.90 WT 08.05.90 WST 4/2 T 1/2 BEL 3/0
Zw.: vom Gessental - Z.: Angelika Ring, O-6501 Gera Lengfeld
M.: Anja vom Gessental, DDR 2137 (0)
 (Lod vom Silberstollen DDR 8409 - Britta vom Schmalzgrund DDR 8431)
V.: Quanto vom Sonneck, DDR 0076 (0)
 (Asko vom Steintor DDR 6237 (0) - Gitta vom Steintor DDR 7613)

44 605 Eddy, R. Igh. eg. Maske, bnt. dgh. Stirnstr., Halskr., Mtl. m. Kruppentl.
 44 606 Elvis, R. Igh. eg. Maske, dgh. Stirnstr., Halskr. re. unterbr., Mtl.
 44 607 Endy, R. Igh. eg. Maske, dgh. Stirnstr., Halskr. II. unterbr., Mtl.
 44 608 Eric, R. Igh. eg. Maske, dgh. Stirnstr., Halskr., Mtl.
 44 609 Etti, H. Igh. eg. Maske, bnt. dgh. Stirnstr., bnt. Halskr., Mtl.
 44 610 Eisa, H. Igh. eg. Maske, dgh. Stirnstr., Halskr. Mtl. m. Kruppentl.
 DT 14.04.90 WT 15.06.90 WST 4/3 T 0/1 BEL 4/2
Zw.: vom Semper-Idem - Z.: C. + M. Unger, Bitterfeld
M.: Biggy vom Vogtlandzwingler, DDR 7957 (0)
 (Balv vom Silberstollen DDR 6565 (0) - Aspe v. Domstiftshof DDR 6039 (2))
V.: Carlo vom Haus Fortuna, DDR 1227 (0)
 (Greif vom Steintor DDR 7612 (0) - Kati v. Rotnen Stein DDR 7710 (0))

44 611 Peggy, H. Igh. eg. Maske, Stirnstr., Halskr., geschl. Mtl. m. Kruppentl.
 DT 13.06.90 WT 19.08.90 WST 0/1 T 0/0 BEL 0/1
Zw.: von den Niederwiesen - Z.: Manfred Liedy, 6737 Böhl-Iggelheim
V.: Int. Ch. Dt. Ch. Bsg. E. Sg. Alex v. d. Niederwiesen, stckh. 39 872 (0)
 (Dt. Ch. Bsg. Dirk v. Moosalbital 37 405 (2) - Daisy v. Dinkelheid 37 868 (2))
M.: Gundula v. Teigweg, Igh. 42 029 (3)
 (Harry vom Verler See 38 500 (0) - Emma vom Teigweg 40 690 (0))

44 612 Barry, R. Igh. eg. Maske, bnt. dgh. Stirnstr., Halskr. II., Mtl. m. Rückentl.
 44 613 Bruno, R. Igh. eg. Maske, unterbr. Stirnstr., Halskr. re., geschl. Mtl.
 44 614 Bonny, H. Igh. eg. Maske, krz. Stirnstr., Genicktl., geschl. Mtl.
 44 615 Beauty, H. Igh. eg. Maske, unterbr. Stirnstr., schm. Halskr. re., geschl. Mtl.
 DT 07.06.90 WT 13.08.90 WST 3/3 T 1/1 2/2
Zw.: von der Plassenburg - Z.: Gabriele Häubinger, 8650 Kulmbach
V.: Zeus von den Drei Helmen, Igh. 43 214 (0)
 (Klubsg. Xenon von Geutenruth 42 008 (0) -
 Wanda von den Drei Helmen 42 306 (0))
M.: Fahra von Geutenruth, Igh. 42 856 (2)
 (Bsg. Dt. Ch. Albert vom Elbbang 38 903 (1) -
 Quarta von Geutenruth 40 644 (0))

- 44 634 Bärbel, H. Igh. eg. Maske, dgh. Stirnbd., Halskr. brt., geschl. Mtl.
44 635 Bambli, H. Igh. eg. Maske, Stirnbd., Halskr. II. brt., st. zerr. Mtl.
44 636 Kl. Platte re.
DT 28.06.90 WT 30.08.90 WST 1/4 T 0/0 BEL 1/4
Zw.: vom Felsenkeller - Z.: Wolfgang Woermann, 3502 Vellmar
V.: Benny vom Irmengrund, Igh. 43 256 (1)
(Yago vom Irmengrund 42 260 (0) - Caprice vom Merlotreu 42 258 (0))
M.: Orsa vom Celler Schloß, Igh. 43 000 (2)
(Berno vom Celler Schloß 38 306 (0) - Anja vom Gartenmarkt 40 565 (0))
- 44 637 Dominik, R. stckh. eg. Maske, unterbr. Stirnstr., Halskr., Mtl. m. Kruppentfl.
44 638 Daniel, R. stckh. eg. Maske, dgh. Stirnstr., Halskr. re., Mtl.
4 639 Dieter, R. stckh. eg. Maske, unterbr. Stirnstr., Halskr. re., Mtl.
44 640 Donar, R. stckh. eg. Maske, dgh. Stirnstr., Halskr., Mtl.
44 641 Dorian, R. stckh. eg. Maske, brt. dgh. Stirnstr., Halskr., Mtl. m. Rückentfl.
44 642 Diana, H. stckh. eg. Maske, dgh. Stirnstr., Halskr., Mtl. m. Kruppentfl.
DT 27.06.90 WT 02.09.90 WST 5/2 T 0/1 BEL 5/1
Zw.: v. d. Drei Helmen - Z.: Mährlein/Schreiber, 8300 Landshut
V.: Severin von den Drei Helmen, stckh. 41 354 (1)
(Alex von den Niederwiesen 39 872(0) - Herma v. d. Drei Helmen 37 731 (0))
M.: Arnika von den Drei Helmen, Igh. 43 610(3)
(Bsg. Dt. Ch. Xaver von Geutenreuth 42 007 (0) -
Int. Ch. Bsg. Dt. Ch. Puckl von den Drei Helmen 40 588 (3))
- 44 643 Erika, H. stckh. eg. Maske, unterbr. Stirnstr., Halskr., Mtl.
44 644 Erka, H. stckh. eg. Maske, unterbr. Stirnstr., Halskr., Mtl. m. kl. Rückentfl.
44 645 Eva, H. stckh. eg. Maske, Stirnstr., Halskr., Mtl.
44 646 Erasmus, R. stckh. eg. Maske, Stirnstr., Halskr. II., Mtl.
44 647 Emanuel, R. stckh. eg. Maske, schm. Halskr. II., Mtl.
44 648 Emmeran, R. stckh. eg. Maske, unterbr. Stirnstr., schm. Halskr. oben unterbr., Mtl.
DT 03.07.90 WT 02.09.90 WST 5/9 T 2/6 BEL 3/3
Zw.: v. d. Drei Helmen - Z.: Mährlein/Schreiber, 8300 Landshut
V.: Severin von den Drei Helmen, stckh. 41 354 (1)
(Alex von den Niederwiesen 39 872 (0) - Herma v. d. Drei Helmen 37 731 (0))
M.: Agathe von den Drei Helmen, Igh. 43 611
(Bsg. Dt. Ch. Xaver von Geutenreuth 42 007 -
Int. Ch. Bsg. Dt. Ch. Puckl von den Drei Helmen 40 588)
- 44 649 Alfa, H. stckh. eg. Maske, brt. dgh. Stirnstr., leicht zerr. Mtl., brt. Halskr.
44 650 Aaron, R. Igh. eg. Maske, dgh. Stirnstr., brt. Halskr., Mtl. m. Rückentfl.
44 651 Apollo, R. stckh. eg. Maske, Stirnstr. m. Pkt., hint. Ohrh. weiß, s. brt. Halskr., Mtl. m. brt. Rückentstr.
44 652 Aramis, R. stckh. eg. Maske, dgh. Stirnstr., s. brt. Halskr., Mtl. m. schm. Rückentstr.
44 653 R. bis zur Eintragung verendet
DT 05.07.90 WT 05.09.90 WST 5/2 T 0/0 BEL 4/1 VERE 1/0
Zw.: vom Carolinenhof - Z.: Bernhard Walczak, 4620 Gastrop-Rauxel
V.: Higgins von den Aparten Höfen, stckh. 42 495 (0)
(Int. Ch. Dt. Ch. Bsg. Aki von den Niederwiesen 39 870 (2) -
Dt. Ch. Bsg. VDH Ch. Catinka von den Aparten Höfen 39 245 (4))

- 44 616 Jondo in Memory, R. stckh. eg. Maske, brt. Stirnstr., brt. Halsrg., roter Mtl. m. Kruppentfl.
44 617 Jan, R. stckh. eg. Maske, nicht dgh. Stirnstr., schm. Halsrg., roter zerr. Mtl.
44 618 Janina, H. stckh. eg. Maske, schm. Stirnstr., schm. Halsrg. II., roter Mtl. m. Kl. Pkt.
44 619 Janis Joplin, H. stckh. eg. Maske, nicht dgh. Stirnstr., Nackentfl., schm. Halsrg., roter Mtl.
44 620 Jelka, H. stckh. eg. Maske, brt. Stirnstr. nicht dgh., re. brt. Halsrg. II. schm. Halsrg., roter Mtl.
44 621 Joana, H. stckh. eg. Maske, dgh. Stirnstr., brt. Halsrg. II., roter zerr. Mtl.
DT 12.06.90 WT 14.08.90 WST 2/6 T 0/2 BEL 2/4
Zw.: vom Irmengrund - Z.: Heinz Schönleber, 7448 Wolfslüggen
V.: Severin von den Drei Helmen, stckh. 41 354 (1)
(Alex von den Niederwiesen 39 872 (0) -
Herma von den Drei Helmen 37 731 (0))
M.: Cara vom Irmengrund, Igh. 43 467 (3)
(Int. Ch. Dt. Ch. VDH Ch. E. Sg. Yago vom Irmengrund 42 260 (0) - Twin Oaks
Whispering Wind 42 257 (2))
- 44 622 Eddi, R. Igh. eg. Maske, brt. dgh. Stirnstr., brt. Halskr., geschl. Mtl., Kruppentfl.
44 623 Elmo, R. Igh. uneg. Maske, brt. dgh. Stirnstr., brt. Halskr., geschl. Mtl., gr. Kruppentfl.
44 624 Elvis, R. Igh. eg. Maske, brt. dgh. Stirnstr., brt. Halskr., geschl. Mtl., Rückentfl.
44 625 Edda, H. Igh. eg. Maske, brt. dgh. Stirnstr., brt. Halskr., geschl. Mtl.
44 626 Eika, H. Igh. uneg. Maske, brt. dgh. Stirnstr., brt. Halskr., geschl. Mtl., Kruppentfl.
44 627 Ella, H. Igh. eg. Maske, brt. dgh. Stirnstr., brt. Halskr., geschl. Mtl., schm. Kruppentstr.
44 628 Elsa, H. Igh. eg. Maske, schm. Stirnstr., schm. Halskr., geschl. Mtl., Kruppentfl.
DT 16.08.90 WT 16.08.90 WST 5/5 T 1/1 BEL 3/4 VERE 1/0
Zw.: vom Wenkehof - Z.: Ingetraut Wenk, O-1434 Zehdenik
V.: George v. Bärlo-Hof, Igh. DDR 8523 (0)
(Xaras v. Meiseberg DDR 6982 (0) - Cindy v. Bärlo-Hof DDR 6728 (0))
M.: Babsy v. Wenkehof, Igh. DDR 0347 (0)
(Elvis v. Bärlo-Hof DDR 7805 (0) - Dina v. Lubwart DDR 8099 (0))
- 44 629 Lord Liberty, R. Igh. eg. Maske, brt. dgh. Stirnstr., Halskr., leicht zerr. Mtl.
44 630 Largo Love, R. Igh. eg. Maske, brt. dgh. Stirnstr., schm. Halskr., Mtl. m. Kruppentfl.
44 631 Lea Lady, H. stckh. eg. Maske, brt. schmal dgh. Stirnstr., Halskr., Mtl.
DT 24.06.90 WT 27.08.90 WST 5/4 T 3/3 BEL 2/1
Zw.: v. Schloß Morsbroich - Z.: Günter Voss, 5090 Leverkusen
V.: Higgins von den Aparten Höfen, stckh. 42 495 (0)
(Int. Ch. Dt. Ch. Aki von den Niederwiesen 39 870 (2) -
Dt. Ch. B. Sg. E. Sg. VDH Sg. Catinka von den Aparten Höfen 39 245 (4))
M.: VDH-Ch. Dt. Ch. E. Sg. Pinta vom Rotzenberg, stckh. 42 918 (3)
(WSG. Bsg. Int. Ch. Dt. Ch. Kobold vom Rotzenberg 40 527 (0) - Enni von den Niederwiesen 42 080 (0))
- 44 632 Bronko, R. Igh. eg. Maske, brt. Stirnbd., Halskr. brt., Mtl. m. Hüftfl.
44 633 Bina, H. Igh. uneg. Maske, dgh. Stirnbd., Halskr. brt., st. zerr. Mtl.

- 4672 **M.: Alfa von der Schwarzmühle, Igh. 42 986 (2)**
(Larry vom Schloß Brake 41 218 (0) - Xindi von der Schwarzmühle 42 038 (3))
- 4674 Istaná, H. Igh. eg. Maske, Stirnstr., Genicktl., hlb. Halskr., re., Mtl.
4655 Inken, H. Igh. eg. Maske, dgh. Stirnstr., eins. Halskr. II., Mtl. m. Kruppenfl.
4656 Iska, H. stckh. eg. Maske, Stirnstr. schm. dgh. Halskr., Mtl. m. Kl. Rückenfl.
4657 Izaro, R. stckh. eg. Maske, dgh. Stirnstr. m. Pkt., Halskr. re. brt., Mtl. m. Rückenstr.
- 4658 Ikarus, R. Igh. eg. Maske, Stirnstr., Genicktl. m. schm. Halskr. II., Mtl.
DT 02.07.90 WT 05.09.90 WST 5/8 T 3/5 BEL 2/3
Zw.: vom Schloß Laach - Z.: Toni u. Gertrud Tröster, 5090 Leverkusen
(Dt. Ch. Int. Ch. Bsg. Akti von den Niederwiesen 39 870 (2) - Dt. Ch. Bsg. VDH Ch. E. Sg. Catinka von den Aparten Höfen 39 245 (4))
- 4659 Umberto, R. Igh. eg. Maske, brt. dgh. Stirnstr., Halskr., Mtl. m. Kl. Fl. a. Kruppe
4660 Ubran, R. Igh. eg. Maske, brt. dgh. Stirnstr., Halskr., leicht zerr. Mtl.
4661 Ute, H. Igh. eg. Maske, brt. dgh. Stirnstr., brt. Halskr., s. st. zerr. Mtl., re. Kl. Platte an d. Lende
4662 Uschi, H. Igh. knapp eg. Maske, Stirnstr., Halskr., leicht zerr. Mtl.
4663 Urša, H. Igh. eg. Maske, brt. dgh. Stirnstr., brt. Halskr., st. zerr. Mtl.
4664 Urania, H. Igh. eg. Maske, dgh. Stirnstr., brt. Halskr., zerr. Mtl.
4665 Undra, H. stckh. eg. Maske, unterbr. Stirnstr., Halskr., Mtl.
DT 27.06.90 WT 26.08.90 WST 4/5 T 2/0 BEL 2/5
Zw.: von Geutenreuth - Z.: Reinhold Weisch, 8628 Weismain
V.: Eroiole del Soccorso, stckh. LOIDS 070296 (0)
Wsg. Int. Ch. Eian del Soccorso LOIDS 040660 -
Wsg. Int. Ch. Diana del Soccorso LOIDS 059484)
M.: Dt. Ch. Cora von Geutenreuth, Igh. 42 470 (2)
(Bsg. Dt. Ch. Albert vom Elbhang 38 903 (1) -
Quarta von Geutenreuth 40 644 (0))
- 4666 Varo, R. stckh. eg. Maske, dgh. Stirnstr. m. Stern, re. Ohr hinteres Drittel
weib, brt. Halskr., zerr. Mtl.
4667 Frank-Josef, R. Igh. eg. Maske, Stirnstr., Genicktl., Mtl.
4668 Vanessa, H. Igh. eg. Maske, brt. dgh. Stirnstr., Halskr., leicht zerr. Mtl.
4669 Vicky, H. Igh. eg. s. dkl. Maske, brt. dgh. Stirnstr., brt. Halskr., Mtl. m. Kl. Fl. re. hinten
4670 Vanja, H. stckh. eg. Maske, unterbr. Stirnstr., Halskr., Mtl. m. Kruppenfl.
4671 Viola, H. Igh. uneg. Maske, re. Auge nur farbl. eingesäumt, brt. Stirnstr., brt. Halskr., gr. Pl. II. u. re.
- DT 01.07.90 WT 31.08.90 WST 5/6 T 3/2 BEL 2/4
Zw.: von Geutenreuth - Z.: Reinhold Weisch, 8628 Weismain
(Klubsg. Xeno von Geutenreuth 42 008 (0) - Wanda v. d. Drei Helmen 42 304 (0))
M.: Panda von Geutenreuth, stckh. 43 830 (1)
(Bsg. Dt. Ch. Jago vom Fugherhof 42 904 (0) - Dt. Ch. Cora von Geutenreuth 42 470 (2))
-
- 4672 Wienna, H. Igh. eg. Maske, dgh. Stirnstr., Halskr., Mtl. m. Kl. Kruppenfl.
4673 Wicki, H. stckh. eg. Maske, schm. dgh. Stirnstr., Halskr., re., Mtl.
4674 Wanda, H. stckh. eg. Maske, Stirnstr. schm. dgh., schm. Halskr., Mtl.
4675 Werner, R. stckh. eg. Maske, Stirnstr. schm. dgh., schm. Halskr. re., Mtl. m. Kl. Kruppenfl.
4676 Waro, R. Igh. eg. Maske, brt. dgh. Stirnstr., Halskr. re., Mtl.
Wotan, R. Igh. eg. Maske, Stirnstr., schm Halskr. II., Mtl.
DT 04.07.90 WT 03.09.90 WST 6/6 T 3/3 BEL 3/3
Zw.: von Geutenreuth - Z.: Reinhold Weisch, 8628 Weismain
(Ch. Vestus v. d. Drei Helmen 41 950 (1) - Ch. Cora v. Geutenreuth 42 470 (2))
V.: Ch. King-Balu v. Geutenreuth, Igh. 43 437 (0)
M.: Wumme v. d. Drei Helmen, stckh. 42 305 (0)
(Hassan v. d. Drei Helmen 37 726 (0) - Quaxi v. d. Drei Helmen 40 726 (1))
- 4678 Falk, R. stckh. eg. Maske, dgh. Stirnstr., m. Pkt., brt. Halskr., Mithnd., hl. II.
einger.
4679 Fred, R. stckh. eg. Maske, re. Halsrg., dgh. Stirnstr., m. Pkt., Mithnd.
4680 Felix, R. stckh. eg. Maske, brt. Stirnstr., Kl. Halsrg., l. zerr. Mtl.
4681 Fritz, R. stckh. eg. Maske, Halsrg., Mtl. Hd., Fl. a. d. Kr.
4682 Frauke, H. stckh. eg. Maske, Halsrg., dgh. Stirnstr., Mithnd., hl. II. einger.
4683 Feilen, H. stckh. eg. Maske, Stirnstr., Halsrg., Mithnd., hl. II. einger.
4684 Fina, H. Igh. eg. Maske, Stirnstr., rot-weiß, Halsring, zerr. Mtl.
4685 Fanny, H. stckh. eg. Maske, dgh. Stirnstr., rot-weiß, st. zerr. Mtl.
DT 10.07.90 WT 08.09.90 WST 4/4 T 0/0 BEL 4/4
Zw.: vom Wingert - Z.: D. u. W. Jung, 6290 Weilburg
V.: Quanto v. Bismarckturn, Igh. 43 725 (0)
(Cliff v. Baronenschloß 41 924 (3) - Norma v. Bismarckturn 42 507 (0))
M.: Eyla vom Wingert, stckh. 43 876 (1)
(Bsg. Jago v. Fugherhof 42 904 (0) - Bonny v. Wingert 42 633 (3))
- 4686 Janosch, R. Igh. Maske re. st. zurückgez., dgh. Stirnbd. m. Stern, weib m. ro. Pl., brt. dgh. Kr.
4687 Jasko, R. Igh. Maske gim., dgh. Stirnbd., weib m. rot, zerr. Mtl., dgh. Kr.
4688 Jonny, R. Igh. Maske gim., dgh. Stirnbd., weib m. rot, Mtl., Kruppenfl., dgh. Kr.
4689 Josef, R. Igh. Maske gim., dgh. Stirnbd., weib m. rot, Mtl., Kruppenfl., 2 Kl. Rückenfl., dgh. Kr.
4690 Jenny, H. Igh. Maske gim., dgh. Stirnbd., weib m. rot, Mtl., Kruppenstr., 2 Kl. Rückenfl., dgh. Kr., re. schm.
4691 Jessy, H. Igh. Maske gim., abg. Stirnbd., weib m. rot, zerr. Mtl., dgh. Kr.
4692 Julie, H. Igh. Maske gim., abg. Stirnbd., weib m. rot, Mtl., re. Kruppenstr., dgh. Kr., II. schm.
- DT 17.07.90 WT 15.09.90 WST 6/3 T 2/0 BEL 4/3
Zw.: vom Steintor - Z.: M. u. O. Neidt, O-4303 Ballenstedt
V.: Astor von Rika, Igh. 42 538 (0)
(Cäsar v. Holdersberg 38 786(0) - Ella vom Silberstern 40 484(0))
M.: a-F 2 Betty v. Steintor, Igh. 808 DRR (0)
(Asko vom Steintor DDR 6237(0) - Orla vom Steintor DDR 8444(2))
- 4693 Arko, R. Igh. eg. Maske, brt. dgh. Stirnstr., brt. Halskr., zerr. Mtl.
4694 Alex, R. stckh. eg. Maske, dgh. Stirnstr., Halskr., Mtl.
4695 Axel, R. stckh. eg. Maske, schm Stirnstr., schm. Halskr., Mtl.
4696 Anne, H. stckh. eg. Maske, brt. dgh. Stirnstr., Halskr., zerr. Mtl.

- 4672 **M.: Alfa von der Schwarzmühle, Igh. 42 986 (2)**
(Larry vom Schloß Brake 41 218 (0) - Xindi von der Schwarzmühle 42 038 (3))
- 4654 Istaná, H. Igh. eg. Maske, Stirnstr., Genicktl., hlb. Halskr., re., Mtl.
4655 Inken, H. Igh. eg. Maske, dgh. Stirnstr., eins. Halskr. II., Mtl. m. Kruppenfl.
4656 Iska, H. stckh. eg. Maske, Stirnstr. schm. dgh. Halskr., Mtl. m. Kl. Rückenfl.
4657 Izaro, R. stckh. eg. Maske, dgh. Stirnstr. m. Pkt., Halskr. re. brt., Mtl. m. Rückenstr.
- 4658 Ikarus, R. Igh. eg. Maske, Stirnstr., Genicktl. m. schm. Halskr. II., Mtl.
DT 02.07.90 WT 05.09.90 WST 5/8 T 3/5 BEL 2/3
Zw.: vom Schloß Laach - Z.: Toni u. Gertrud Tröster, 5090 Leverkusen
(Dt. Ch. Int. Ch. Bsg. Akti von den Niederwiesen 39 870 (2) - Dt. Ch. Bsg. VDH Ch. E. Sg. Catinka von den Aparten Höfen 39 245 (4))
- 4659 Umberto, R. Igh. eg. Maske, brt. dgh. Stirnstr., Halskr., Mtl. m. Kl. Fl. a. Kruppe
4660 Ubran, R. Igh. eg. Maske, brt. dgh. Stirnstr., Halskr., leicht zerr. Mtl.
4661 Ute, H. Igh. eg. Maske, brt. dgh. Stirnstr., brt. Halskr., s. st. zerr. Mtl., re. Kl. Platte an d. Lende
4662 Uschi, H. Igh. knapp eg. Maske, Stirnstr., Halskr., leicht zerr. Mtl.
4663 Urša, H. Igh. eg. Maske, brt. dgh. Stirnstr., brt. Halskr., st. zerr. Mtl.
4664 Urania, H. Igh. eg. Maske, dgh. Stirnstr., brt. Halskr., zerr. Mtl.
4665 Undra, H. stckh. eg. Maske, unterbr. Stirnstr., Halskr., Mtl.
DT 27.06.90 WT 26.08.90 WST 4/5 T 2/0 BEL 2/5
Zw.: von Geutenreuth - Z.: Reinhold Weisch, 8628 Weismain
V.: Eroiole del Soccorso, stckh. LOIDS 070296 (0)
Wsg. Int. Ch. Eian del Soccorso LOIDS 040660 -
Wsg. Int. Ch. Diana del Soccorso LOIDS 059484)
M.: Dt. Ch. Cora von Geutenreuth, Igh. 42 470 (2)
(Bsg. Dt. Ch. Albert vom Elbhang 38 903 (1) -
Quarta von Geutenreuth 40 644 (0))
- 4666 Varo, R. stckh. eg. Maske, dgh. Stirnstr. m. Stern, re. Ohr hinteres Drittel
weib, brt. Halskr., zerr. Mtl.
4667 Frank-Josef, R. Igh. eg. Maske, Stirnstr., Genicktl., Mtl.
4668 Vanessa, H. Igh. eg. Maske, brt. dgh. Stirnstr., Halskr., leicht zerr. Mtl.
4669 Vicky, H. Igh. eg. s. dkl. Maske, brt. dgh. Stirnstr., brt. Halskr., Mtl. m. Kl. Fl. re. hinten
4670 Vanja, H. stckh. eg. Maske, unterbr. Stirnstr., Halskr., Mtl. m. Kruppenfl.
4671 Viola, H. Igh. uneg. Maske, re. Auge nur farbl. eingesäumt, brt. Stirnstr., brt. Halskr., gr. Pl. II. u. re.
- DT 01.07.90 WT 31.08.90 WST 5/6 T 3/2 BEL 2/4
Zw.: von Geutenreuth - Z.: Reinhold Weisch, 8628 Weismain
(Klubsg. Xeno von Geutenreuth 42 008 (0) - Wanda v. d. Drei Helmen 42 304 (0))
M.: Panda von Geutenreuth, stckh. 43 830 (1)
(Bsg. Dt. Ch. Jago vom Fugherhof 42 904 (0) - Dt. Ch. Cora von Geutenreuth 42 470 (2))

44 697 Angie, H. Igh. eg. Maske, bnt., schm. dgh. Stirnstr., schm. Halskr., Mtl.
 DT 05.07.90 WT 09.09.90 WST 4/5 T 1/1 BEL 3/2 VERE 0/2
Zw.: vom Hücker Moor - Völker Bobbenkamp, 4905 Spenge
V.: Xello vom Verler See, stckh. 41 650 (0)
 (Heino vom Bruder Klaus 38 256 (0) - Orsa vom Verler See 39 825 (3))
M.: Ebba vom Verler See, Igh. 43 093 (2)
 (Pauli von Geutenreuth 40 145 (0) - Ronny vom Verler See 40 852 (0))

44 698 Feilix, R. stckh. eg. Maske, dgh. Stirnstr., m. Pkt., Halsrg., zerr. Mtl.
 DT 12.06.90 WT 14.08.90 WST 2/1 T 1/1 BEL 1/0
Zw.: vom Schönbachtal - Z.: August Rollbühler, 7181 Kreibberg-Bergertshofen
V.: Ch. King-Balu v. Geutenreuth, Igh. 43 437 (0)
 (Ch. Vestus v. d. Drei Helmen 41 950 (1) -
 Ch. Cora von Geutenreuth 42 470 (2))
M.: Catinka v. Harmannsdorf, stckh. 42 116 (0)
 (Xeno v. Izola 38 580 (1) - Senta v. Grd. St. Bernhard ÖHZB-B 1366 (0))

44 699 Fahro, R. Igh. eg. Maske, abggeschl. Stirnbd., bnt. Halskr. II. unterbr., Mtl. m. zwei Kruppentl.
 Fanny, H. Igh. eg. Maske, bnt. dgh. Stirnstr., bnt. dgh. Halskr., Mtl. ohne FI.
 Freya, H. Igh. eg. Maske, abggeschl. Stirnbd., dgh. Halskr., Mtl. ohne FI.
 DT 08.07.90 WT 10.09.90 WST 1/2 T 0/0 BEL 1/2
Zw.: vom Pappelgrund - Z.: Rüdiger Stöckel, O-4101 Zscherben
V.: Astor vom Nepomuk, Igh. DDR 7745/83 (0)
 (Husar v. Stephansdom DDR 6496/80(0) - Bayka v. Silberst. DDR 6569/80(0))
M.: Cindy vom Dorberg, Igh. DDR 2066 (0)
 (Eddy v. St. Gangloffsb. Ch. d. DDR 5388(0) - Elsa vom Steintor DDR 7343(0))

44 702 Gottfried, R. stckh. eg. Maske, glm. verbrämt, Stirnstr. schm. dgh., bnt. dgh.
 Haslkr., Mtl. ggeschl.
 44 703 Grete, H. Igh. eg. Maske, gleichm. zurückgez., Stirnstr., dgh., bnt. Halskr.
 dgh., Mtl. zerr.
 44 704 Grete, H. stckh. eg. Maske, Stirnstr. bnt. dgh., bnt. Halskr. dgh., Mtl. zerr.
 DT 11.05.90 WT 12.07.90 WST 2/3 T 0/1 BEL 2/2
Zw.: vom Urquellbrunn - Z.: Annett Pröbldorf, O-7251 Nepperwitz
V.: Boss vom Hausmannsturm, Igh. DDR 1016 (0)
 (Xaras v. Meiseberg DDR 6982 (0) - Biggl v. Haus Trüttel DDR 6787 (0))
M.: Bessy vom Urquellbrunn, stckh. DDR 0986 (0)
 (Husar v. Stephansdom DDR 6496 (0) - Dixl v. Steintor DDR 7331 (0))

44 705 Volker, R. stckh. Eg. Maske, dgh. Stirnstr. m. Stern, bnt. Halsrg., roter Mtl.
 44 706 Valiko, R. Igh. eg. Maske, bnt. Stirnstr., Nackentfl., roter zerr. Mtl.
 44 707 Vico, R. Igh. eg. Maske, bnt. Stirnstr., re. bnt. Halsrg., II. schm. Halsrg., roter Mtl. m. Kruppentfl.
 44 708 Vera, H. stckh. eg. Maske, bnt. Stirnstr., Nackentfl., roter Mtl.
 44 709 Viola, H. stckh. eg. Maske, dgh. Stirnstr., unterbr. Halsrg., roter Mtl.
 44 710 Vroni, H. Igh. eg. Maske, bnt. dgh. Stirnstr., bnt. Halsrg., re., roter Mtl. m. Kruppentfl.
 44 711 Vicki, H. Igh. eg. Maske, Stirnstr., re. bnt. Halsrg., II. schm. Halsrg., roter Mtl.
 44 712 Verena, H. Igh. eg. Maske, Stirnstr., re. bnt. Halsrg., II. schm. Halsrg., roter zerr. Mtl.
 DT 17.07.90 WT 16.09.90 WST 5/5 T 0/0 BEL 5/3 VERE 0/2

44 713 Wam, R. Igh. eg. Maske, bnt. Stirnstr., re. bnt. Halsrg., II. schm. Halsrg., roter Mtl. m. Kruppentfl.
 44 714 Wotan, R. Igh. eg. Maske, bnt. Stirnstr., Nackentfl., roter zerr. Mtl.
 44 715 Wilm, R. Igh. eg. Maske, bnt. Stirnstr., kl. Nackentfl., roter Mtl.
 44 716 Wulf, R. Igh. eg. Maske, Stirnstr., kl. Nackentfl., roter Mtl.
 44 717 Wilma, H. Igh. eg. Maske, dgh. Stirnstr., re. schm. Halsrg., roter Mtl. m. Kruppentfl.
 44 718 Wenke, H. Igh. eg. Maske, schm. Stirnstr. bis z. Hinterkopf, ohne Nackentfl., roter Mtl., re. schm. Halsrg.
 DT 18.07.90 WT 19.09.90 WST 6/3 T 2/1 BEL 4/2
Zw.: vom Baronenschloß - Z.: Gerhard Mayer, 7320 GP-Bezgenriet
V.: Ch. Nelson v. Bismarcksturm, Igh. 42 503 (1)
 (James v. Rosenkeller 39 748 (2) - Jane v. Bismarcksturm 39 896 (2))
M.: Briska v. Irmengrund, Igh. 43 260 (2)
 (Yago v. Irmengrund 42 260 (0) - Caprice v. Merlotreu 42 258 (0))

44 719 Xander, R. stckh. eg. Maske, bnt. Stirnstr., Nackentfl., schm. Halsrg., re., roter Mtl.
 44 720 Xeno, R. stckh. eg. Maske, bnt. dgh. Stirnstr., bnt. Halsrg., re., roter Mtl. m. Kruppentfl.
 44 721 Xaver, R. Igh. eg. Maske, bnt. Stirnstr. dgh., gr. Nackentfl., Halsrg., roter Mtl. m. Kruppentfl.
 44 722 Xyrus, R. Igh. eg. Maske, bnt. dgh. Stirnstr., schm. Halsrg., roter Mtl. m. Kruppentfl.
 44 723 Xandor, R. Igh. eg. Maske, bnt. dgh. Stirnstr., re. bnt. II. schm. Halsrg., roter zerr. Mtl.
 44 724 Xenia, H. stckh. eg. Maske, Stirnstr., Nackentfl., roter Mtl.
 44 725 Xilla, H. Igh. eg. Maske, bnt. dgh. Stirnstr., II. schm. Halsrg., roter Mtl. m. kl. FI.
 an d. Lende
 44 726 Xandra, H. Igh. eg. Maske, bnt. dgh. Stirnstr., Halsrg., roter Mtl. m. Kruppentfl.
 DT 25.07.90 WT 26.09.90 WST 5/5 T 0/0 BEL 5/3 VERE 0/2
Zw.: vom Baronenschloß - Z.: Gerhard Mayer, 7320 Gö.-Bezgenriet
V.: Ch. Puma v. Fuggerhof, stckh. 44 367 (1)
 (Ch. Xaver v. Geutenreuth 42 007 (0) - WSg. Eike v. Fuggerhof ÖHZB 1448 (0))
M.: Quitra v. Bismarcksturm, Igh. 43 728 (2)
 (Cliff v. Baronenschloß 41 924 (3) - Norma v. Bismarcksturm 42 507 (0))

44 727 Priska, H. stckh. eg. Maske, dgh. Stirnstr., Halskr. bnt., Mtl.
 44 728 Pauline, H. stckh. eg. Maske, dgh. Stirnstr., re. bnt. Halskr., Mtl.
 Penny, H. stckh. eg. Maske, krz. Stirnstr., bnt. Halskr., leicht zerr. Mtl.
 DT 21.07.90 WT 23.09.90 WST 0/3 T 0/0 BEL 0/3
Zw.: vom Eiskeller - Z.: Karl Weickel, 6650 Homburg-Saar
V.: Muck vom Eiskeller, stckh. 42 870 (0)
 (Alex von den Niederwiesen 39 872 (0) - Gerda vom Eiskeller 39 177 (4))
M.: Paola vom Rotzenberg, stckh. 42 919 (1)
 (Kobold vom Rotzenberg 40 527 (0) - Ennl v. d. Niederwiesen 42 080 (0))

44 697 Angie, H. Igh. eg. Maske, bnt., schm. dgh. Stirnstr., schm. Halskr., Mtl.
 DT 05.07.90 WT 09.09.90 WST 4/5 T 1/1 BEL 3/2 VERE 0/2
Zw.: vom Hücker Moor - Völker Bobbenkamp, 4905 Spenge
V.: Xello vom Verler See, stckh. 41 650 (0)
 (Heino vom Bruder Klaus 38 256 (0) - Orsa vom Verler See 39 825 (3))
M.: Ebba vom Verler See, Igh. 43 093 (2)
 (Pauli von Geutenreuth 40 145 (0) - Ronny vom Verler See 40 852 (0))

44 698 Feilix, R. stckh. eg. Maske, dgh. Stirnstr., m. Pkt., Halsrg., zerr. Mtl.
 DT 12.06.90 WT 14.08.90 WST 2/1 T 1/1 BEL 1/0
Zw.: vom Schönbachtal - Z.: August Rollbühler, 7181 Kreibberg-Bergertshofen
V.: Ch. King-Balu v. Geutenreuth, Igh. 43 437 (0)
 (Ch. Vestus v. d. Drei Helmen 41 950 (1) -
 Ch. Cora von Geutenreuth 42 470 (2))
M.: Catinka v. Harmannsdorf, stckh. 42 116 (0)
 (Xeno v. Izola 38 580 (1) - Senta v. Grd. St. Bernhard ÖHZB-B 1366 (0))

44 699 Fahro, R. Igh. eg. Maske, abggeschl. Stirnbd., bnt. Halskr. II. unterbr., Mtl. m. zwei Kruppentl.
 Fanny, H. Igh. eg. Maske, bnt. dgh. Stirnstr., bnt. dgh. Halskr., Mtl. ohne FI.
 Freya, H. Igh. eg. Maske, abggeschl. Stirnbd., dgh. Halskr., Mtl. ohne FI.
 DT 08.07.90 WT 10.09.90 WST 1/2 T 0/0 BEL 1/2
Zw.: vom Pappelgrund - Z.: Rüdiger Stöckel, O-4101 Zscherben
V.: Astor vom Nepomuk, Igh. DDR 7745/83 (0)
 (Husar v. Stephansdom DDR 6496/80(0) - Bayka v. Silberst. DDR 6569/80(0))
M.: Cindy vom Dorberg, Igh. DDR 2066 (0)
 (Eddy v. St. Gangloffsb. Ch. d. DDR 5388(0) - Elsa vom Steintor DDR 7343(0))

44 702 Gottfried, R. stckh. eg. Maske, glm. verbrämt, Stirnstr. schm. dgh., bnt. dgh.
 Haslkr., Mtl. ggeschl.
 44 703 Grete, H. Igh. eg. Maske, gleichm. zurückgez., Stirnstr., dgh., bnt. Halskr.
 dgh., Mtl. zerr.
 44 704 Grete, H. stckh. eg. Maske, Stirnstr. bnt. dgh., bnt. Halskr. dgh., Mtl. zerr.
 DT 11.05.90 WT 12.07.90 WST 2/3 T 0/1 BEL 2/2
Zw.: vom Urquellbrunn - Z.: Annett Pröbldorf, O-7251 Nepperwitz
V.: Boss vom Hausmannsturm, Igh. DDR 1016 (0)
 (Xaras v. Meiseberg DDR 6982 (0) - Biggl v. Haus Trüttel DDR 6787 (0))
M.: Bessy vom Urquellbrunn, stckh. DDR 0986 (0)
 (Husar v. Stephansdom DDR 6496 (0) - Dixl v. Steintor DDR 7331 (0))

44 705 Volker, R. stckh. Eg. Maske, dgh. Stirnstr. m. Stern, bnt. Halsrg., roter Mtl.
 44 706 Valiko, R. Igh. eg. Maske, bnt. Stirnstr., Nackentfl., roter zerr. Mtl.
 44 707 Vico, R. Igh. eg. Maske, bnt. Stirnstr., re. bnt. Halsrg., II. schm. Halsrg., roter Mtl. m. Kruppentfl.
 44 708 Vera, H. stckh. eg. Maske, bnt. Stirnstr., Nackentfl., roter Mtl.
 44 709 Viola, H. stckh. eg. Maske, dgh. Stirnstr., unterbr. Halsrg., roter Mtl.
 44 710 Vroni, H. Igh. eg. Maske, bnt. dgh. Stirnstr., bnt. Halsrg., re., roter Mtl. m. Kruppentfl.
 44 711 Vicki, H. Igh. eg. Maske, Stirnstr., re. bnt. Halsrg., II. schm. Halsrg., roter zerr. Mtl.
 44 712 Verena, H. Igh. eg. Maske, Stirnstr., re. bnt. Halsrg., II. schm. Halsrg., roter zerr. Mtl.
 DT 17.07.90 WT 16.09.90 WST 5/5 T 0/0 BEL 5/3 VERE 0/2

- 44 752 Utschi, H. Igh. eg. Maske, dgh. Stirnstr., rot-weiß, Halskr. re., geschl. Mtl.
 DT 27.07.90 WT 01.10.90 WST 8/2 T 2/0 BEL 6/2
 ZW.: vom **Celler Schloß** - Z.: Walter Kleinschmidt, 3401 Waake
 V.: Benny vom **Irmengrund**, Igh. 43 256
 (Ch. Yago vom Irmengrund 42 260 - Caprice vom Merlotreu 42 258)
 M.: Dorle vom **Gartenmarkt**, Igh. 43 225
 (Aff vom Gartenmarkt 40 563 - Bianka vom Gartenmarkt 42 286)
- 44 753 Alfonso, R. Igh. eg. Maske, brt. dgh. Stirnbd., Mtl. Halskr.
 44 754 Amra, H. Igh. eg. Maske, dgh. Stirnbd., zerr. Mtl., brt. Halskr.
 44 755 Alfa, H. Igh. eg. Maske, dgh. Stirnbd., leicht zerr. Mtl., Halskr.
 DT 02.08.90 WT 03.10.90 WST 1/2 T 0/0 BEL 1/2
 ZW.: vom **Teigweg** - Z.: Heinrich Marten, 4478 Geeste
 V.: Wendelin v. **Bruder Klaus**, Igh. 41 849 (1)
 (Kasimir v. Bruder Klaus 38 807 (0) - Jaki vom Bruder Klaus 38 707 (1))
 M.: Jenny vom **Teigweg**, Igh. 42 525 (3)
 (Harry vom Verler See 38 500 (0) - Emma vom Teigweg 40 690 (0))
- 44 756 Axel, R. Igh. eg. Maske, Stirnstr., zerr. Mtl., rot-weiß, Halskr.
 DT 08.08.90 WT 08.10.90 WST 7/3 T 4/1 BEL 1/0 VERE 3/2
 V.: Gero vom **Napoleonstock** - Z.: I. Runge, 6384 Schmitzen-Brombach
 M.: Gero vom **Ascabach**, Igh. 42 654 (0)
 (Gero v. d. Kütten Kuhle 36 696 (0) - Asta vom Gartenmarkt 40 566 (2))
 M.: Cora v. **Zehntscheuer**, Igh. 43 757 (3)
 (Nelison vom Bismarckturm 42 502 (0) - Alexis von der Zehntscheuer 42 848 (1))
- 44 757 Xando, R. Igh. eg. Maske, s. brt. schm. dgh. Stirnstr., schm. Halskr., Mtl. m. Kruppentl.
 44 758 Xaverl, R. Igh. eg. Maske, brt. Stirnstr. schm. dgh., Halskr., zerr. Mtl.
 44 759 Xirus, R. stckh. eg. Maske, Stirnstr., Halskr. re., g. leicht zerr. Mtl.
 44 760 Xitto, R. stckh. eg. Maske, Stirnstr. schm. dgh., Halskr. II., Mtl.
 44 761 Xantos, R. stckh. eg. Maske, unterbr. Stirnstr., Halskr., Mtl.
 44 762 Xanda, H. stckh. eg. Maske, unterbr. Stirnstr., Halskr., zerr. Mtl.
 44 763 Xira, H. stckh. eg. Maske, dgh. Stirnstr., brt. Halskr., st. zerr. Mtl.
 DT 10.08.90 WT 11.10.90 WST 6/4 T 1/2 BEL 5/2
 ZW.: von **Geutenreuth** - Z.: Reinhold Weisch, 8628 Weismain
 V.: Bsg. Dt. Ch. **Puma vom Fugerhof**, stckh. 44 367 (1)
 (Bsg. Dt. Ch. Xaver von Geutenreuth 42 007(0) -
 Wsg. Int. Ch. Eike vom Fugerhof ÖHZB 1448(0)
 M.: Uta von **Geutenreuth**, Igh. 41 382 (2)
 (Kaspar v. Geutenreuth 38 722(0) - Dt. Ch. Korá v. den Drei Helmen 38 543(3))
- 44 764 Arthus, R. Igh. eg. Maske, dgh. Stirnstr., Halskr. re. brt., Mtl.
 44 765 Anja, H. Igh. eg. Maske, krz. Stirnstr., Halskr., Mtl.
 DT 09.08.90 WT 14.10.90 WST 4/2 T 2/1 BEL 0/1 VERE 1/0
 ZW.: vom **Fischbachtal** - Z.: Burgardt K. H., 6602 Dudweiler
 V.: Quanto v. **Bismarckturm**, Igh. 43 725 (0)
 (Cliff v. Baronenschloß 41 924 (3) - Norma v. Bismarckturm 42 507 (0))
 M.: Bisons **Donna Akacie**, Igh. 43 911 (3)
 (Varo del Soccorso 35 918 (1) - Jane vom Bismarckturm 24 932 (2))
- 44 766 Paulus, R. Igh. Maske re. vorgez., Stirnbd. dgh., Mtl., Halskr. II. brt., re. schm.

- 44 730 Felix, R. Igh. eg. Maske, brt. unterbr. Stirnstr., Mtl. m. s. kl. Kruppentl.
 44 731 Falco, R. Igh. eg. Maske, dgh. Stirnstr. m. Pkt., s. brt. Halskr., st. zerr. Mtl.
 44 732 Florian, R. Igh. bis zur Eintragung verendelt
 DT 25.07.90 WT 21.09.90 WST 4/0 T 1/0 BEL 3/0 VERE 1/0
 ZW.: vom **Hochfürst** - Z.: Anton Kornes, 8949 Stetten-Erisied
 V.: Harro vom **Stollenbuck**, Igh. 43 305 (0)
 (Negro vom Bruder Klaus 40 188(0) - Darling vom Stollenbuck 42 138(0))
 M.: Yenni vom **Bruder Klaus**, Igh. 42 199 (2)
- (Marko vom Bruder Klaus 39 478(1) - Perle vom Bruder Klaus 40 249(0))
- 44 733 Gina, H. Igh. eg. Maske, dgh. Stirnstr., Halskr., leicht zerr. Mtl.
 44 734 Gitte, H. Igh. eg. Maske, brt. dgh. Stirnstr., Halskr., II. s. brt., zerr. Mtl.
 DT 23.07.90 WT 22.09.90 WST 1/3 T 1/1 BEL 0/2
 ZW.: vom **Hochfürst** - Z.: Anton Kornes, 8949 Stetten-Erisied
 V.: Harro vom **Stollenbuck**, Igh. 43 305(0)
 (Negro vom Bruder Klaus 40 188(0) - Darling vom Stollenbuck 42 138(0))
 M.: Reka von **Lillenthal**, Igh. 42 792(0)
 (Marko vom Bruder Klaus 39 478(2) - Esther von Lillenthal 38 145(0))
- 44 735 Mona, H. Igh. eg. Maske, brt. dgh. Stirnstr., s. brt. Halskr., leicht zerr. Mtl.
 44 736 Marvin, R. Igh. eg. Maske, dgh. brt. Stirnstr., Halskr. re. schm., Mtl. m. kl. Kruppentl.
 44 737 Mando, R. stckh. eg. Maske, schm. dgh. Stirnstr., Halskr. II., Mtl. m. Rückentfl.
 44 738 Moppel, R. stckh. uneg. Maske, re. weit vorgezogene Maske, schm. dgh.
 Stirnstr., II. s. schm. Halskr., Mtl.
 44 739 Mano, R. stckh. brt. dgh. Stirnstr., brt. Halskr., gr. brt. Kruppenstr.
 DT 18.07.90 WT 24.09.90 WST 6/1 T 2/0 BEL 4/1
 ZW.: von der **Rottalhütte** - Z.: Klemens Rohlmann, 4403 Senden
 V.: Ch. **Puma v. Fugerhof**, stckh. 44 367 (1)
 (Ch. Xaver v. Geutenr. 42 007(0) - Wsg. Eike v. Fugerhof ÖHZB-B 1448(0))
 M.: Fiona v. d. **Rottalhütte**, Igh. 43 138 (0)
 (Ch. Xaver v. Geutenreuth 42 007 (0) - Gerda v. Teigweg 42 030 (3))
- 44 740 Felix, R. stckh. eg. Maske, schm. dgh. Stirnstr., Halskr. II., Mtl.
 44 741 Fio, H. Igh. eg. Maske, brt. Stirnstr. unterbr., Halskr. g. leicht, zerr. Mtl.
 44 741 Fenia, H. stckh. eg. Maske, dgh. Stirnstr. m. Pkt., schm. Halskr. II., Mtl.
 44 743 Friedl, H. stckh. eg. Maske, dgh. Stirnstr., Halskr. re. schm., Mtl. m. Kruppentfl.
 44 744 Franzl, H. stckh. eg. Maske, dgh. Stirnstr., Halskr. re., Mtl. m. kl. Kruppentfl.
 DT 29.07.90 WT 28.09.90 WST 6/9 T 3/1 BEL 1/4 VERE 2/4
 ZW.: von den **Drei Helmen** - Z.: Schreiber-Mährlein, 8300 Landshut
 V.: Ch. **Puma v. Fugerhof**, stckh. 44 367 (1)
 (Ch. Xaver v. Geutenr. 42 007(0) - Wsg. Eike v. Fugerhof ÖHZB-B 1448(0))
 M.: Zina v. d. **Drei Helmen**, stckh. 43 219 (2)
 Kibsg. Xeno v. Geutenreuth 42 008 (0) - Wanda v. d. Drei Helmen 42 306(0))
- 44 745 Udo, R. Igh. eg. Maske, dgh. Stirnbd., rot-weiß, Halskr., geschl. Mtl.
 44 746 Uri, R. Igh. eg. Maske, brt. Stirnbd., rot-weiß, Halskr. re., geschl. Mtl.
 44 747 Uri, R. Igh. eg. Maske, Stirnstr., Halskr. II., geschl. Mtl.
 44 748 Ursus, R. Igh. eg. Maske, brt. Stirnbd., rot-weiß, Halskr., geschl. Mtl.
 44 749 Urbil, R. Igh. eg. Maske, Stirnbd., rot-weiß, Halskr. II. brt., geschl. Mtl.
 44 750 Ustinov, R. Igh. eg. Maske, Stirnbd., rot-weiß, Halskr. re., geschl. Mtl.
 44 751 Uta, H. Igh. eg. Maske, brt. Stirnbd., rot-weiß, Halskr., geschl. Mtl.

44 767 Marco, R. stckh. eg. Maske, krz. Stirnstr., brt. Halskr., leicht zerr. Mit.
 44 768 Muck, R. stckh. eg. Maske, dgh. Stirnstr., Pl., Rücken 2, re. Sei. eine Pl.
 44 769 Mando, R. Igh. eg. Maske, dgh. Stirnstr. brt. Halskr., st. zerr. Mit.
 44 770 Mona, H. stckh. eg. Maske, dgh. Stirnstr., Halskr. re., leicht zerr. Mit.
 44 771 Mara, H. Igh. eg. Maske, dgh. Stirnstr., Halskr., zerr. Mit.
 44 772 Mira, H. Igh. eg. Maske, dgh. Stirnstr., brt. Halskr., st. zerr. Mit.
 44 773 Minca, H. stckh. eg. Maske, dgh. Stirnstr., brt. Halskr., leicht zerr. Mit.
 44 774 Meike, H. Igh. eg. Maske, dgh. Stirnstr., brt. Halskr., leicht zerr. Mit.
 44 775 Maic, R. Igh. eg. Maske, dgh. Stirnstr., Halskr., leicht zerr. Mit.
 DT 01.08.90 WT 07.10.90 WST 5/5 T 0/0 BEL 4/5 VERE 1/0
Zw.: vom Scharrenberg - Z.: N. Rink, 6551 Frei-Laubersheim
V.: Ch. Xaver v. Geutenreuth, Igh. 42 007 (0)
 (Ch. Albert v. Eibhang 38 903 (1) - Quarta v. Geutenreuth 40 644 (0))
M.: Kongeaans Dunja, stckh. 44 380 (2)
 (St. Cardis Anton DKK 134 00 84 - Sherman's Santa Rosa DKK 163 89 88)

44 776 Elvis, R. Igh. glim. verbr. Maske, dgh. Stirnbd., rot u. weiß, geschl. Mit., brt. dgh. Kr.

44 777 Endy, R. Igh. glim. verbr. Maske, brt. dgh. Stirnbd., rot u. weiß, geschl. Mit., brt. dgh. Kr.

44 778 Eros, R. Igh. glim. verbr. Maske, dgh. Stirnbd., rot u. weiß, geschl. Mit., dgh. schm. Kr.

44 779 Eilin, H. Igh. glim. verbr. Maske, dgh. Stirnbd., Stern, rot u. weiß, geschl. Mit., dgh. brt. Kr.

44 780 Elisa, H. Igh. glim. verbr. Maske, dgh. Stirnbd., rot u. weiß, geschl. Mit., re. hib. Kr.

44 781 Elien, H. Igh. glim. verbr. Maske, dgh. Stirnbd., rot u. weiß, geschl. Mit., glim. dgh. Kr.

44 782 Elli, H. Igh. glim. verbr. Maske, dgh. Stirnbd., rot m. weiß, geschl. Mit., glim. dgh. Kr.

44 783 Esther, H. Igh. glim. verbr. Maske, dgh. Stirnbd., rot m. weiß, geschl. Mit., s. brt. Halskr.

44 784 Evi, H. Igh. glim. verbr. Maske, dgh. Stirnbd., zerr. Mit., rot m. weiß, dgh. Kr. DT 05.08.90 WT 08.10.90 WST 3/6 T 0/0 BEL 3/6

Zw.: vom Gessental - Z.: Angelika Ring, O-6501 Gera-Lengfeld
 (a-Pascha v. Sonneck 8377 DDR(0) - a-Odette v. Silberstollen 8699 DDR (0))

M.: Britta vom Schmaizgrund, Igh. DDR 8431 (0)
 (a-Xaros vom Meiseberg DDR 6982 (0) - Afra vom Steintor DDR 6239 (2))

44 785 Kuno, R. stckh. eg. Maske, dgh. Stirnstr., Halskr. II. brt. leicht zerr. Mit.
 DT 23.07.90 WT 19.09.90 WST 1/2 T 0/2 BEL 1/0
Zw.: vom Hornbachtal - Z.: Christel + Paul Nagel, 6660 Zweibrücken
V.: Felix v. Geutenreuth, Igh. 42 855 (2)

44 786 Erko, R. Igh. eg. Maske, dgh. Stirnstr. m. Pkt., re. Ohrsp. weiß, brt. Halskr., zerr. Mit.
 DT 07.08.90 WT 11.10.90 WST 1/3 T 0/1 BEL 1/2
Zw.: vom Gartenmarkt - Gerhard Dümmler, 8801 Wörnitz
V.: Dt. Ch. Boss vom Gartenmarkt, Igh. 42 281 (0)
 (Pall von Geutenreuth 40 145 (0) - Anja von Gartenmarkt 40 565 (0))
M.: Quanta von der Stadt Uffenheim, Igh. 41 858 (3)
 (Bsg. Ch. Dt. Ali von Grubenbach 37 907(3) - Mona vom Pfeittrachtal 40 291(3))

44 787 Etti, H. Igh. uneg. Maske, brt. dgh. Stirnstr., Halskr. II., Mit. m. Rückenstr.
 Evi, H. Igh. eg. Maske, brt. dgh. Stirnstr., brt. Halskr., st. zerr. Mit.

44 788 Evi, H. Igh. uneg. Maske, brt. dgh. Stirnstr., Halskr. II., Mit. m. Rückenstr.
 DT 07.08.90 WT 11.10.90 WST 1/3 T 0/1 BEL 1/2

44 789 Barry, R. Igh. eg. Maske, Stirnstr., schm Halskr., Mit.
 44 790 Bobby, R. Igh. eg. Maske, dgh. Stirnstr., II. schm. Halskr., Mit.
 44 791 Baron, R. Igh. eg. Maske, dgh. Stirnstr., s. brt. Halskr., Mit. m. zwei Rückenfl.

44 792 Billy, R. stckh. uneg. Maske, brt. dgh. Stirnstr., Halskr., st. zerr. Mit.
 44 793 Benjamin, R. Igh. eg. Maske, brt. dgh. Stirnstr., Mit. m. Kruppentfl.

44 794 Bianka, H. Igh. eg. Maske, brt. dgh. Stirnstr., brt. Halskr., zerr. Mit.
 44 795 Beyka, H. stckh. eg. Maske, dgh. Stirnstr., brt. Halskr. m. gr. Fl., Mit.
 44 796 Bea, H. stckh. eg. Maske, brt. dgh. Stirnstr., re. s. brt. Halskr., zerr. Mit.

44 797 Bigli, H. Igh. uneg. Maske, brt. Stirnstr., s. brt. Halskr., II. drei Pl., re. zwei Pl.
 DT 19.08.90 WT 23.10.90 WST 8/5 T 3/1 BEL 5/4
Zw.: vom Brasseler Hof - Z.: Birgit Rümens, 4060 Viersen
V.: Caruso vom Schloß Laach, stckh. 42 973 (0)
 (Emir v. Dinkelfeld 42 059 (1) - Ondra v. d. Drei Helmen 40 117 (3))

M.: Hanni von Ruremund, Igh. 43 950 (2)
 (Dosco v. d. Sprüthenbeck NHSB 1347789 - Bino v. d. Enchial NHSB 1259282)

44 798 Charly, R. stckh. eg. Maske, brt. dgh. Stirnstr., II. zwei Platten, re. eine
 44 799 Cora, H. Igh. eg. Maske, dgh. Stirnstr., brt. Halskr., leicht zerr. Mit.
 44 800 Conny, H. stckh. eg. Maske, krz. Stirnstr., brt. Halskr., Mit. m. Fl.

44 801 Cora, H. Igh. uneg. Maske, dgh. Stirnstr., brt. Halskr., leicht zerr. Mit.
 44 802 Comteß, H. stckh. uneg. Maske, dgh. Stirnstr., brt. Halskr., leicht zerr. Mit., Zuchtasschluß da rechts blaues Auge
 DT 24.08. WT 26.10. WST 1/4 T 0/0 BEL 1/4

Zw.: von der Birkenalb - Z.: J. Steiber - R. u. S. Jung, 6660 Zweibrücken
V.: Ch. Dt. Ch. VDH Ch. Muck vom Eiskeller, stckh. 42 870 (0)
 (Int. Ch. Bsg. Dt. Ch. Alex v. d. Niederwiesen 39 872 (0) -
 Gerda vom Eiskeller 39 177 (4))

M.: Cindy von der Gartenstadt, Igh. 42 456 (2)
 (Arco von der Gartenstadt 40 330 (0) - Bina von der Gartenstadt 41 390 (0))

44 803 Callimero, R. Igh. eg. Mask., Stirnst., dgh. m. Pkt., Halskr. I. Nack., unterbr. Mit.
 44 804 Cassandra, H. Igh. eg. Maske, krz. Stirnstr., Halskr., leicht zerr. Mit.
 44 805 Coco Chaneil, H. Igh. eg. Maske, unterbr. Stirnstr., Halskr., Mit.

44 806 Cyrena, H. Igh. eg. Maske, krz. schm. Stirnstr., Nackentfl., Mit.
 DT 28.08. WT 31.10. WST 4/4 T 2/1 BEL 2/3 VERE 1/0
Zw.: von der Heinrichsbürg - Z.: Karl Graser, 8430 Neumarkt-Pölling
V.: Int. Ch. Esq. Dt. Ch. VDH Ch. Vago vom Imengrund, Igh. 42 260 (0)

- (Int. Ch. NL Ch. Ashbjörn v. d. Enchial NHSB 1188263 (3) -
 Quexi vom Irmengrund (3))
M.: Aisha v. d. Heinrichsbürg, Igh. 42 820 (0)
 (Pauli von Geutenreuth 40 145 (0) - Tessa vom Pfeittrachtal 41 024 (2))
 44 807 Francis, H. Igh. dgh. Stirnbd., eg. Maske, brt. dgh. Halskr., Plattend., re. gr. Pl.
 hi, 2 Pl.
 DT 25.08. WT 31.10. WST 0/1 T 0/0 BEL 0/1
Zw.: vom Semperidern - Z.: Christa u. Michael Unger, O-4400 Bitterfeld
V.: Carlo von der Wildenburg, Igh. 8528 (0)
 (a-Eddy v. St. Gangloffsberg 5388/78(0) - a-Britta v. Kummersberg 5617/78(0))
 (a-Lord vom Steintor 8161 (0) - a-Biggi v. Vogtlandzwingler 7957 (0))

- 44 808 Graf, R. Igh. eg. Maske, Stirnstr., Genickl., geschl. Mit.
 44 809 Gringo, R. Igh. eg. Maske, Stirnstr., schm. Halskr. re., geschl. Mit.
 44 810 Gloria, H. Igh. eg. Maske, Stirnstr., Halskr., geschl. Mit.
 44 811 Gina, H. stckh. eg. Maske, Stirnstr., Halskr., Mit. m. Kruppenfl.
 44 812 Gitta, H. stckh. eg. Maske, Stirnstr., m. Pkt., Halskr., Mit. m. Kruppenfl.
 44 813 Gracia, H. stckh. eg. Maske, dgh. Stirnstr., Halskr., geschl. Mit.
 DT 05.09.90 WT 04.11.90 WST 3/5 T 1/1 BEL 2/4
Zw.: von Humboldt - Z.: Erich Müller, 5000 Köln
V.: Higgins von den Aparten Höfen, stckh. 42 495 (0)
 (Int. Ch. Dt. Ch. Akti von den Niederwiesen 39 870 (2) -
 Dt. Ch. Bsg. Eu. Sg. VDH Ch. Catinka von den Aparten Höfen 39 245 (4))
M.: Ondra von Geutenreuth, Igh. 43 794 (0)
 (Dt. Ch. Bsg. Xaver von Geutenreuth 42 007 (0) -
 Wumme von den Drei Helmen 42 305 (0))

- 44 814 Gero, R. Igh. eg. Maske, brt. dgh. Stirnstr. m. Stern, brt. dgh. Halskr., Mit. m.
 gr. Kruppenfl.
 44 815 Gustel, R. stckh. eg. Maske, s. brt. dgh. Stirnstr., li. weiß Behang, brt. dgh.
 Halskr., Mit. gr. Kruppenfl., li. Kruppenstr.
 44 816 Gitta, H. Igh. eg. Maske, brt. abg. Stirnstr., brt. dgh. Halskr., zerr. Mit.
 Greichen, H. stckh. eg. Maske, brt. dgh. Stirnstr. m. Stern, brt. dgh. Halskr.,
 zerr. Mit.
 44 818 Gundel, H. stckh. eg. Maske, brt. abg. Stirnstr., brt. dgh. Halskr., Mit. kl.
 Kruppenfl.
 DT 08.09. WT 07.11. WST 5/9 T 3/6 BEL 2/3
Zw.: vom Heyrothsgrund - Z.: Klaus Gründler, O-3101 Heyrothsberge
V.: Carlo v. Haus Fortuna, Igh. 1227 (0)
 (Greif v. Steintor 7612 (0) - Kati v. Rothenstein 7710 (0))
M.: Ramona v. d. Sonnenburg stckh. 8190 (0)
 (Aske v. Steintor 6237 (0) - Ina v. d. Sonnenburg 6212 (0))

- 44 819 Baron, R. Igh. eg. Maske, Stirnbd., Halskr., Mit. m. Kruppenfl.
 44 820 Boss, R. stckh. eg. Maske, Stirnbd., Halskr. li. brt., Mit.
 44 821 Benny, R. stckh. eg. Maske, Stirnbd., Genickl., Mit.
 44 822 Bonny, H. stckh. uneg. Maske, Stirnbd. dgh., Halskr., st. zerr. Mit.
 44 823 Bis zur Eintragung verendet
 DT 10.09. WT 12.11. WST 5/3 T 1/1 BEL 3/1 VERE 1/1
Zw.: vom Schwabenhof - Z.: Helmut Würth, 2371 Breiholz

- V.: Irus von Geutenreuth, Igh. 43 330 (3)**
 (Dt. Champ. Vestus v. d. Drei Helmen 41 950 (1) -
 Dt. Ch. Bonni von Geutenreuth 42 462 (0))
M.: Mosegardens Iben, stckh. 43 924 (0)
 (DK Ch. St.-Cardis Maximilian 07111/81 K. R./HV 82 E 1 -
 DK Ch. Cirkeline v. Izola 39 888)

- 44 824 Caro, R. Igh. glim. verbr. Maske, li. vorgez., dgh. Stirnbd., zerr. Mit., dgh. Kr.,
 Hoden a. Ort
 44 825 Casar, R. Igh. Stirnbd. s. brt. dgh., Maske li. eins., re. Ohr weiß Rd., Augen
 Pigmentfehler (blau), zerr. Mit., dgh. Kr., Hoden a. Ort
 44 826 Condor, R. Igh. glim. verbr. Maske, Stirnbd. dgh., geschl. Mit., dgh. Kr., Hoden
 a. Ort
 44 827 Carla, H. Igh. Maske, re. st. zurückgez. Stirnbd., dgh., zerr. Mit., dgh. Kr.
 44 828 Gitta, H. Igh. Maske, glim. zurück. gez. Stirnbd. dgh., zerr. Mit., dgh. Kr.
 44 829 Conny, H. Igh. Maske glim. verbr., Stirnbd. dgh., zerr. Mit., dgh. Kr.
 DT 12.08. WT 15.10. WST 6/3 T 1/0 BEL 3/3 VERE 2/0
Zw.: vom Werrat - Z.: Friedemann Stein, O-6209 Leimbach
V.: Astor von Rika, Igh. 42 538
 (Casar v. Holdersberg 38 786 - Ella v. Silberstern 40 484)
M.: Anika vom Goldestal, Igh. 1366 DDR
 (Eddy v. St. Gangloffsberg 5388 DDR - Jette v. Stephansdom 6960 DDR)

Im Zuchtbuch 1990 wurden einige Weipen für die Nachzucht ausgeschlossen:

- Einhoder:**
 44 338 Xeno vom Teilweg,
 44 431 Nero vom Walklingshof,
 44 475 Zacharias vom Teilweg,
 44 591 Axel vom Brasseler Hof,
 44 793 Benjamin vom Brasseler Hof
keine Hoden:
 44 452 Barry vom Bätjerplatz
Hoden nach der 12. Woche abgestiegen:
 44 647 Emmanuel v. d. Drei Helmen
Pigmentfehler der Augen:
 44 788 Evi vom Gartenmarkt,
 44 802 Counteß v. d. Birkenalb,
 44 825 Casar vom Werrat

Namensverzeichnis

der in Band 70 eingetragenen St. Bernhardschunde
nach Zwingersnamen geordnet

- von Altendorf
Don 44 368, Dag 44 369, Dino 44 370
- vom Bätjerplatz
Bruno 44 451, Barry 44 452, Bodo 44 453, Benno 44 454,
Bibi 44 455, Biene 44 456, Barbie 44 457, Blanca 44 458
- vom Berliner Wappen
Axel 44 591, Arko 44 592, Atze 44 593, Adonis 44 594,
Andy 44 595, Anja 44 596, Anka 44 597, Alexis 44 598,
Alice 44 599, Amra 44 600
- von der Birkenalb
Charly 44 798, Cora 44 799, Conny 44 800, Cara 44 801,
Counterß 44 802
- vom Bismarckturm
Saro 44 307, Sando 44 308, Tell 44 500, Timo 44 501,
Tilo 44 502, Titus 44 503, Tom 44 504, Toby 44 505,
Tessa 44 506, Tammy 44 507, Umberto 44 508, Ulan 44
509, Uschi 44 510, Ulla 44 512, Ursi 44 513,
Vincent 44 575, Vasco 44 576, Vicky 44 577, Vera 44 578,
Ve 44 579
- von Brammer
Paulus 44 766
- vom Brasseler Hof
Barry 44 789, Bobby 44 790, Baron 44 791, Billy 44 792,
Benjamin 44 793, Bianka 44 794, Beyka 44 795, Bea 44
796,
Bigi 44 797
- vom Breitenstein
Astro 44 319, Axel 44 320, Ako 44 321, Aky 44 322,
Aif 44 323
- vom Carolinenhof
Alfa 44 649, Aaron 44 650, Apollo 44 651, Aramis 44 652,
bis zur Eintragung, verendet 44 653
- vom Celler Schloß
Sam 44 443, Santos 44 444, Sultan 44 445,
Sonntag 44 446, Sarah 44 447, Selma 44 448, Senta 44
449, Sonny 44 450, Tom 44 469, Tim 44 470, Tamara 44
471, Tanja 44 472, Tina 44 473, Udo 44 745, Uri 44 746,
Ulf 44 747, Ursus 44 748, Urbi 44 749, Ustinow 44 750,
Uta 44 751, Uschi 44 752
- vom Danebrog
Devil 44 344, Dana 44 345, Diva 44 346, Duke 44 347,
Don 44 348, Debby 44 349, Dirk 44 350, Doc 44 351,
Dunja 44 352

Von den Drei Helmen

Dominik 44 637, Daniel 44 638, Dieter 44 639,
Erika 44 644, Eva 44 645, Erasmus 44 646, Emanuel 44
Donar 44 640, Dorian 44 641, Diana 44 642, Erika 44 643,
742, Friedl 44 743, Franzl 44 744

Eddi 44 567, Elvis 44 568, Emir 44 569, Edda 44 570,
Eike 44 571, Eika 44 572, Elvi 44 573, Evi 44 574

Priska 44 727, Pauline 44 728, Penny 44 729
Boss 44 354

Anje 44 477, Anais 44 478, Annabell 44 479,
Arko 44 480, Apollo 44 481, Asterix 44 482, Astor 44 483

Bronko 44 632, Bina 44 633, Bärbel 44 634, Bambi 44 635,
Bella 44 636

Arthus 44 764, Anja 44 765

Dasko 44 602, Don 44 603, Duc 44 604, Elvis 44 776,
Endy 44 777, Eros 44 778, Eilin 44 779, Elisa 44 780, Ellen
44 781, Eili 44 782, Esther 44 783, Evi 44 874

Umberto 44 659, Urban 44 660, Ute 44 661, Uschi 44 662,
Ursa 44 663, Urania 44 664, Udra 44 665, Varo 44 666,
Vrank-Josef 44 667, Vanessa 44 668, Vicky 44 669, Vanja
44 670, Viola 44 671, Wienna 44 672, Wickli 44 673,
Wanda 44 674, Werner 44 675, Waro 44 676, Wotan 44
677, Xando 44 757, Xaverl 44 758, Xirus 44 759, Xitto 44
760, Xantos 44 761, Xanda 44 762, Xira 44 763

Ricky 44 324, Rebell 44 325, Renny 44 326, Reisa 44 327,
Rieke 44 328, Rita 44 329

Jan 44 330, Jago 44 331, James 44 332, Jens 44 333,
Joschy 44 334, Jenny 44 335, Jessy 44 336, Jackie 44 337

Callimero 44 803, Cassandra 44 804, Coco Chanel 44 805,
Cyrena 44 806

Gottlieb 44 484, Grat 44 485, Gerry 44 486, Gero 44 487,
Georg 44 488, Gregy 44 489, Gini 44 490, Gina 44 491,
Gundl 44 492, bis zur Eintragung, verendet 44 493

Gero 44 814, Gustel 44 815, Gille 44 816, Gretchen 44 817,
Gundel 44 818

587, Dakota 44 588
 auf dem Rinner Köpchen
 Carlo 44 543, Condor 44 544, Charly 44 545,
 Candy 44 546, Cleo 44 547, Chilla 44 548, Cherry 44 549
 Einzelbeitrag
 44 306, 44 343, 44 353, 44 367, 44 380, 44 442, 44 464,
 44 465
 von der Rotalhütte
 Lukas 44 282, Leo 44 283, Lux 44 284, Laura 44 285,
 Loni 44 286, Mona 44 735, Marvin 44 736, Mando 44 737,
 Moppel 44 738, Mano 44 739
 vom Scharrenberg
 Lord 44 494, Luna 44 495, Marco 44 767, Muck 44 768,
 Mando 44 769, Mona 44 770, Mara 44 771, Mira 44 772,
 Minca 44 773, Meicke 44 774, Maic 44 775
 vom Schloß Laach
 Istana 44 654, Inken 44 655, Iska 44 656, Izaro 44 657,
 Ikarus 44 658
 vom Schloß Morsbroich
 Lord Liberty 44 629, Largo Lover 44 630, Lea Lady 44 631
 Felix 44 698
 von Schümmerich
 Aron 44 390, Attreo 44 391, Artax 44 392, Arne 44 393,
 Aleen 44 394, Allegra 44 395
 vom Schwabenhof
 Arthus 44 558, Alex 44 559, Axel 44 560, Astor 44 561,
 Asta 44 562, Alexis 44 563, Baron 44 819, Boss 44 820,
 Benny 44 821, Bonny 44 822
 vom Schwäbischen Wald
 Diego 44 294, Domino 44 295, Diana 44 296,
 Darinka 44 297,
 Dunja 44 298, Elvis 44 466, Edda 44 467, Efi! 44 468
 von der Schwarzmühle
 Foku 44 514, Franko 44 515, Ferry 44 516, Fiona 44 517,
 Flora 518, Freya 44 519, Fiorella 44 520
 vom Semper-Idem
 Eddy 44 605, Elvis 44 606, Endy 44 607, Eric 44 608,
 Efi! 44 609, Elsa 44 610, Francis 44 807
 vom Silberstollen
 Yasko 44 589, Yoska 44 590
 vom Steintor
 Ilka 44 601, Janosch 44 686, Jasko 44 687, Jonny 44 688,
 Josef 44 689, Jenny 44 690, Jessy 44 691, Julie 44 692
 von St. Florian
 Pamela 44 564, Pedro 44 565, Pascha 44 566
 vom Stollenbuck
 Kay 44 299, Konrad 44 300, Kondor 44 301, Kojack 44 302,
 Kessi 44 303, Karina 44 304, Kalinka 44 305, Leopold 44

vom Hochfürst
 Emil 44 355, Eiko 44 356, Eivy 44 357, Eyke 44 358,
 Esta 44 359, Felix 44 730, Falco 44 731, bis zur Eintrag.
 verwendet 44 732, Gina 44 733, Gütte 44 734
 vom Hornbachtal
 Jago 44 528, Janosch 44 529, Jana 44 530, Judy 44 531,
 Kuno 44 785
 vom Hücker Moor
 Arko 44 693, Alex 44 694, Axel 44 695, Anne 44 696,
 Angie 44 697
 von Humboldt
 Graf 44 808, Gringo 44 809, Gloria 44 810, Gina 44 811,
 Gitta 44 812, Gracia 44 813
 vom Irmengrund
 Golo 44 309, Gritscha 44 310, Giulio 44 311, Gina 44 312,
 Giselle 44 313, Giulia 44 314, Galaxi 44 315, GINGER 44
 316, Gwenny 44 317, bis zur Eintrag, verwendet 44 318,
 Hasko 44 403, Hackelberry 44 404, Henry 44 405,
 Hamilton 44 406, Hannes 44 407, Happy Holland 44 408,
 Hanja 44 409, Hexie 44 410, Haney Baer 44 411, Holly for
 Rainbows 44 412, Hanny 44 413, Jagino 44 414, Ironside
 44 415, Illo 44 416, Investment 44 417, Ivory 44 418, Ira
 for Halfmoon 44 419, Isabell 44 420, Jondo in Memory 44
 616, Jan 44 617, Janina 44 618, Janis-Joplin 44 619, Jelka
 44 620, Joana 44 621
 von Izola
 Whisky 44 378, Wicki! 44 379, Xandor 44 521, Xaver 44 522,
 Xander 44 523, Xina 44 524, Xeni! 44 525, Xilla 44 526,
 Xita 44 527, Yoschi 44 535, Yock 44 536, Yanosch 44 537,
 Yana 44 538, Yala 44 539, Yvett 44 540, Yenny 44 541,
 Ylona 44 542
 vom Jörn
 Kasimir 44 396, Karlo 44 397, King 44 398, Klaus 44 399,
 Komny 44 400, Kuno 44 401, Katja 44 402
 vom Kloster Bethlehem
 Felix 44 381, Fina 44 382, Fia 44 383
 vom Lamm
 Axel 44 287, Alex 44 288, Anka 44 289, Asta 44 290,
 Angie 44 291
 vom Napoleonstock
 Axel 44 756
 von den Niederwiesen
 Peggy 44 611
 vom Pappelgrund
 Fahro 44 699, Fanny 44 700, Freya 44 701
 von der Plassenburg
 Barry 44 612, Bruno 44 613, Bonny 44 614, Beauty 44 615
 von der Primstadt
 Delta 44 580, Dina 44 581, Donna 44 582, Dascha 44 583,
 Drago 44 584, Diego 44 585, Dagobert 44 586, Dandy 44

Die Zwinger der neuen Bundesländer

Hiermit möchten wir Ihnen die Zwinger in den neuen Bundesländern vorstellen:

Berlin-Brandenburg-Mecklenburg-Vorpommern
 vom Eichendorf
 Martin Bredow, Frankfurt Str. 14,
 O-1201 Sieversdorf
 vom Zasinghof
 Monika Brenner, Straße Nr. 37 Haus 15,
 O-1168 Berlin
 vom Kolossos-Land
 Christiane u. Dieter Czirkowski, Karower Damm 8,
 O-1122 Berlin
 vom Markus-Hof
 Werner Dewitz, Waldstraße 15,
 O-1144 Berlin
 von der Mark Brandenburg
 Klaus Hohmann, Plauer Landstraße 46,
 O-1800 Brandenburg
 von Petershagen
 Frieda Kröning, Dorfstraße 10,
 O-1273 Petershagen
 vom Bärlo-Hof
 Lothar Olm, Gartenstraße 16/18
 O-1302 Eberswalde-Finow.
 Ingetraud Wenk, Kapellenstraße 9,
 O-1434 Zehdenik

Sachsen

vom Haus Hella
 Karl-Heinz Bernert, 40 c,
 O-7241 Großbuch
 Wolfgang Bock, Jochhöh 45,
 O-8027 Dresden
 vom Löwenkopf
 Günther Hase Dr., Emil Lange Str. 13,
 O-8245 Glashütte
 Volkmarr Kraft, Bürgergasse 6,
 O-4851 Reichardtswerben
 vom Poisenblick
 Simone Lückefett, Ripplener Str. 2,
 O-8211 Hänichen
 Dieter Peter, Narzissenweg 7,
 O-8904 Görlitz
 Anett u. Manfred Proßdorf, Haus Nr. 30,
 O-7251 Nepperwitz
 Michael Unger, Güts-Muths-Str. 6
 O-4400 Bitterfeld
 Siegmarr Unger, Hauptstraße 28,
 O-8501 Naindorf
 von der Burgaue
 Lutz Warßmann, Aue 51,
 O-7026 Stahmeln
 von Christe Mou
 Rudolf Zscheile, Pfeifferweg 41,
 O-8122 Radebeul 5
 Hans Zwiemann, Jahnweg 2,
 O-4851 Langendorf
 vom Zisterzienserkloster

496, Lucille 44 497, Lady 44 498, Lydia 44 499

vom Telgweg
 Xeno 44 338, Xello 44 339, Xanthos 44 340, Xandor 44 341,
 Xenia 44 342, Yves 44 360, Yvonne 44 361, Yessika 44
 362, Yvette 44 363, Ynes 44 364, Yasmin 44 365, bis zur
 Eintrag, verendet 44 366, Zeno 44 474, Zacharias 44 475,
 Zorro 44 476, Alfonso 44 753, Amra 44 754, Alfa 44 755

vom Urquellbrunn
 Gottfried 44 702, Grete 44 703, Gretei 44 704

vom Verler See
 Ivan 44 532, Imo 44 533, Inka 44 534

vom Walkingshof
 Nielson 44 428, Niels 44 429, Norbert 44 430, Nero 44 431,
 Nena 44 432, Nora 44 433, Nana 44 434, Oskar 44 435,
 Ole 44 436, Oliver 44 437, Otti 44 438, Oilly 44 439, Olga
 44 440, Ona 44 441

vom Wenkehof
 Eddi 44 622, Elmo 44 623, Elvis 44 624, Edda 44 625,
 Eika 44 626, Eila 44 627, Elsa 44 628

vom Werratal
 Caro 44 824, Cäsar 44 825, Condor 44 826, Carla 44 827,
 Citta 44 828, Conny 44 829

vom Winger
 Falk 44 678, Fred 44 679, Felix 44 680, Fritz 44 681,
 Frauke 44 682, Fellen 44 683, Fina 44 684, Fanny 44 685

von der Wolfshöhle
 Angie 44 292, Assi 44 293

von der Wolfsweise
 Ben 44 421, Brasco 44 422, Benjamin 44 423, Bodo 44 424,
 Baroness 44 425, Binka 44 426, Baby 44 427

vom Zisterzienserkloster
 Dasko 44 550, Dommenikus 44 551, Don 44 552,
 Dagj 44 553, Desy 44 554, Dina 44 555, Donna 44 556,
 Dunja 44 557

- vom Heyrothsberge
O-3101 Heyrothsberge
Otto u. Monika Neidt, Bebelstraße 10,
O-4303 Ballenstedt
vom Rappelgrund
Rüdiger Stöckel, Bauernstedlung 8,
O-4101 Zscherben
vom Haus Fortuna
Hans Jürgen Wipprecht, Haus Nr. 17,
O-6501 Teichwitz
vom Schmalzgrund
Hans Günter Wolf, Klubhausstraße 10,
O-4270 Hettstedt

Thüringen

- v. Saaletal
Steffi Agthe, Camburger Str. 8,
O-5321 Großheringen
v. Wildenbach
Helmut Bust, Dorfstraße 70,
O-5631 Wilbich
v. St. Lusan
Günter Dörnemann, Obere Berggasse 14,
O-6553 Hirschberg
vom Fuchsloch
Friedhelm Eckardt, Fach 75,
O-5401 Rockensußra 47
vom Herbstgrund
Robert Herbst, Löbnitz 38,
O-6901 Jena
vom St. Ekkhardiner
Edgar u. Renate Kindler, Auenblick 21,
O-4800 Naumburg
vom Egelsee
Wilfried Kleidon, Th.-Münzler-Str. 8,
O-5704 Körner
vom Trobach
Günter Lins, Lindenstraße 1,
O-6406 Steinach
vom Seitensprung
Joachim Löffler, Colmsdorfer Str. 28,
O-6900 Jena
v. d. Wienerburg
Walter Marschall, Leuterstr. 10,
O-5320 Apolda
v. St. Nikolaus
Gudrun u. Klaus Münnich, Erfurter Str. 22,
O-5211 Eischleben
v. Schloß Elgersburg
Christel u. Günter Köser, Bergstraße 2
O-6303 Elgersburg
von der Charly-Ranch
Ingrid u. Karl-Heinz Rötzelbach, Hauptstraße 9,
O-5901 Bölleroide
vom Gessental
Angelika Kug, Lengfeld 2,
O-6501 Gera
vom Goldestal
Ingrid u. Werner Schönherr, Bernhardtstr. 2,
O-6903 Camburg
vom Mecklenburger Land
Klaus u. Eike Schütt, Rosa Luxemburgstr. 9,
O-6520 Eisenberg
vom Frankenstein
Joachim Selmer, Eisenstr. 13,
O-6553 Hirschberg
vom Werratäl
Friedemann Stein, Ernst-Thälmann-Str. 8,
O-6209 Leimbach
v. Natterhof
Jürgen Vogler, Hintergasse 9,
O-5704 Körner
v. Linkerchen
Roberto Wedekind, Ortmartzer Str. 120,
O-6908 Jena-Winzerta
v. d. Wildenburg
Benno Wicherl, W.-Pieck-Str. 124,
O-3 Wiehe
vom Hechteich
Karl Zahn, Ortsstraße 56,
O-6571 Braunsdorf

Zwingeramenschutz 1990

1990 wurden folgende Zwinger national geschützt:

- vom Auenland
Ferdinand Raab,
6337 Leun-Biskirchen
vom Brule
Jochen Schneider,
5475 Burgbrohl
Günter und Monika Dingler,
7135 Wiensheim-Pinache
vom Dürmenzerweg
Rüdiger Klose,
6336 Solms-Niederbiehl
vom Erbhof
Elisabeth-Maria Meyer,
O-6901 Ilmütz
Norbert u. Doris Pivonski,
6140 Bensheim-Hochstätten,
Günter Pusse,
6610 Lebach
vom Gerstenfeld
Klaus Kremer,
8626 Michelau-Schwürbitz
vom Kaiserturn
Helmuth Bormuth,
6147 Lautertal
vom den Lausbuben
Ute Köhn,
O-1311 Neuwstrow
Sabine Fleischmann,
8626 Michelau-Schwürbitz
Monika Tholey,
6601 Heusweiler
von Tholey



Dr. VDH.Camp, Esz. Klsg., Ashbjorn v. Immengrund, BZB 42 551, mit Benjamln. Fam. Schönleber Wolf-schlügen



Frauke vom Wingert, BZB 44 682, 8 Wochen. V.: Quanto v. Bismarckturn, BZB 43 725. M.: Eyla vom Wingert, BZB 43 876. Z. u. B.: W. u. D. Jung, Wullburg



Fina vom Wingert, BZB 44 684, 8 Wochen. V.: Quanto v. Bismarckturn, BZB 53 725 HD-0 M.: Eyla vom Wingert, BZB 43 876 HD-1. Z.: W. u. D. Jung B.: M. Liedy, Böhl-Iggelheim



Charly vom Danebrog, Igh, gew. 23.4.88, BZB 43 624, HD-2. V.: Elko v. Rehberg, BZB 41 768. M.: Xandra v. d. Schwarz-
mühle, BZB 42 037. Z.: J. u. F. Wienzeck, Bad Honnef, B.: A. Risse u. B. Stüttgen, Arnberg



Bepo zum St. Kilian, Igh, gew. 23.4.89, BZB 44 028, HD-1. V.: Dt. Ch. Yago v. Imnengrund, BZB 42 260. M.: Dolly v. Guttenreuth, BZB 42 625. Z.: L. Löhr, Scheglitz. B.: A. Risse u. B. Stüttgen, Arnberg

Der G-Wurf von Humboldt. M.: Ondra v. Geutenruth. V.: Higgins v. d. Aparten Höfen. Zu.B.: E. Müller, Köln



Ondra von Geutenruth, gew. 3.9.88, BZB 43 794. V.: B5g Dt.Ch. Xaver v. Geutenruth. M.: Wunne v. d. Drei Helmen. Z.: R. Welsch. B.: E. Müller, Köln



Marc Jung 15 Monate mit Charly v. d. Birkenalb, 6 Wopchen. Z.: Steiber-Jung, Zweitrücken

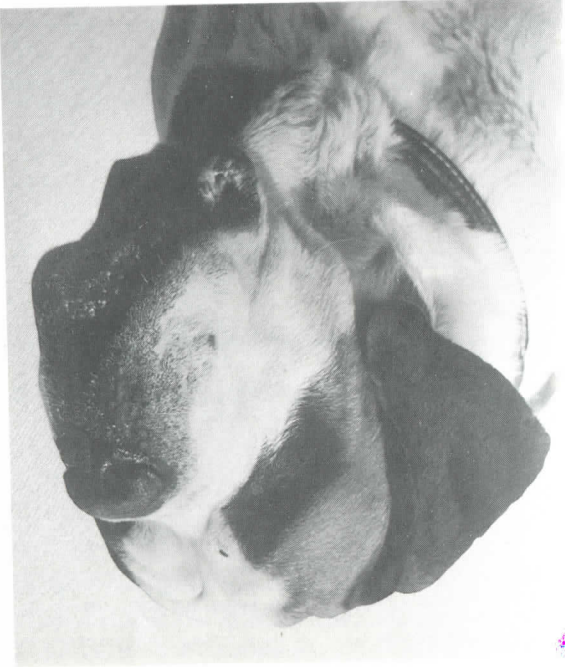

Ch. Muck vom Eiskeller, gew. 17.9.86, BZB 42 870, HD-0
V.: Ch. Alex v. d. Niederwiesen
M.: Gera v. Eiskeller
Z.: K. Weickel, Homburg
B.: Steiber-Jung, Zweitrücken

von links: Oskar u. Ornella von Harmannsdorf, 3 Monate, V. Glawitschnig, Wien
V. Glawitschnig, Z. u. B.:

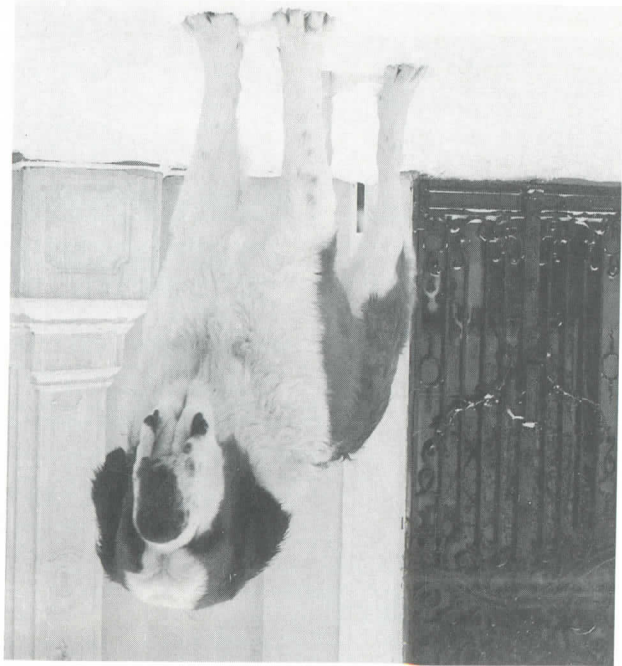

O.Bs. Melchior v. Harmannsdorf,
20 Monate,
V. Muck v. Eiskeller
M.: Dornia v. Harmannsdorf
Z. u. B.: V. Glawitschnig, Wien

Kaya von Izola, gew. 7.1.88, BZB Cero v. d. Kuthen Kuhle, BZB 36 696, M.: Molly v. Izola, BZB 42 032, Z.: H. Kasten, Pa-
penburg, B.: H.H. Tønnsen, Dammholm



Osron v. Izola, BZB 42 872, V.: Wendelin v. Bruder Klaus, M.: Lola v. Izola, Z.: H. Kasten, Papenburg, B.: W. Strehorst,
Hamburg

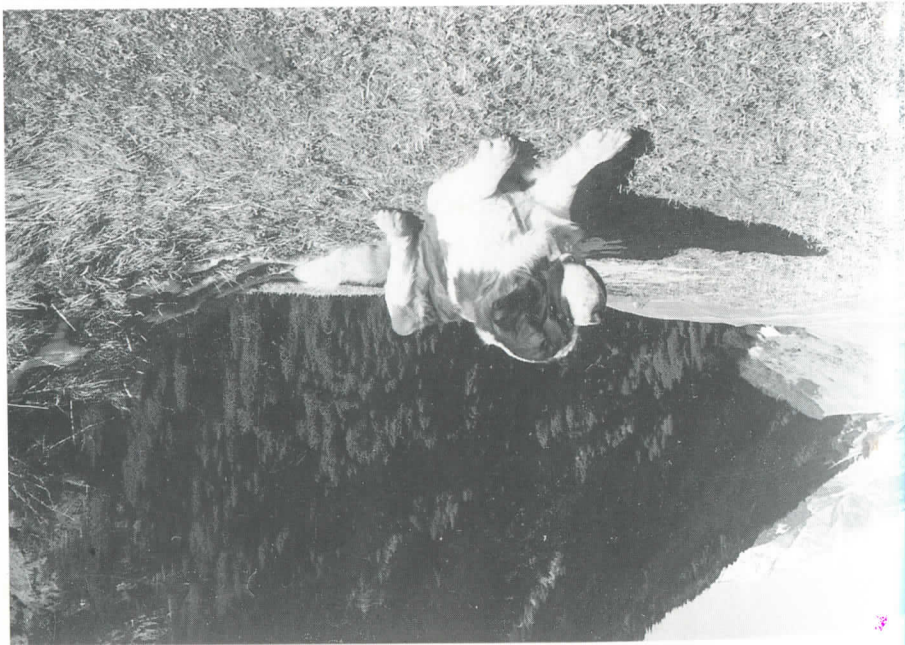

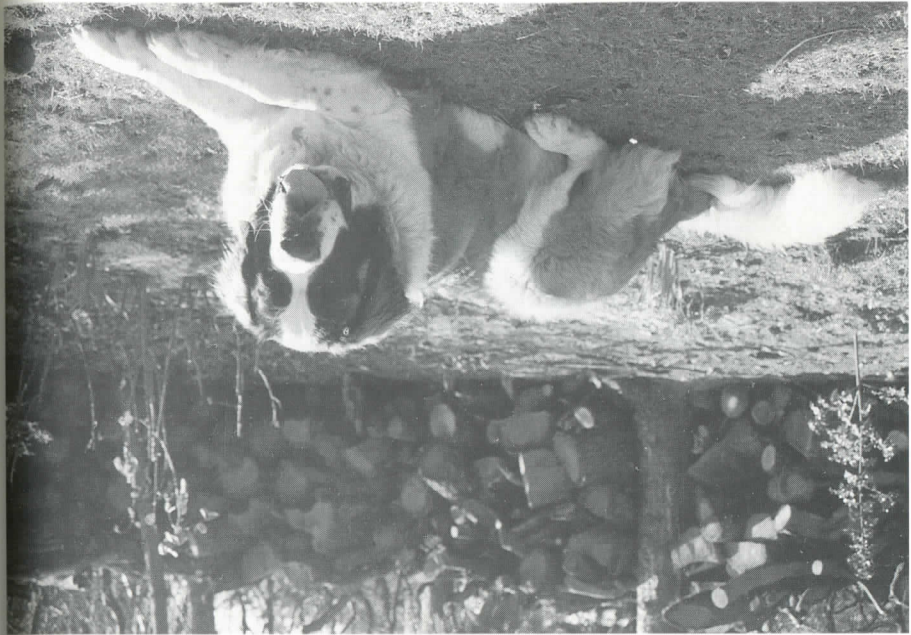

Duke v. Danebrog, *geu.* 24.1.90, BZB 44 347. B.: Dr. Krampen, Swoistal-Buschhoven

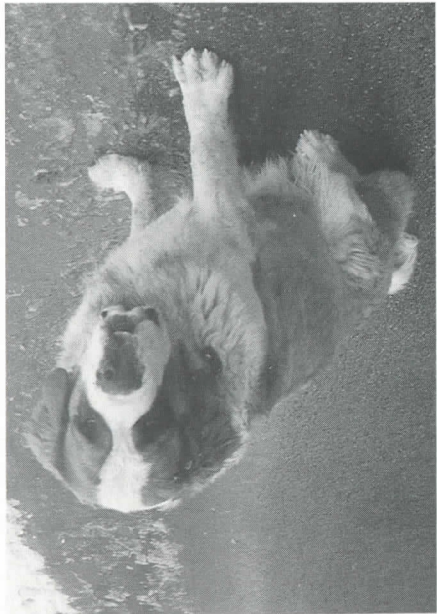

Danja v. Danebrog, *geu.* 24.1.90, BZB 44 352. V.: Elko v. Rehberg, M.: Xandra v. d. Schwaarzmitzlhle, Z.: F. u. J. Wienzeck, B.: Krubmann, Menden

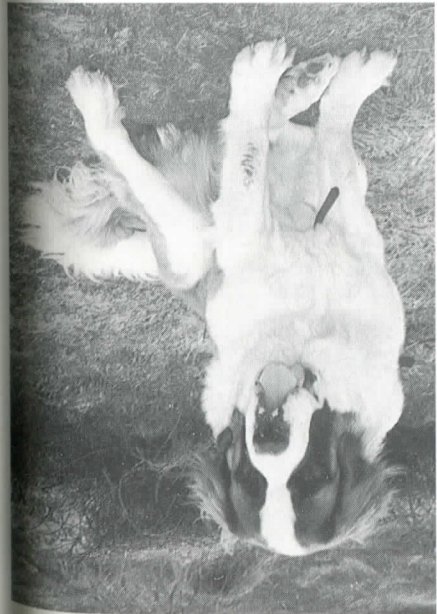

Dana v. Danebrog, *geu.* 24.1.90, BZB 44 345. B.: Krsten, Morsbach



Tosca v. Geutenruth, *geu.* 14.10.89, BZB 44 246. V.: Ch. Xaver v. Geutenruth, M.: Uta v. Geutenruth, Z.: R. Welsch, Geutenruth, B.: M. Lohr, Scheglitz



Anton zum St. Kilian, *geu.* 7.3.88, BZB 43 558. V.: Ch. Yago v. Immengrund, M.: Ch. Dolly v. Geutenruth, Z. u. B.: M. Lohr, Scheglitz

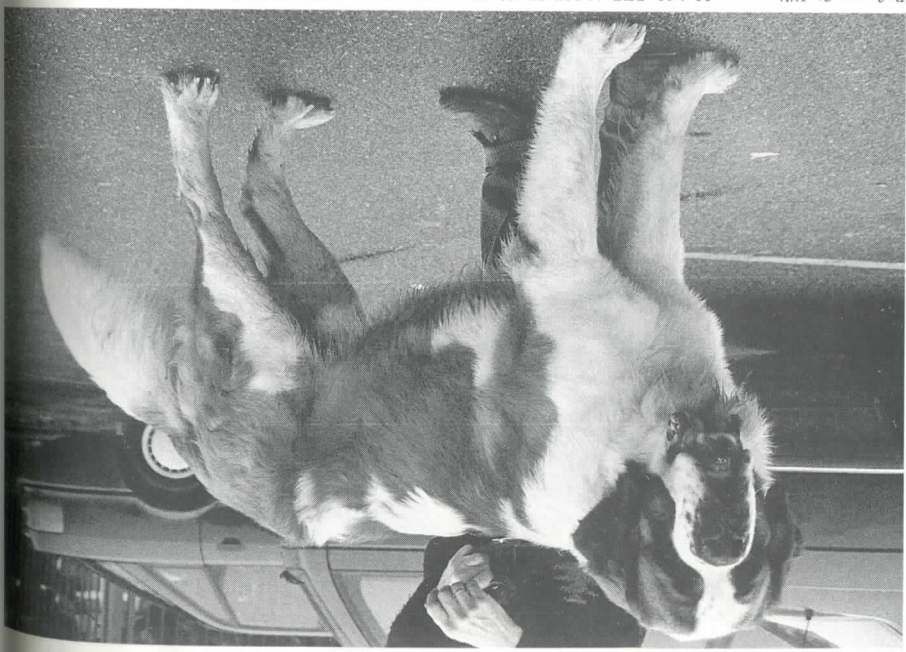

Bofz zum St. Kilian, gew. 23.4.89, BZB 44 027. V.: Ch. Yago v. Imnengrund, M.: Ch. Dolly v. Geutenreuth. Z.: M. Lohr, Schglitz. B.: Fam. Heinrich, Bad Kissingen

Bruno zum St. Kilian, gew. 23.4.89, BZB 44 029. Z.: M. Lohr, Schglitz. B.: H. Krümer, Neustadt



Avke v. d. Wiesenburghöhe, ZB Nr. 2026. V.: Husar v. Stefansdom, ZB Nr. 6496. M.: Kolett v. Silberstollen, ZB nr. 8506. Z.: Steffen/Scholz, Wiesenburg. B.: K. u. E. Schütt, Eisenberg

B-Wurf vom Mecklenburger Land, gew. 6.4.91. Z.: K. u. E. Schütt, Eisenberg

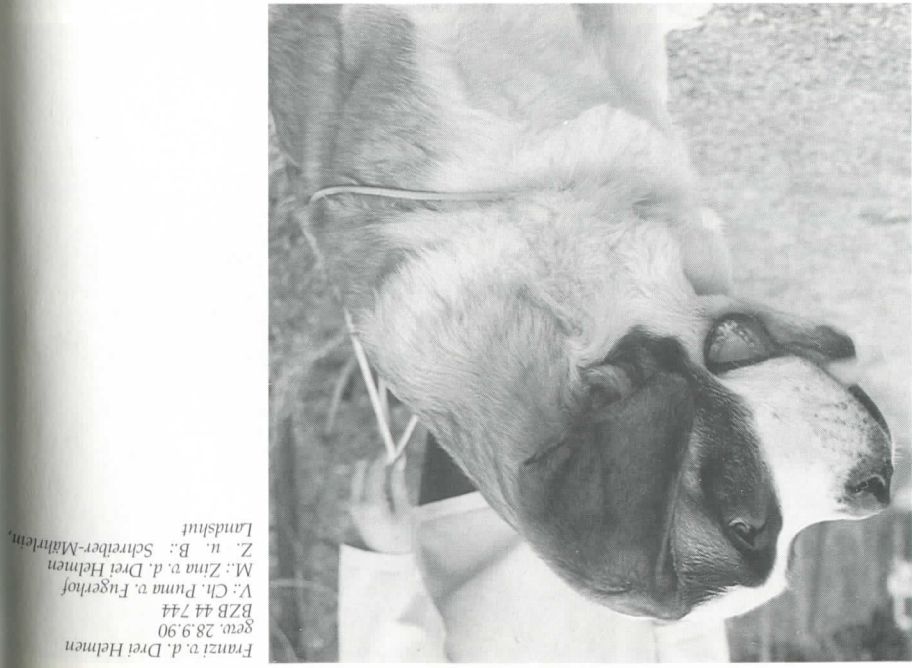

Franzi v. d. Drei Helmen
 gew. 28,990
 BZB 44 744
 V.: Ch. Puma v. Fugertof
 M.: Zina v. d. Drei Helmen
 Z. u. B.: Schreiber-Mährlein,
 Landshut

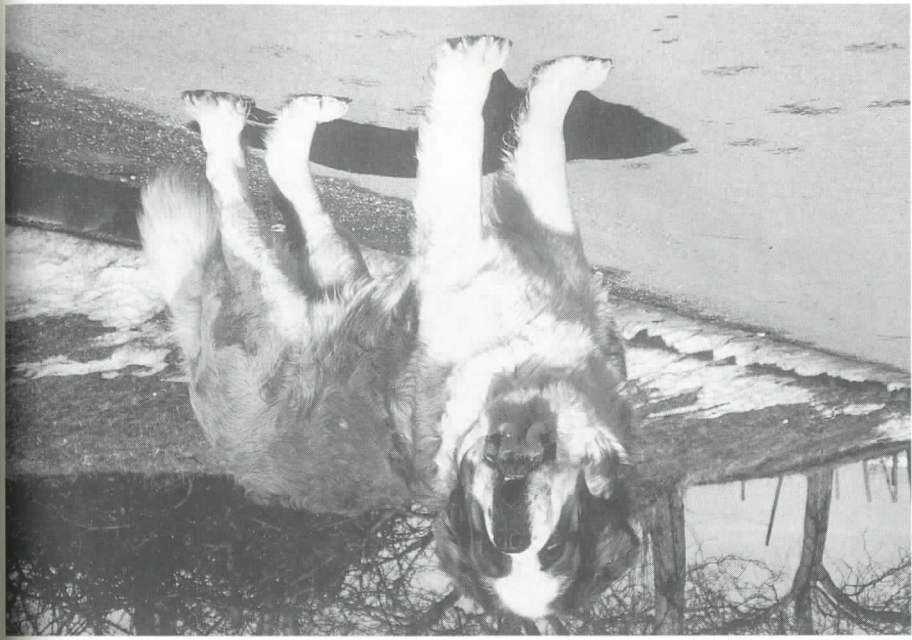

Cing v. d. Drei Helmen, gew. 26,8,89, BZB 44 181, V.: Ch. Nelson v. Bismarckturn, M.: Zina v. d. Drei Helmen, Z.: Schreiber-Mährlein, Landshut, B.: A. Bremner, Ellwangen

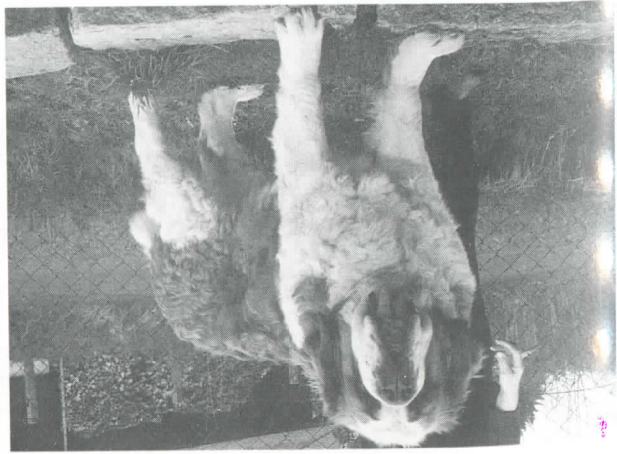

Agathe v. d. Drei Helmen
 gew. 10,4,88
 BZB 43 611
 V.: Ch. Xaer v. Goutenruth
 M.: Ch. Pucki v. d. Drei Helmen
 Z. u. B.: Mährlein-Schreiber, Lands-
 hut



Seerin v. d. Drei Helmen
 gew. 1,10,83
 BZB 41 354
 V.: Ch. Alex v. d. Niederwiesen
 M.: Herma v. d. Drei Helmen
 Z. u. B.: Mährlein-Schreiber, Lands-
 hut



Annika v. d. Drei Helmen
 gew. 10,4,88
 BZB 43 610
 V.: Ch. Xaer v. Goutenruth
 M.: Ch. Pucki v. d. Drei Helmen
 Z.: Mährlein-Schreiber, Landshut
 B.: J. Sahneta, Finnland

Daniel v. d. Drei Helmen, Landshut
 Mährlein-Schreiber, Landshut
 Severin v. d. Drei Helmen, M.: Amika v. d. Drei Helmen, Z. u. B.:
 2,9.90, BZB 44 638, V.: 2,9.90, BZB 44 638, V.: 2,9.90, BZB 44 638, V.:

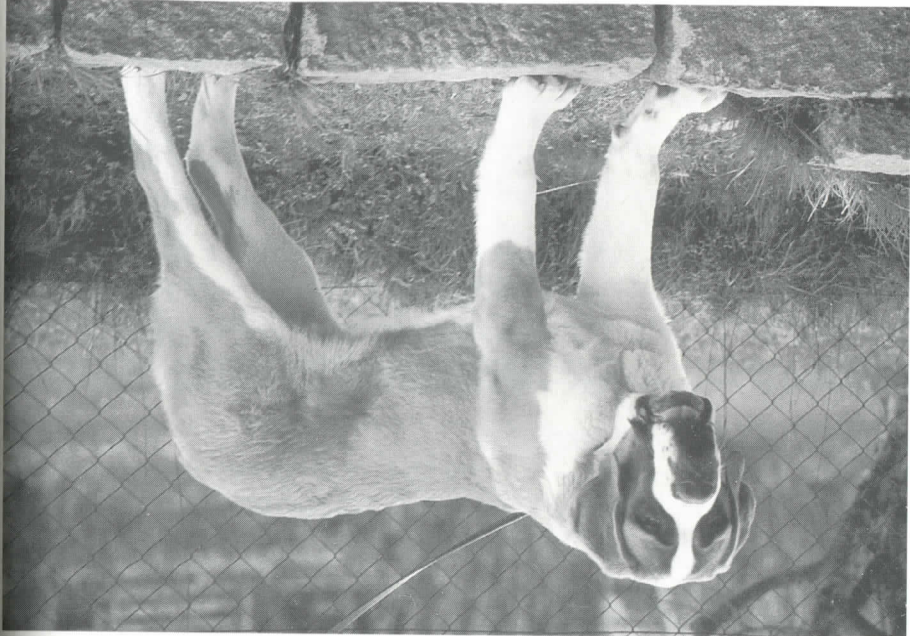

Eva v. d. Drei Helmen, Landshut
 Mährlein-Schreiber, Landshut
 Agathe v. d. Drei Helmen, M.: Agathe v. d. Drei Helmen, Z. u. B.:
 2,9.90, BZB 44 645, V.: 2,9.90, BZB 44 645, V.: 2,9.90, BZB 44 645, V.:



Anabelle v. d. Bedurger Schweiz, Bedburg
 Ketzler, Bedburg
 Yago v. Immengrund, M.: Heloeta v. d. Aparten Höfen,
 Z. u. B.: Ketzler, Bedburg
 8,6.88, BZB 43 685, V.: Ch. Yago v. Immengrund, M.: Heloeta v. d. Aparten Höfen,
 Z. u. B.: Ketzler, Bedburg

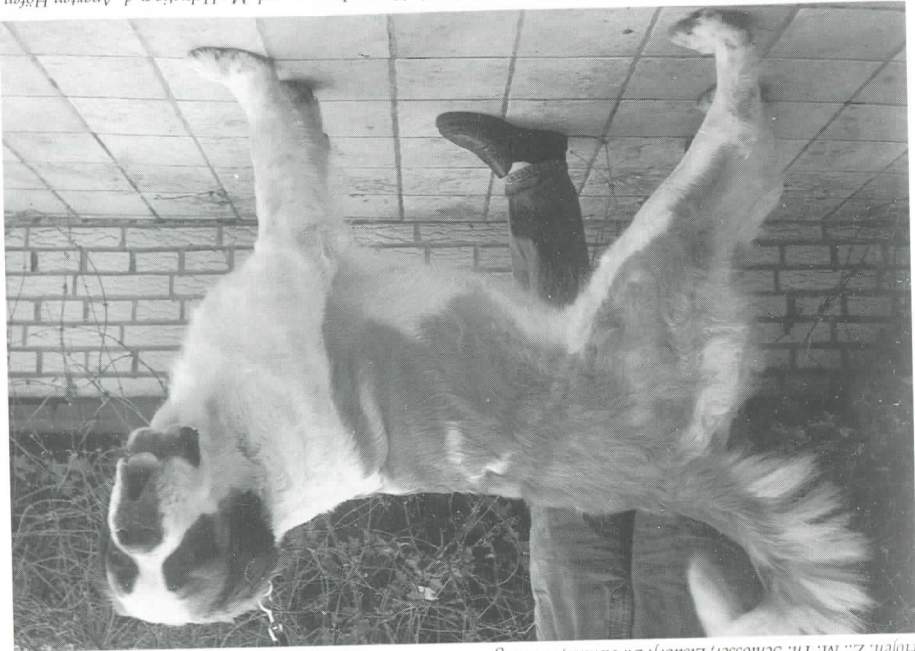

Härcchia v. d. Aparten Höfen, Elsdorf, B.: Ketzler, Bedburg
 M. Th. Schösser, Elsdorf, B.: Ketzler, Bedburg
 Akti v. d. Niederwiesen, M.: Ch. Cathka v. d. Aparten
 Höfen, Z.: M. Th. Schösser, Elsdorf, B.: Ketzler, Bedburg
 19.10.85, BZB 42 492, V.: Ch. Akti v. d. Niederwiesen, M.: Ch. Cathka v. d. Aparten
 Höfen, Z.: M. Th. Schösser, Elsdorf, B.: Ketzler, Bedburg

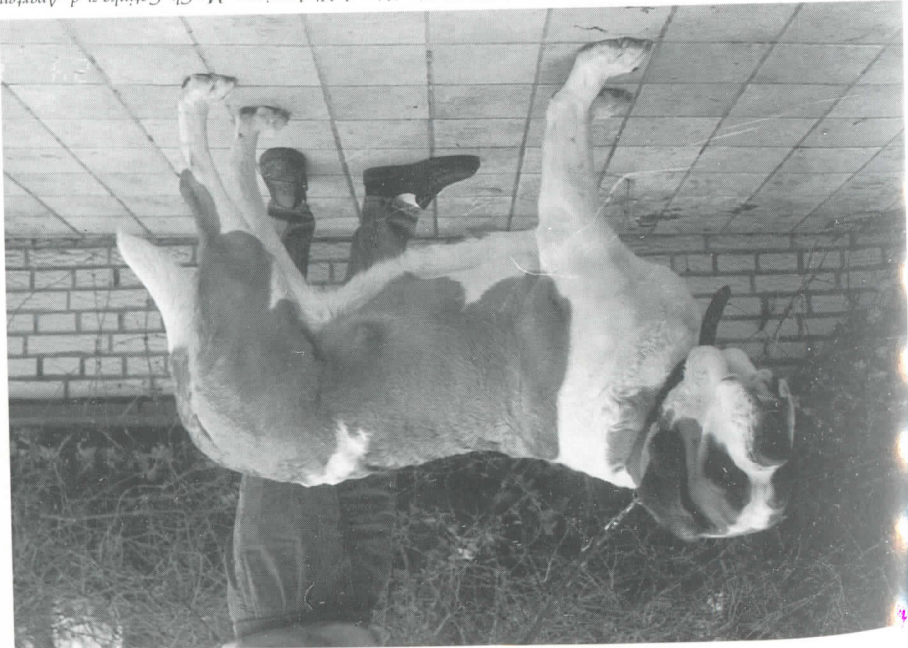

Bernabella v. d. Bedburger Schweiz, gew. 30.10.89, BZB 44 251, V.: Ch. Yago v. Immensgrund, M.: Helveta v. d. Aparten Höfen, Z.: J. Ketzler, B.: Fam. Schneiders, Jülich



Bolle v. d. Bedburger Schweiz, 13 Monate alt, BZB 44 254, Z.: Ketzler, Bedburg, B.: van Dillen, Emmerich

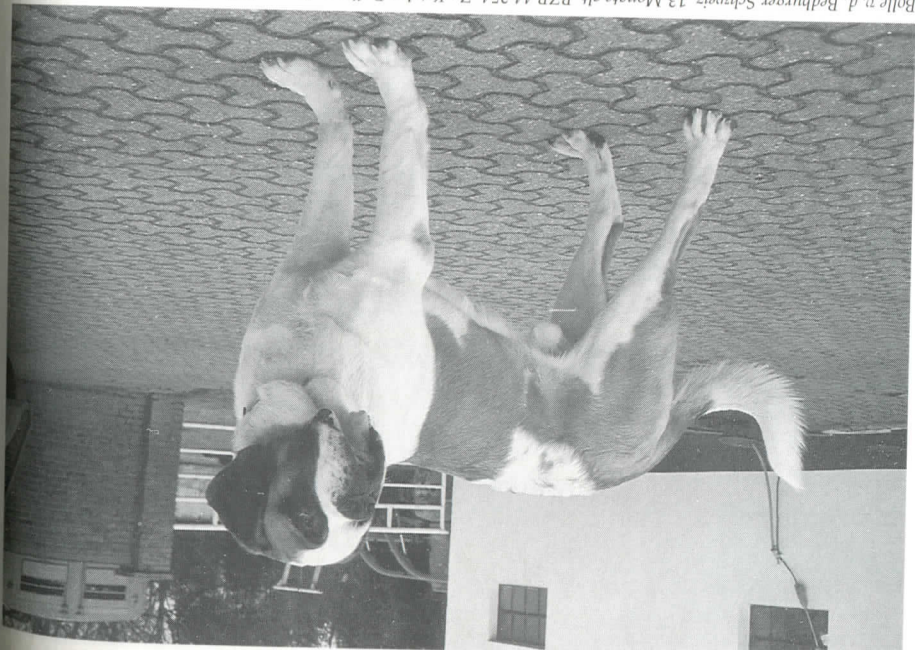

Ontra und Tony im Zeichner von Humboldt.



Barry v. d. Bedburger Schweiz, gew. 30.10.89, BZB 44 249, V.: Ch. Yago v. Immensgrund, M.: Helveta v. d. Aparten Höfen, Z.: Ketzler, Bedburg, B.: Schneiders, Eisdorf-Etzweiler

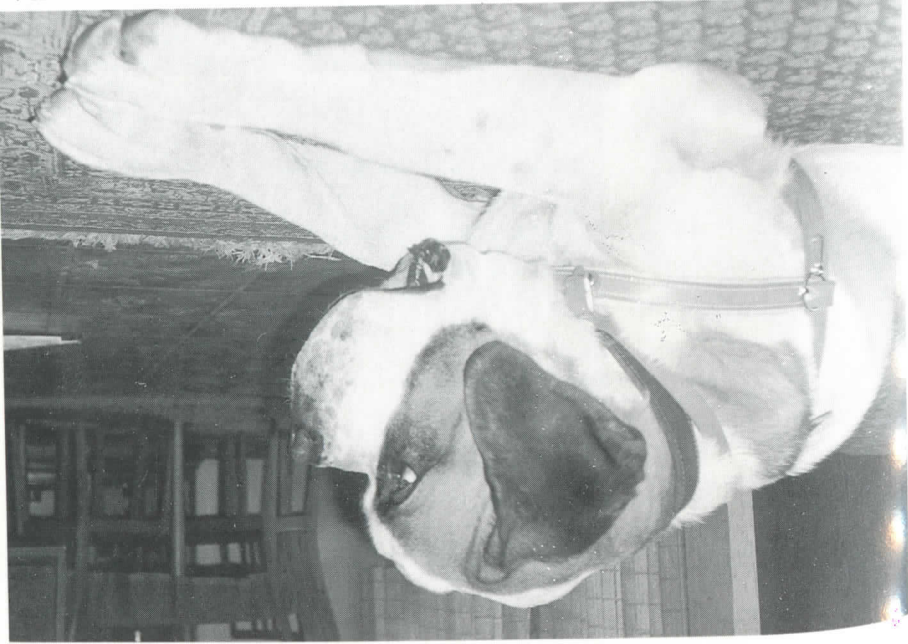

Inschala v. Hornbachtal, BZB 44 103, VDH Europastieger u. Jugend Champion 1990. V.: Felix v. Geutenreuth, BZB 42 855
M.: Anuschka v. Hornbachtal, BZB 40 842, Z.: Chr. u. P. Nagel, Zweibrücken, B.: W. u. D. Jung, Weiburg



Ina vom Hornbachtal
Klubjugendstieger 1990
BZB 44 104
V.: Felix v. Geutenreuth, BZB 42 855
M.: Anuschka v. Hornbachtal,
BZB 40 842
Z.: Chr. u. P. Nagel, Zweibrücken
B.: W. u. D. Jung, Weiburg

Hella v. d. Handmühle, gce. 22.5.88, BZB 43 663, V.: Xeno vom Verler See, M.: Fea v. d. Handmühle, Z.: E. u. U. Langen,
B.: G. Ausserhofer, Denklingen



Europa-Jugendstieger und Jugendchampion Caruso v. d. Primstadt, gce. 29.1.89, BZB 43 938, V.: Yago v. Irmengrund, M.:
Alpha v. d. Primstadt, Z. u. B.: Josef Weber, Spachtingen

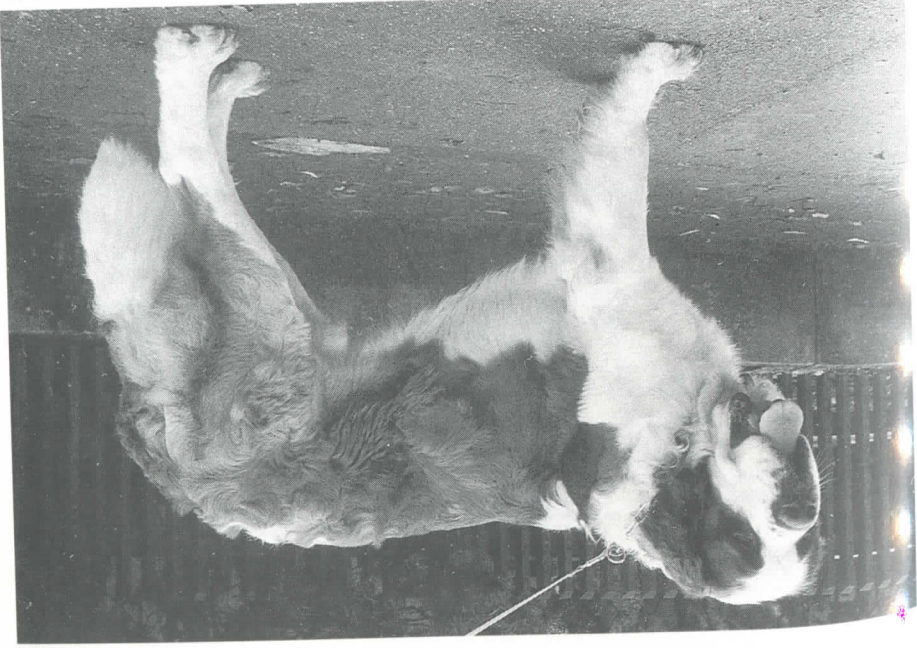

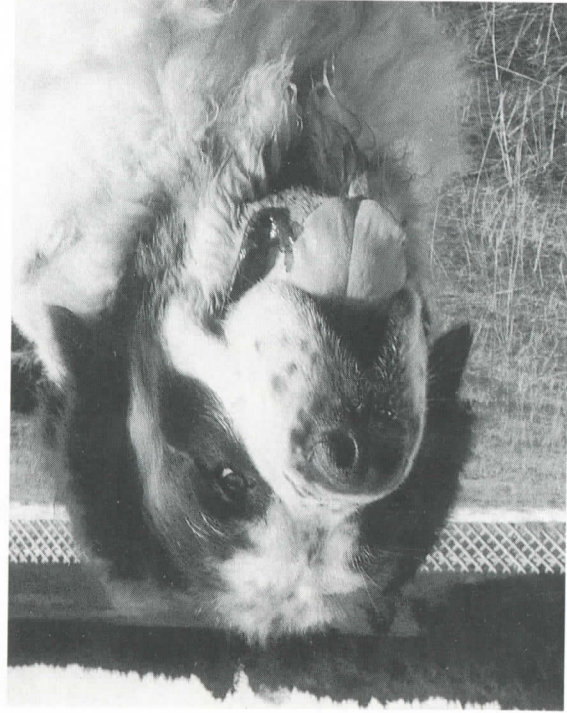
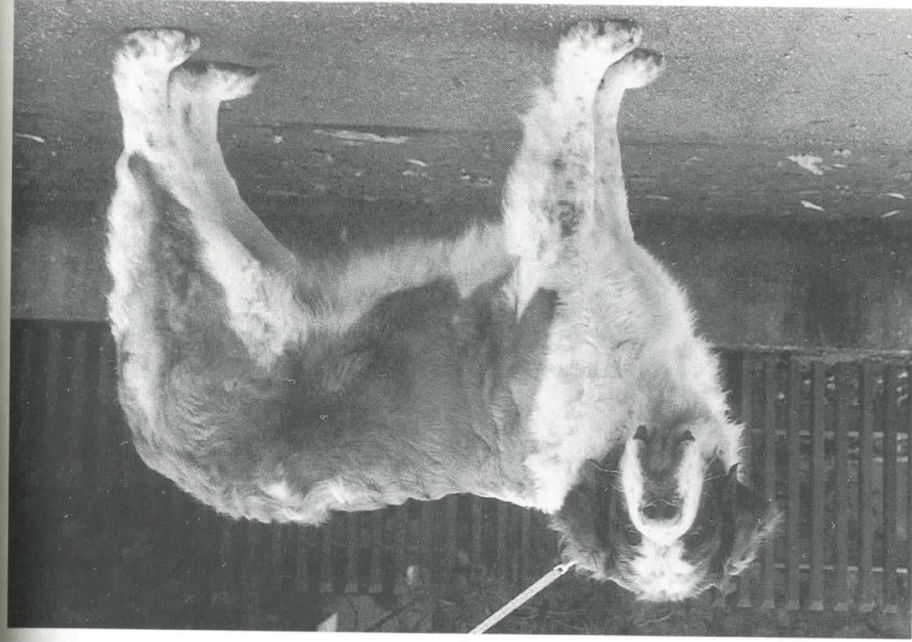

Beide Bilder:
Alpha v. d. Primstadt
gew. 23.6.86
BZB 42 803
V.: Negro v. Bruder Klaus
M.: Comy v. Stollenbuck
Z. u. B.: J. Weber, Spächtingen

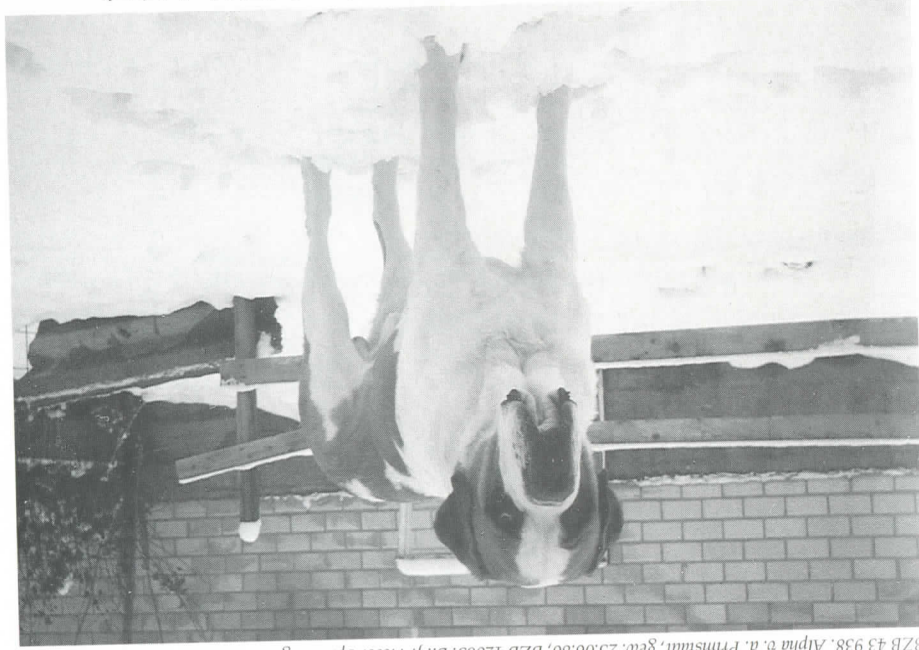

von links: Comy v. Stollenbuck, gew. 15.11.83, BZB 41 402, Z.: G. Fallner, Holzschlig, Carnuso v. d. Primstadt, gew. 29.1.89,
BZB 43 938, Alpha v. d. Primstadt, gew. 23.06.86, BZB 42803, B.: J. Weber Spächtingen



Gero v. Schloß Laach, gew. 13.3.88, BZB 43 572, Z.: T. u. G. Tröster, Leerkusen, B.: G. Reinhardt, Erfstadt

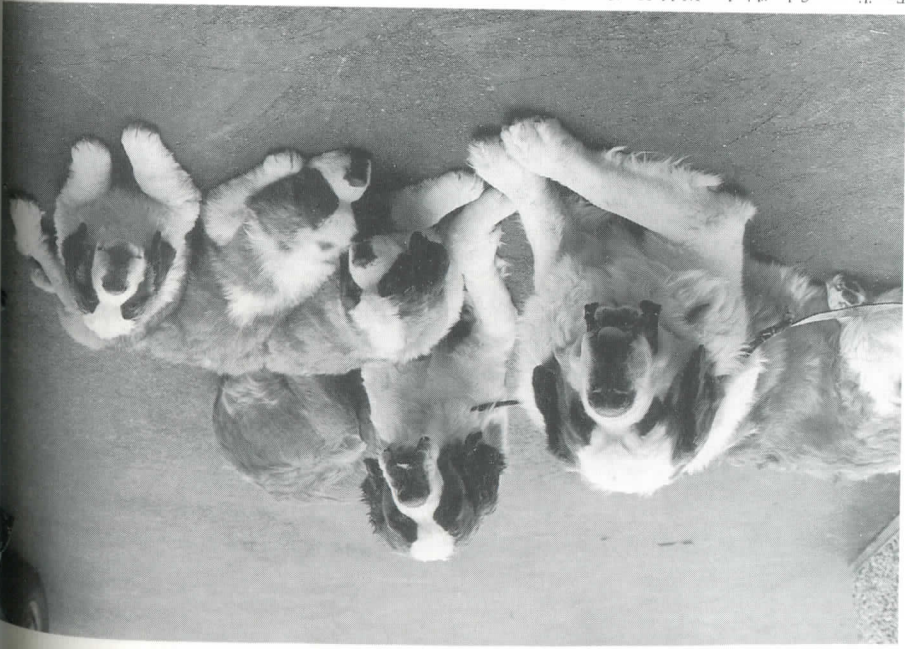

Familie vom Schuttschäferhunde Wald. V.: Alex v. Schwo. Wald. M.: Dina v. Irenengrund
Dunja, Domino und Diego, geb. 9.12.89

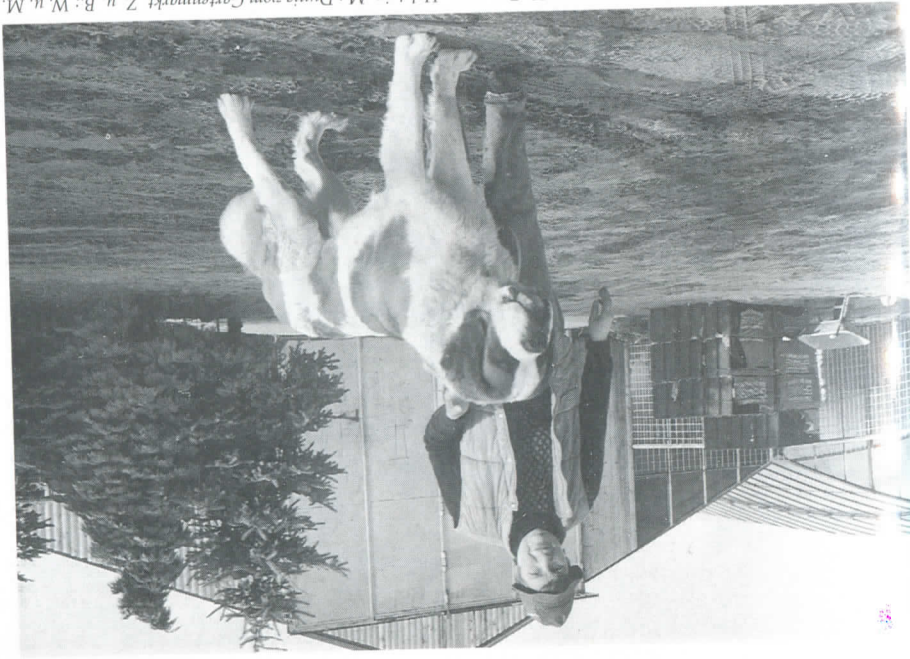
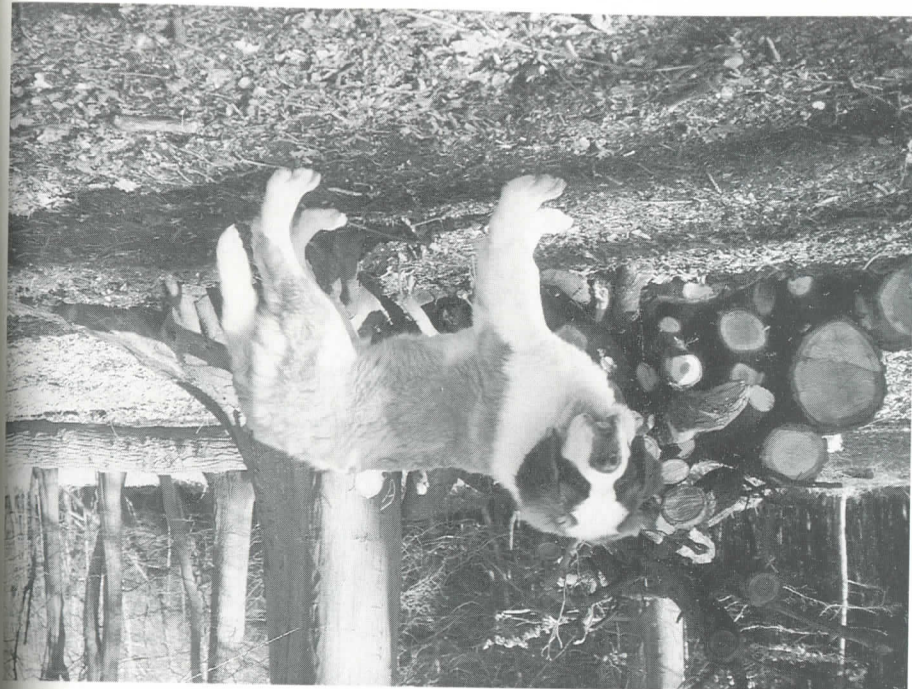

Orry von Brammer, geb. 14.6.89, BZB 44 090. V.: Barry von Holstein. M.: Dunja vom Gartenmarkt. Z. u. B.: W. u. M.
Brammer, Hamburg

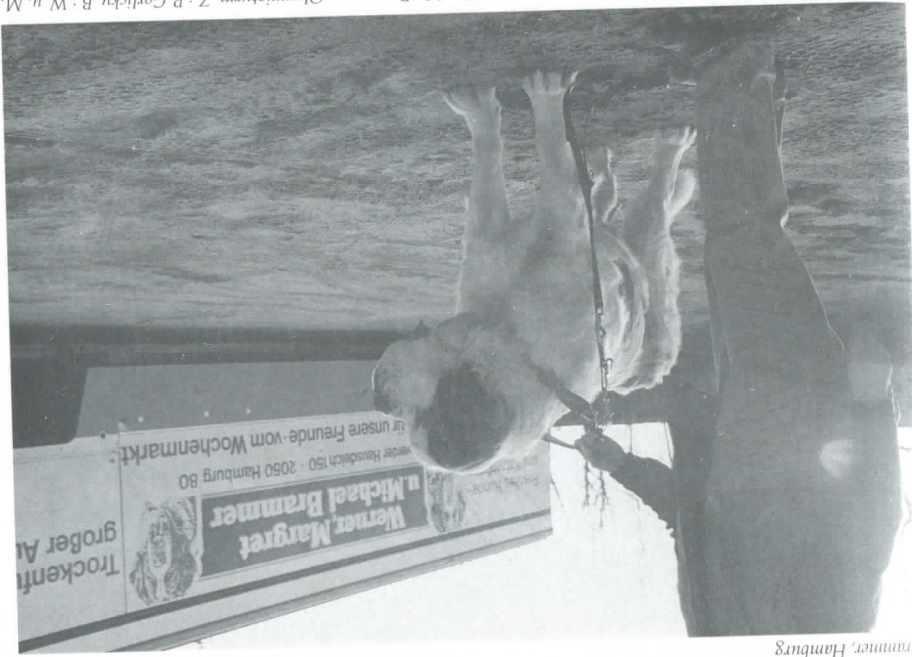

Barry von Holstein, geb. 1.12.82, V.: Glenn vom Rosenkeller. M.: Peggy vom Olympiaturm. Z.: P. Gorticky. B.: W. u. M.
Brammer, Hamburg

Varo von Geutenruth, gew. 31.8.90, BZB 44 666, V.: Zeus v. d. Drei Hehnen, M.: Panda v. Geutenruth, Z.: R. Welsch, Weismann, B.: C. Pregel, Neuhof.

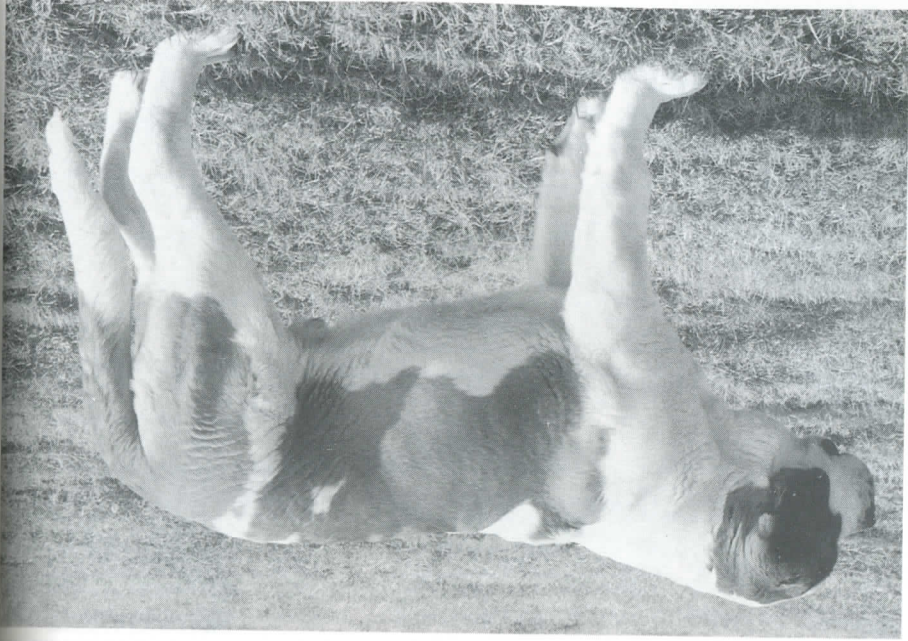

Phil v. Geutenruth
gew. 9.10.88
BZB 43 826
V.: Jago v. Fugenhof
M.: Cora v. Geutenruth
Z.: R. Welsch, Weismann
B.: C. Pregel, Neuhof

Alf v. d. Plassenburg, gew. 30.6.89, (hier im Alter von 16 Monaten), BZB 44 097, V.: Ch. Yago v. Irmengrund, BZB 42 260, M.: Fahra von Geutenruth, BZB 42 856, Z.: G. Häußinger, B.: K. Bussemas, Neuenmarkt.



Z. u. B.: G. Häußinger, Kulmbach

u. d. Drei Hehnen, M.: Fahra v. Geutenruth.

Bonny v. d. Plassenburg, gew. 13.8.90, BZB 44 614, V.: Zeus

M.: Quarta v. Geutenruth.

Fahra v. Geutenruth, BZB 42 856, V.: Albert v. Elbrung.

Z.: R. Welsch, B.: G. Häußinger, Kulmbach

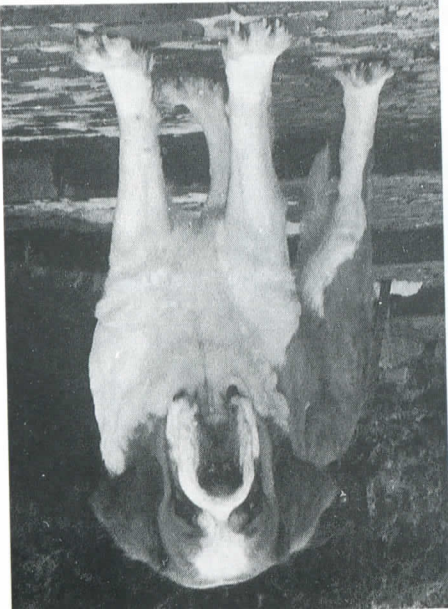

Toska v. Silberstollen, gew. 14.1.88, DDR 0228. V.: Armita Kartago. M.: Annett v. d. Pfaffenheide. Z. u. B.: J. u. I. Scholtz, Wiesenburg



Odin vom Brammer, gew. 14.6.89, BZB 44 089. (hier 19 Monate) V.: Barry v. Holstein, BZB 40 719. M.: Danyja v. Gartenmarkt, BZB 43 222. Z.: W. u. M. Brammer. B.: G. Thun, Wroke, Westensee



Int. Ch., Dt.-Ch., SRK, Dt. Ch., VDH, Essg., Bs. & Ksg., Puma vom Fugenhof, gew. 1.12.87, BZB 44 367. V.: Ch. Xaver v. Gentenruth, M.: Wsg. Eike v. Fugenhof. Z.: B. Linsler, M.: E. Moser, Heilsbronn



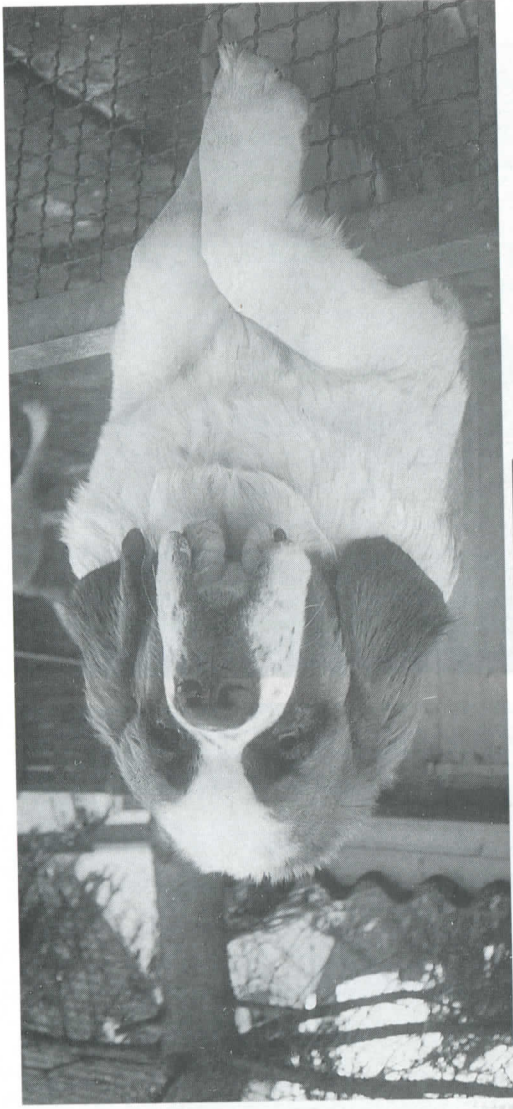

Apollo vom Erftland
8 Monate
BZB 44 481
V: Higgins v. d. Aparten Höhen, BZB 42 495
M.: Inka v. St. Florian
Z. u. B.: U. Wolf, Erftstadt



Antje v. Erftland
8 Monate
BZB 44 477
V: Higgins v. d. Aparten Höhen
M.: Inka v. St. Florian
Z. u. B.: U. Wolf, Erftstadt



Dt. Ch., VDH-Ch., Ksg., Bsg., Kaer v. Gantenreuth, gew. 27,9,84, BZB 42 007, V: Ch. Albert v. Elbhans, M.: Quarta v. Gantenreuth, Z.: R. Welsch, Weismann, B.: W. Moser, Heilsbronn



Dt. Ch., VDH-Ch., King-Balu von Gantenreuth, gew. 22,10,87, BZB 43 437, V: Ch. Vestus v. d. Drei Helmen, M.: Ch. Cora v. Gantenreuth, Z.: R. Welsch, Weismann, B.: J. Salmela, Finnland

Zeus von den Drei Helmen, gew. 14,5,87, BZB 43 214, V.: Ksg. Xeno von Geutenruth, M.: Wanda v. d. Drei Helmen
Z.: Schreiber-Mahllein, Landshut, B.: R. Welsch, Weismann

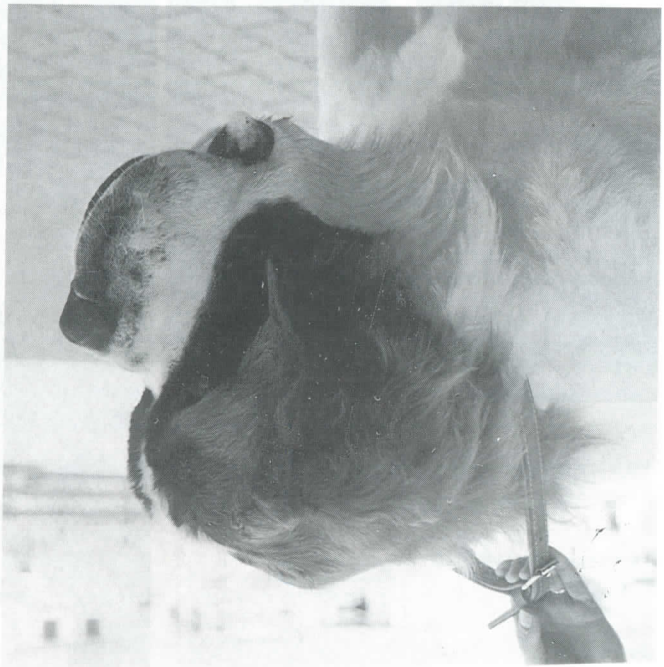
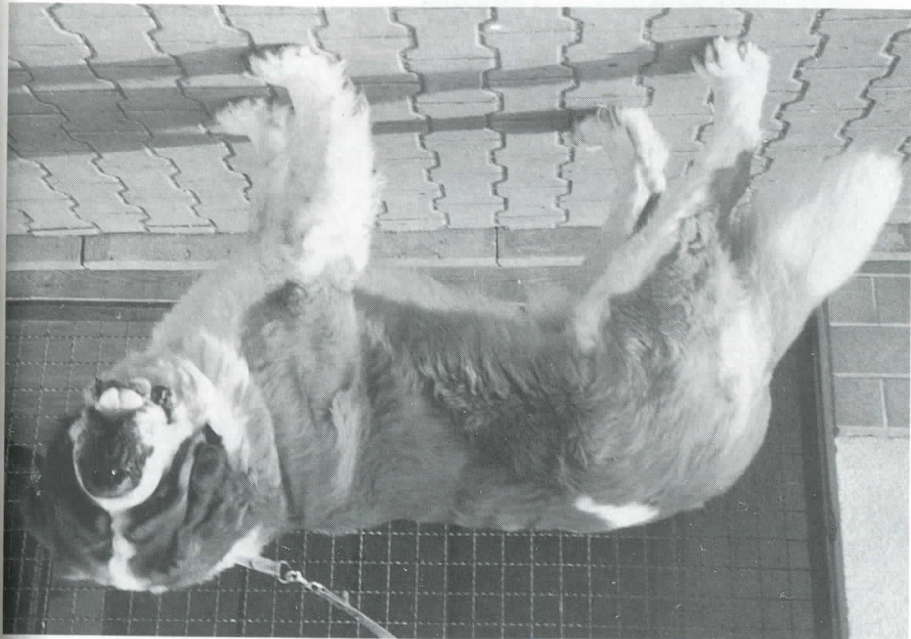

Kopfstudie des 15 Monate
alten
Quanto von Geutenruth
gew. 27,9,89
BZB 44 195
V.: Ch. St. Cardis lb
M.: Ch. Cora v. Geutenruth
Z.: R. Welsch, Weismann
B.: Dr. Morstani, Innlten

Panda von Geutenruth, gew. 9,10,88, BZB 43 830, V.: Bsg. Dt.Ch., Jago vom Fugertof, M.: Dt. Ch. Cora von Geuten-
ruth, Z. u. B.: R. Welsch, Weismann

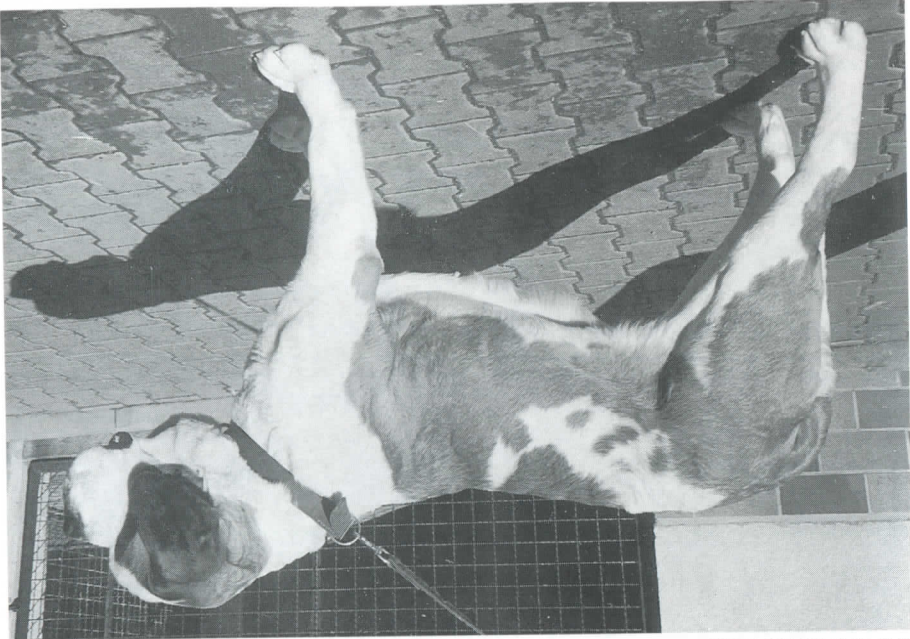

Santa v. Geutenruth, gew. 29,9,89, BZB 44 210, V.: Ercole del Soccorso, M.: Ch. Bonni von Geutenruth,
Z. u. B.: R. Welsch, Weismann





Klubjugendsieger Susan v. Geutenruth, geb. 29.9.89, BZB 44 213. V.: Ercole del Soccorso. M.: Ch. Bonni v. Geutenruth. Z.: R. Weisch, Weismann. B.: Schreiber-Mairlein, Landshut

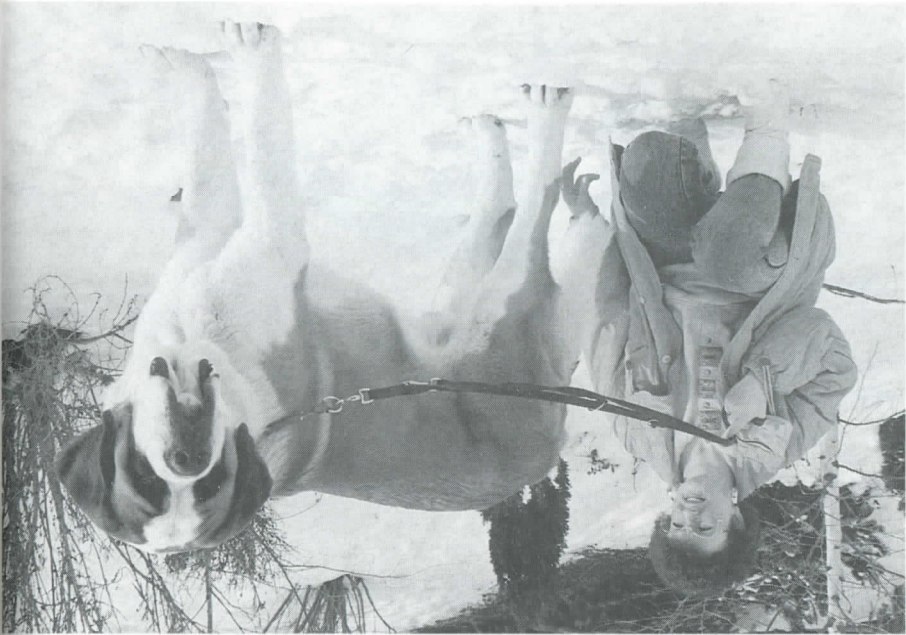

Europa-, Bundes-, Klubjugendsieger Sando v. Geutenruth, geb. 26.9.89, BZB 44 207. V.: Ercole del Soccorso. M.: Ch. Bonni v. Geutenruth. Z.: R. Weisch, Weismann. B.: E. Moser, Heilsbrunn.



Lissy von Geutenruth, geb. 28.10.87, BZB 43 448. V.: Ch. Xaver v. Geutenruth. M.: Quaxi v. d. Drei Helmen. Z.: R. Weisch, Weismann. B.: Fann. Geltersdorfer, Pflakofen.

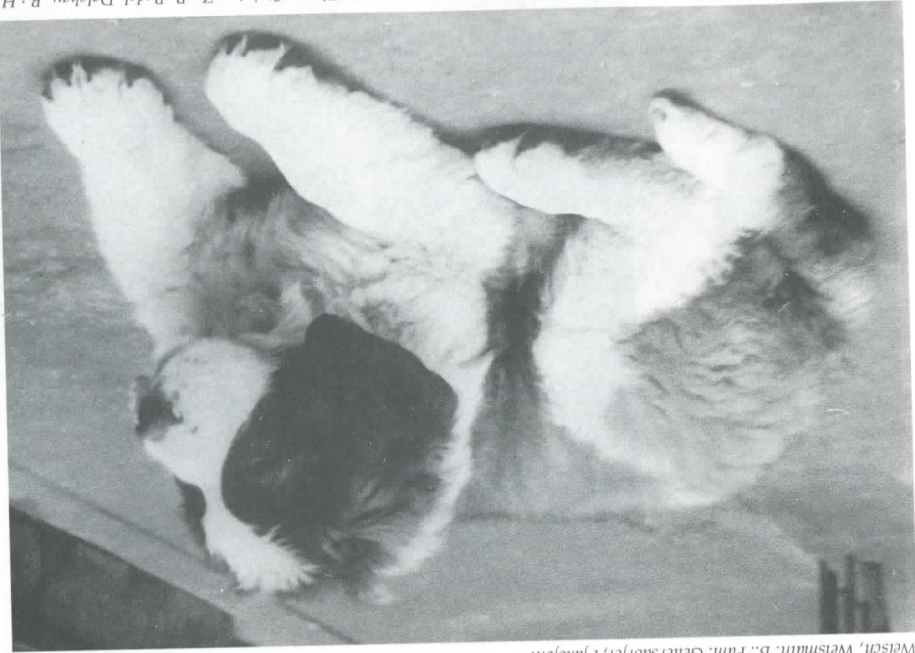

Eilin von Dörberg, geb. 20.6.89, DDR 1999. V.: Velt v. d. Asseburg. M.: Elsa v. Steintor. Z.: R. Redel, Dalchau. B.: H. Fiedler, Kojlan



Jannina v. Stollenbuck,
gew. 19.1.89,
BZB 43 921
V.: Negro v. Bruder Klaus
M.: Darling v. Stollenbuck
Z.: E. u. G. Faller, Bonndorf
B.: M. Dingler, Wiernsheim



Kondor v. Stollenbuck, gew. 16.12.89, BZB 44 301, V.: Casar v. Stollenbuck, M.: Henny v. Steinfeld, Z.: E. u. G. Faller, Bonndorf, B.: G. Dingler, Wiernsheim

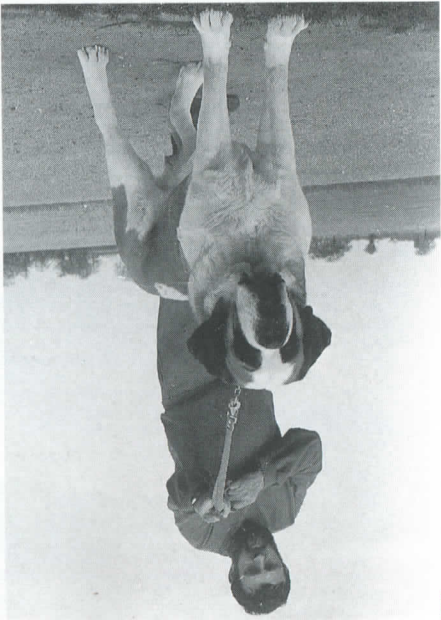

DK Ch. Sankt Cardis Cardt, V.: Herkules v. d. Schwarzsmith-
le, M.: Ilona an der Schlet, Z. u. B.: B. Perolli, DK

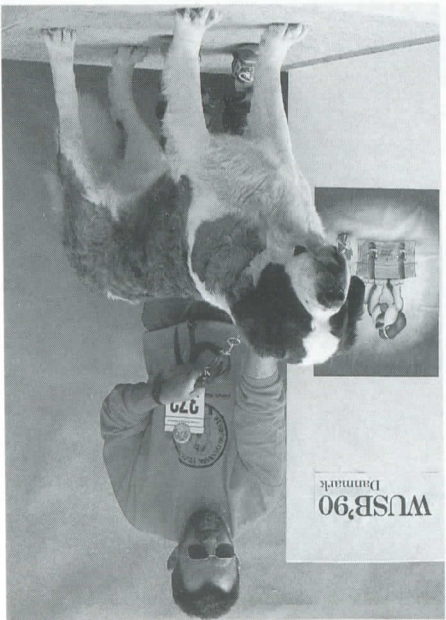

Sankt Cardis Oskar, V.: Sankt Cardis Ib, M.: Sankt Cardis
Tleppa, Z. u. B.: K. Nielsen, DK

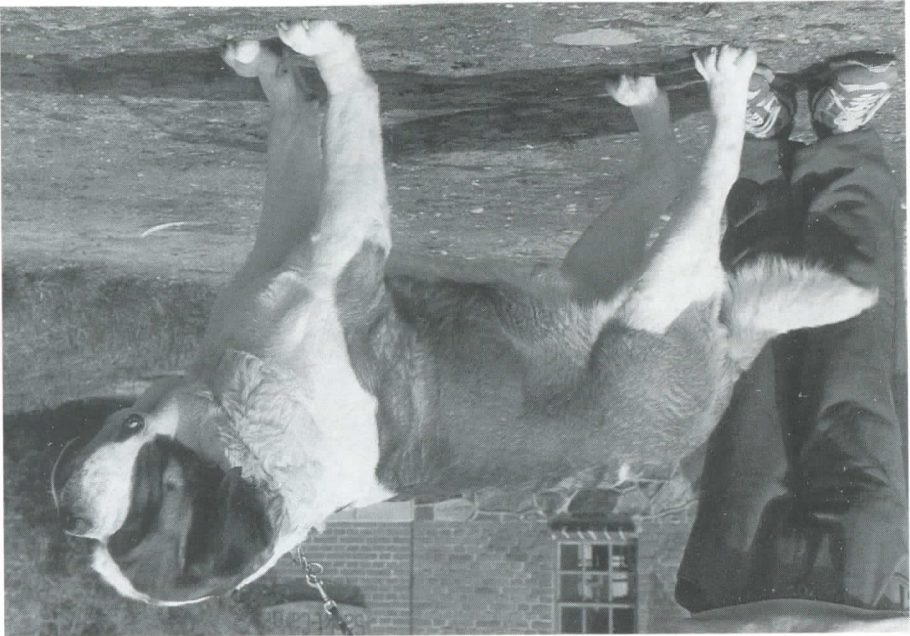

Ch. Sankt Cardis Egil, V.: Sankt Cardis Maximilian, M.: Sankt Cardis Sthne, Z. u. B.: K. Nielsen, DK



Sankt Cardis Gita, V.: Sankt Cardis Maximilian, M.: Sankt Cardis Alberta, B.: K. Skov, DK

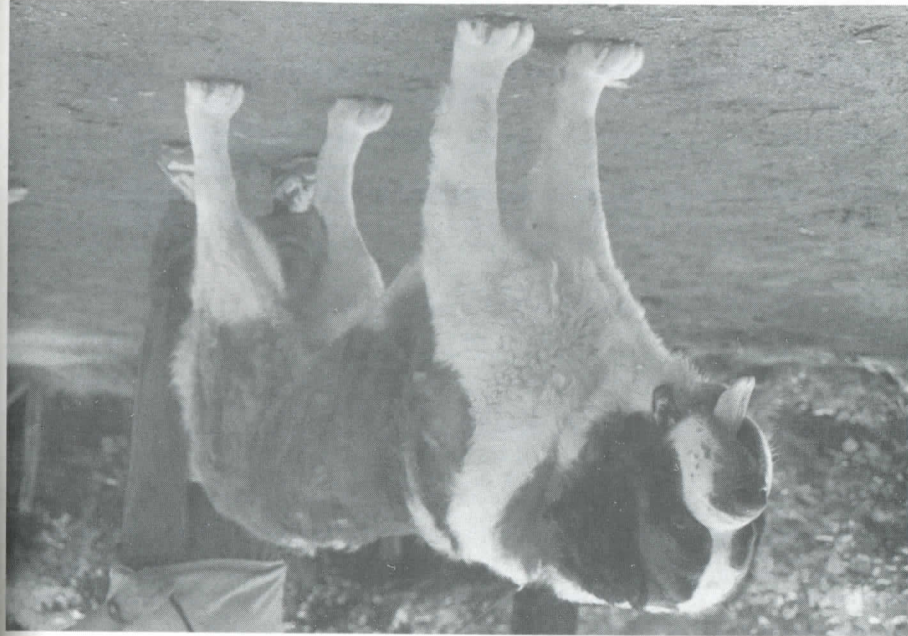

Ch. Sankt Cardis Ib, V.: Vano del Soccorso, M.: Sankt Cardis Ada, Z. u. B.: K. Nielsen, DK

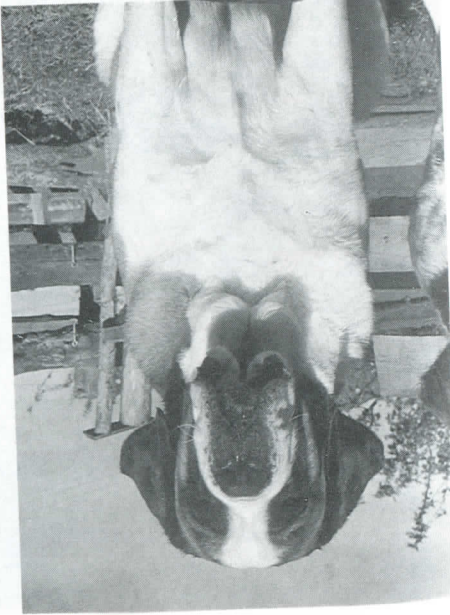

Wanda v. d. Drei Helmen, BZB 42 306, V.: Hassam v. d. Drei Helmen, M.: Quaxi v. d. Drei Helmen, Z.: Schreiber-Mährlein, Landshut, B.: Fam. Suhlting, Weithern
Zina v. d. Drei Helmen, BZB 43 219, V.: Ksg. Xenos v. Gen-temeruth, M.: Wanda v. d. Drei Helmen, Z.: Schreiber-Mährlein, Landshut, B.: Fam. Scholtz, Wiesenburg

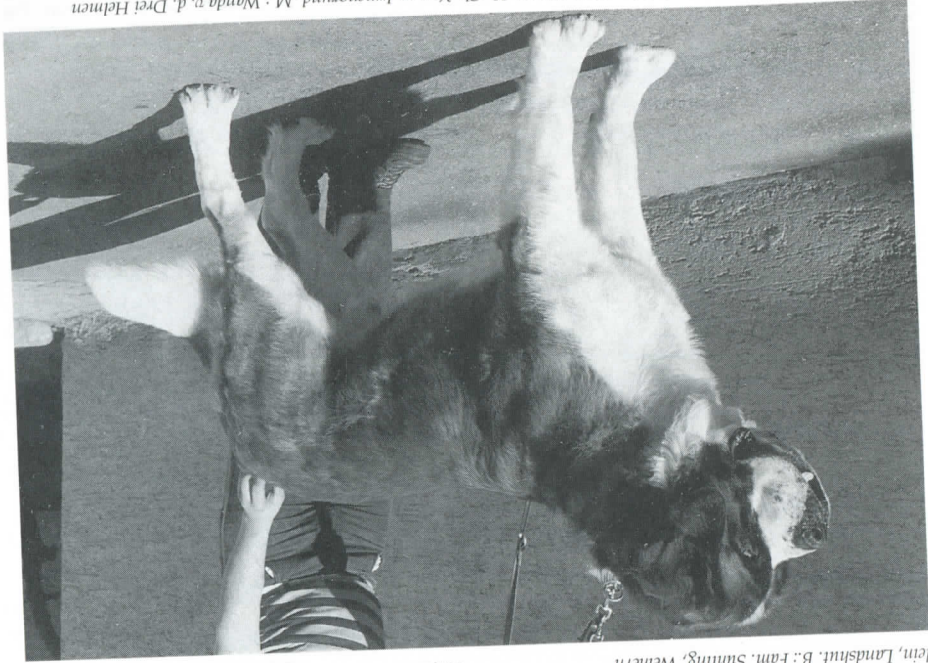

Billy-Joe v. d. Drei Helmen, 2 1/2 Jahre, BZB 43 682, V.: Ch. Yago v. Imnengrund, M.: Wanda v. d. Drei Helmen, Z.: Schreiber-Mährlein, Landshut, B.: H.-G. Böhringer, Wolfslugan

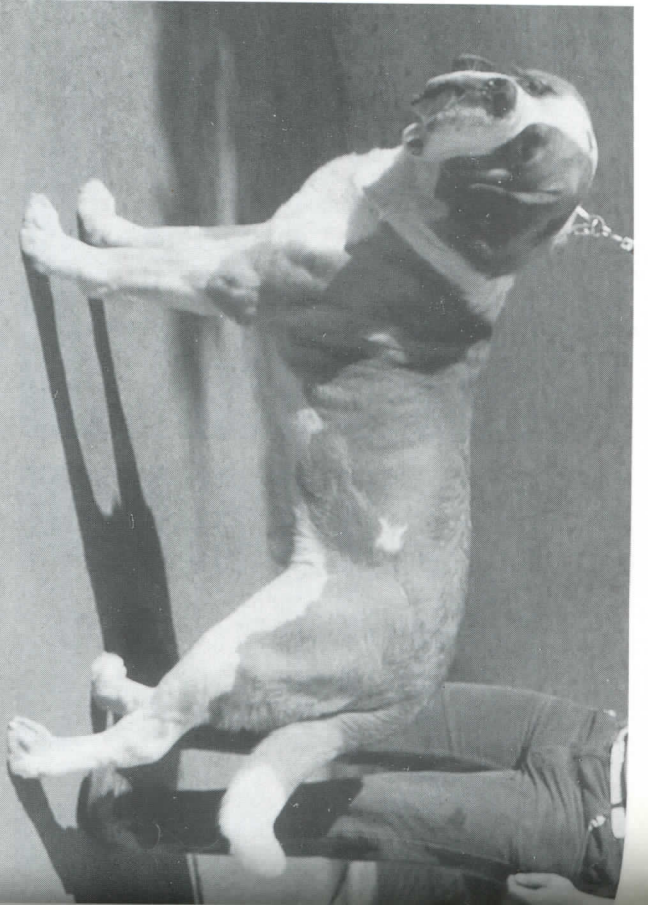

Jugend-Champion, Wiss., Ksg., Irain v. d. Enchindl, 3 Jahre, BZB 43 869. V.: Yago v. Immengrund, M.: Dasha v. Fausterstein, B.: H. Schönleber, Wolfschlugen



Bsg., Wsg., Esg., Dt. Ch., VDH, Ch., Int. Ch., Ksg., Angie vom Immengrund, geco. 3, 11.85, BZB 42 555. V.: Aljosha v. d. Enchindl, M.: Dora vom Staufertland, B.: Fann, Schönleber, Wolfschlugen.



Jagino v. Immengrund, 12 Monate, BZB 44 414. V.: Ch. Yago v. Immengrund, M.: Anni v. Immengrund, Z.: u. B.: H. Schönleber, Wolfschlugen



Jagino v. Immengrund, Irnsides v. Immengrund, 12 Monate, B.: H. u. I. Schönleber, Wolfschlugen.



Hanja v. Irmengrund, 12 Monate, BZB 44409, V.: Ch. Yago v. Irmengrund, M.: Debby v. Irmengrund, B.: E. u. L. Ballbach, Rodallen



Icoony v. Irmengrund, 12 Monate, mit Benjamin, 22 Monate, Fam. Schönleber, Wolfschlugen



Anni v. Irmengrund, gew. 3.11.85, BZB 42 557, Z. u. B.: H. Schönleber, Wolfschlugen, C



Cleo v. d. Primstadt, 2 Jahre, V.: Yago v. Irmengrund, M.: Alpha v. d. Primstadt, Gitna v. Irmengrund, 14 Monate, V.: Yago v. Irmengrund, M.: Caprice v. Merlchen, B.: Fam. Boog, Musberg.



Gretel v. Hornbachtal, gew. 17.4.88, BZB 43 614, V.: Ch. Akti v. d. Niederwiesem, M.: Anuschka v. Hornbachtal, Z.: Chr. u. P. Nagel, Zwerbrücken, Sarah v. Celler Schloß, gew. 19.3.90, BZB 44 447, V.: Benny v. Irmengrund, M.: Quasia v. Celler Schloß, Z.: W. Kleinschmitt, Waake, B.: H. Bornuth, Lautertal (beide Hunde)

Bjsg. Karacho v. t. Beukeböschke, gew. 71,88, NHSB I 581 485, V.: Oscar v. d. Spruitenbeek, M.: Ch. Gypsy v. t. Beukeböschke, Z. u. B.: Myriam Nelissen-Franssen, NL

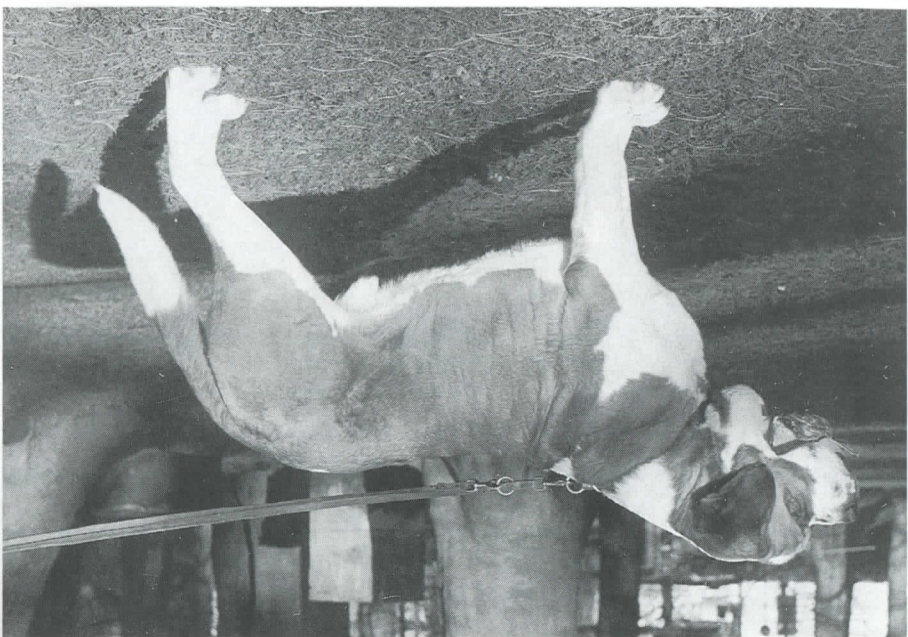

NL Ch. Bjsg. Kondor v. t. Beukeböschke, gew. 71,88, NHSB I 581 489, V.: Oscar v. d. Spruitenbeek, M.: Ch. Gypsy v. t. Beukeböschke, Z. u. B.: Myriam Nelissen-Franssen, NL

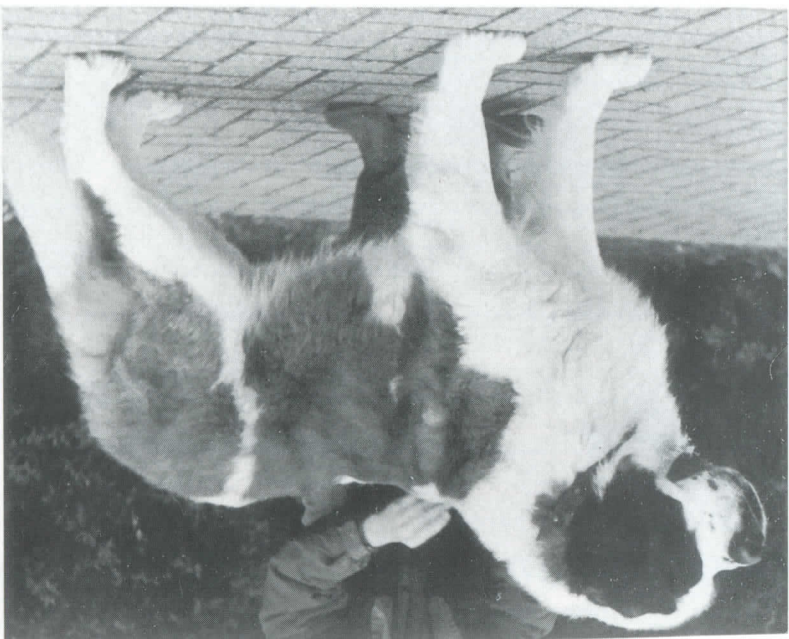

Myntho Malando v. t. Beukeböschke im Alter v. 10 Wochen
 gew. 16,10,90, NHSB I 730 736, V.: Ch. Puma v. Fugerhof,
 M.: Ch. Gypsy v. t. Beukeböschke, Z. u. B.: M. Nelissen-
 Franssen, NL

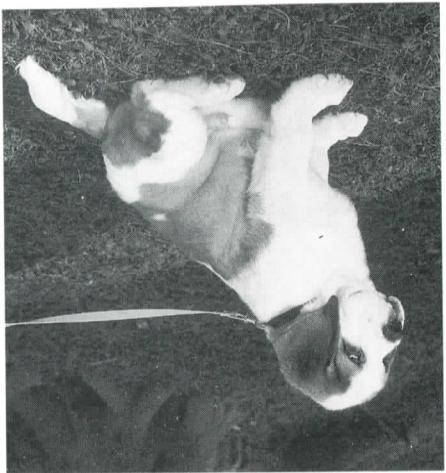

Nora v. d. Drei Helmen im Alter von 9 Jahren, Int. Ch. Lux, Ch. 87 und Esg. 87, gew. 22,1,82, NHSB I 430 475, V.: Erko
 v. d. Drei Helmen, M.: Kora v. d. Drei Helmen, Z.: Schreiber-Mahrlain, Landshut, B.: M. Nelissen-Franssen, NL



100 Jahre
St. Bernhards-Club e.V.
Sitz in München
1891 1991

